



**COMMISSARIAT GÉNÉRAL À L'ÉGALITÉ DES TERRITOIRES**

**DIRECTION DES STRATÉGIES TERRITORIALES**

**DIRECTION DE LA VILLE ET DE LA COHÉSION URBAINE**

# **Nouveaux Quartiers de la Politique de la Ville**

## **CC du Val-de-Drôme**

**Données d'aide au diagnostic**

**Kit de données sexuées**

16 octobre 2014

Département : Drôme

Commune : Loriol-sur-Drôme

CC du Val de Drôme

Quartier : Coeur de Loriol

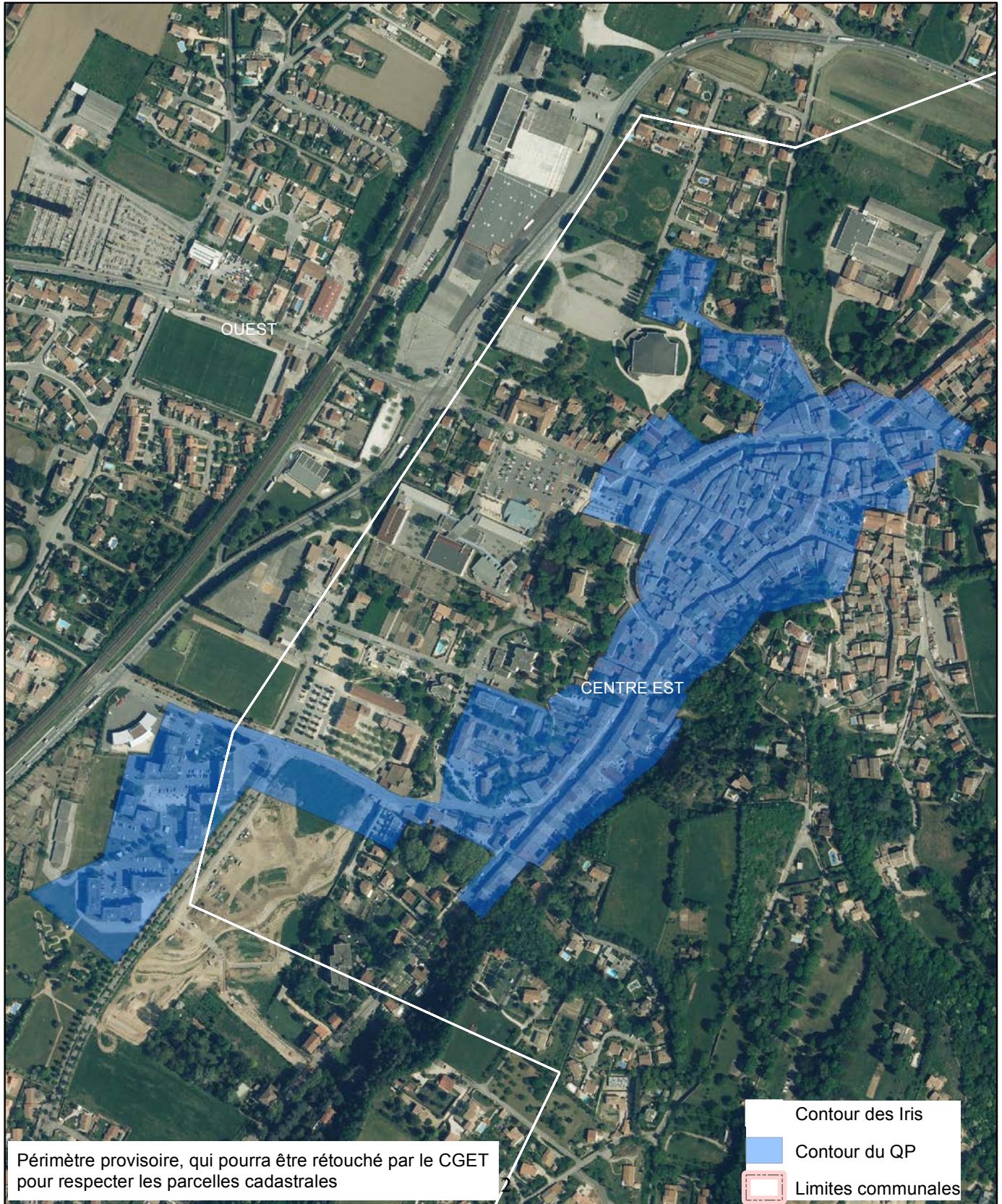

***DIAGNOSTIC TERRITORIAL***  
***Données sexuées IRIS***

***Commune : Loriol-sur-Drôme***





**Le ministère en charge de la Ville a rendu obligatoire un volet égalité entre les femmes et les hommes dans l'ensemble des futurs contrats de ville, créés par la loi pour la Ville et la cohésion urbaine du 21 février 2014.**

**Alors que des chantiers déterminants et structurants pour les territoires sont engagés au travers notamment de la réforme de la politique de la ville, le HCEfh a remis le 25 juin 2014 son rapport «Combattre maintenant les inégalités sexuées, sociales et territoriales dans les quartiers de la politique de la ville et les territoires ruraux fragilisés» à la ministre des Droits des femmes, de la Ville, de la Jeunesse et des Sports, en réponse à sa saisine. Ce rapport préconise de systématiser la production de données sexuées territorialisées à destination des instances d'observation, de concertation et de décision.**

**Le groupe de travail EGATER, mis en place par le HCEfh, a identifié une batterie d'indicateurs pouvant être utiles à l'élaboration du diagnostic sexué. Ces indicateurs sont incontournables pour analyser la situation des femmes et des hommes vivant dans les quartiers de la politique de la ville. Ce jeu de données constitue le premier socle d'étude et peut être complété par d'autres données disponibles localement afin de couvrir des thématiques qui ne sont pas abordées ici.**

**Les données mobilisées ici sont des données à l'IRIS. La grande majorité de ces données provient du recensement de la population 2010 de l'Insee.**

**Elles permettent, d'une part d'obtenir des données sur les IRIS intersectant un quartier prioritaire mais également sur les autres IRIS de la commune qui n'intersectent pas un quartier prioritaire. Chacun des graphiques ou des tableaux présente la situation des femmes et des hommes vivant sur ces territoires. Pour accéder aux données brutes veuillez vous référer à la fiche diagnostic quantitatif sexué qui indique où trouver les données ayant servi à la réalisation de cette fiche.**

**L'ensemble de ces données est donc également accessible :**

- sur le SIG Ville : <https://sig.ville.gouv.fr/>**
- sur le site Insee : [www.insee.fr](http://www.insee.fr)**



Les contrats de ville s'articuleront, d'une part, autour de trois piliers :

- le pilier social
- le pilier urbain et cadre de vie
- le pilier développement économique et emploi

et, d'autre part, autour de trois thématiques transversales :

- Egalité entre les femmes et les hommes
- Lutte contre les discriminations
- Jeunesse

Les indicateurs présentés ici intègrent la dimension transversale égalité femmes/hommes

#### **THEMATIQUE POPULATION (volets social, cadre de vie)**

- Nombre d'habitants par sexe
- Population par tranche d'âge et par sexe
- Part des familles monoparentales \*
- Ménages composés d'une seule personne par sexe

#### **THEMATIQUE ACTIVITE (volet emploi)**

- Taux d'activité par sexe
- Taux d'activité des 15-24 ans par sexe
- Taux d'activité des 25-54 ans par sexe
- Taux d'activité des 55-64 ans par sexe
- Taux de chômage (au sens du recensement) par sexe
- Indice de chômage A, B, C par sexe
- Taux d'emploi par sexe
- Taux d'emploi des 15-24 ans par sexe
- Taux d'emploi des 25-54 ans par sexe
- Taux d'emploi des 55-64 ans par sexe
- Part des salariés occupant un emploi à temps partiel par sexe
- Part des salariés étrangers par sexe

#### **THEMATIQUE FORMATION (volet social)**

- Part des non diplômés par sexe
- Part des hauts niveaux de formation par sexe

#### **THEMATIQUE PRECARITE (volet social)**

- Part des bénéficiaires de la CMU-C par sexe



## Liste des IRIS de la commune : Loriol-sur-Drôme

Code de l'Iris	Libellé de l'Iris	A : Iris d'activité H : Iris d'habitation	Population en 1999	Population en 2010
261660101	Centre Est	H	2918	3089
261660102	Ouest	H	2772	2732



***Nombre de quartiers prioritaires présents sur la commune : 1 quartier prioritaire***

numéro quartier prioritaire	nom du quartier prioritaire
Z0209	Coeur de Loriol



***Intersection des quartiers prioritaires et des Iris***  
*Au moins 5% du quartier prioritaire est en intersection avec cette liste d'IRIS*

Nom du Quartier Prioritaire	Numéro Quartier Prioritaire	Numéro de l'IRIS	Libellé de l'IRIS	Part de la surface du quartier prioritaire dans l'IRIS
Coeur de Loriol	Z0209	261660101	Centre Est	84.1%
	Z0209	261660102	Ouest	15.9%

*Lecture : 84.1% du Quartier Prioritaire Z0209 est contenu dans l'IRIS 261660101 Centre Est.*

*Lecture : ATTENTION : ETRE VIGILANT SUR LES CAS DES QUARTIERS PRIORITAIRES A CHEVAL SUR PLUSIEURS COMMUNES. Dans ce cas vous devez consulter l'ensemble des documents communaux*

*Lecture : Si moins de 5% du quartier est concerné par l'IRIS, ce dernier n'est pas indiqué dans cette liste.*





***Evolution 1990-2011 de la population de l'EPCI***

***Nom de l'EPCI : CC du Val de Drôme***

***Nombre de communes de l'EPCI : 30***

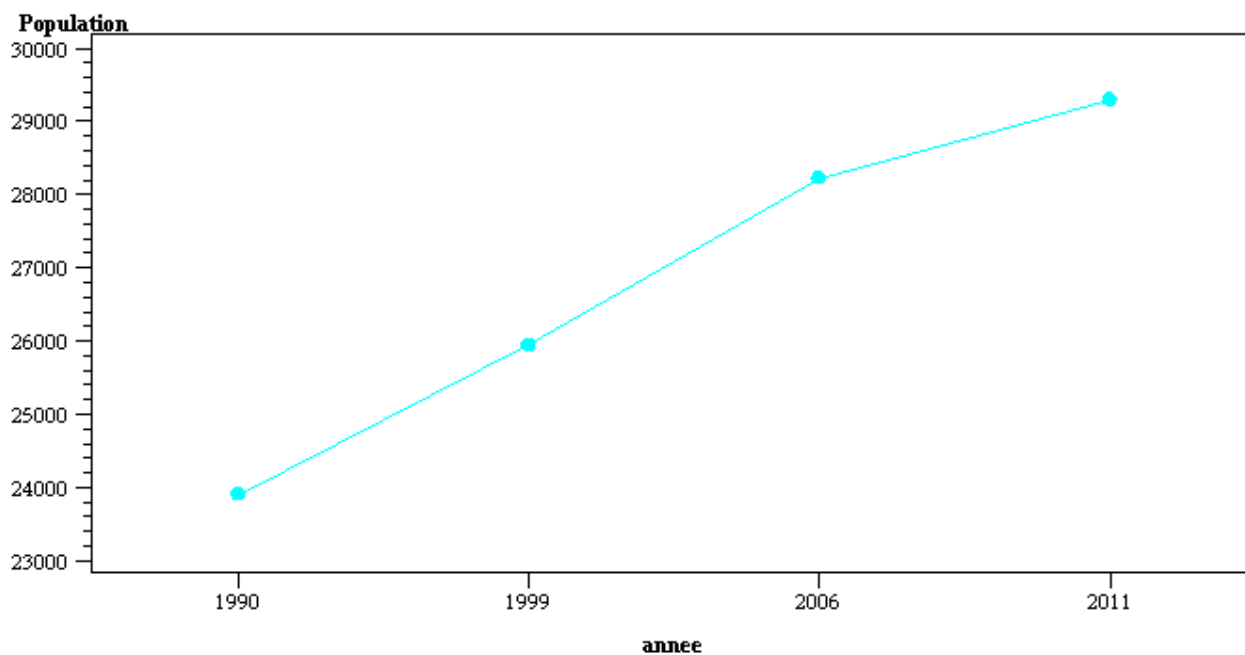

***En 1990, l'EPCI comptait 23905 habitants. En 2011, l'EPCI compte 29292 habitants***



## THEMATIQUE POPULATION

- Nombre d'habitants par sexe
- Population par tranche d'âge et par sexe
- Part des familles monoparentales \*
- Ménages composés d'une seule personne par sexe



## Nombre d'habitants

	#	Femme	Homme	Total
Centre Est	Z0209	1556	1532	3089
Ouest	Z0209	1383	1350	2732
Commune de Loriol-sur-Drôme		2939	2882	5821
EPCI : CC du Val de Drôme		14602	14512	29114

# : Cette colonne indique si le quartier prioritaire est en intersection (à au moins 5 %) avec l'IRIS (périmètres initiaux : avant la phase de consultation des collectivités).

Les chiffres de population correspondent à l'ensemble des personnes dont la résidence habituelle se situe sur le territoire concerné : population des résidences principales (ou population des ménages), personnes vivant en communauté, population des habitations mobiles, sans-abris et marinières rattachés au territoire.



## Population par tranche d'âge et par sexe

	#	0 à 14 ans		15 à 29 ans		30 à 44 ans		45 à 59 ans		60 à 74 ans		75 ans ou plus	
		F	H	F	H	F	H	F	H	F	H	F	H
Centre Est	Z0209	288	298	266	283	283	317	303	313	236	232	180	89
Ouest	Z0209	250	297	196	221	266	232	296	309	220	199	155	92
Commune de Loriol-sur-Drôme		538	595	462	504	549	549	599	622	456	431	335	181
EPCI : CC du Val de Drôme		2765	3004	2133	2279	2911	2938	3105	3134	2205	2193	1483	965

# : Cette colonne indique si le quartier prioritaire est en intersection (à au moins 5 %) avec l'IRIS (périmètres initiaux : avant la phase de consultation des collectivités).

Les chiffres de population correspondent à l'ensemble des personnes dont la résidence habituelle se situe sur le territoire concerné : population des résidences principales (ou population des ménages), personnes vivant en communauté, population des habitations mobiles, sans-abris et marinières rattachés au territoire.



## **POPULATION DES IRIS DES QUARTIERS PRIORITAIRES DE LA COMMUNE\***

\*Ces graphiques viennent en complément des tableaux sur la population par tranche d'âge

Pour chacun des quartiers prioritaires, un graphique permet de visualiser la répartition par tranche d'âge de la population de l'IRIS

**Quartier prioritaire Z0209**

**IRIS numéro : 261660101**  
**Centre Est**

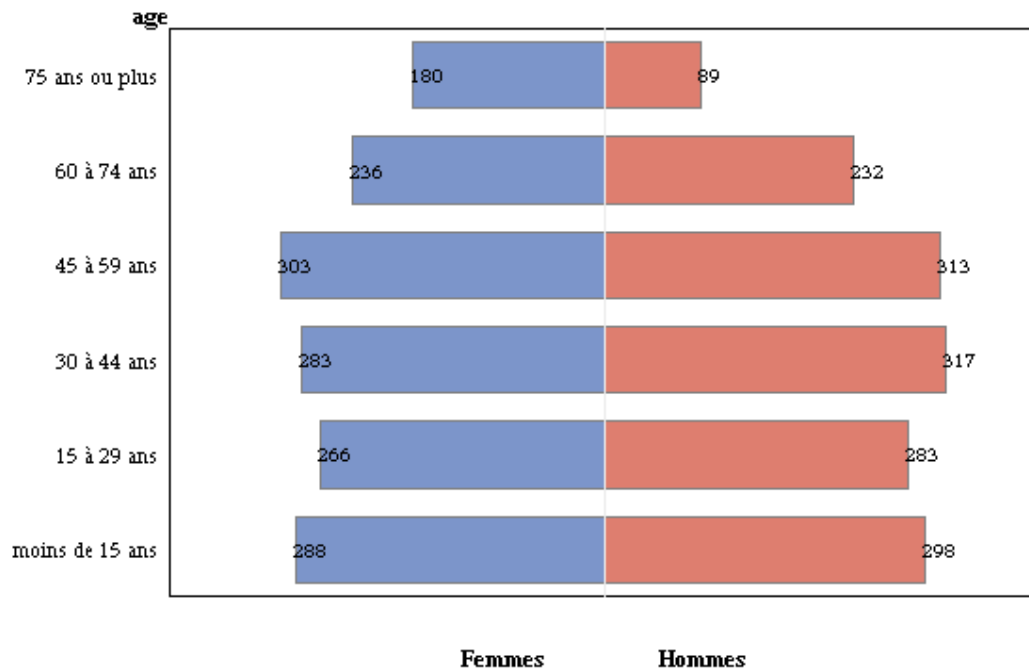

**Quartier prioritaire Z0209**

**IRIS numéro : 261660102**  
**Ouest**

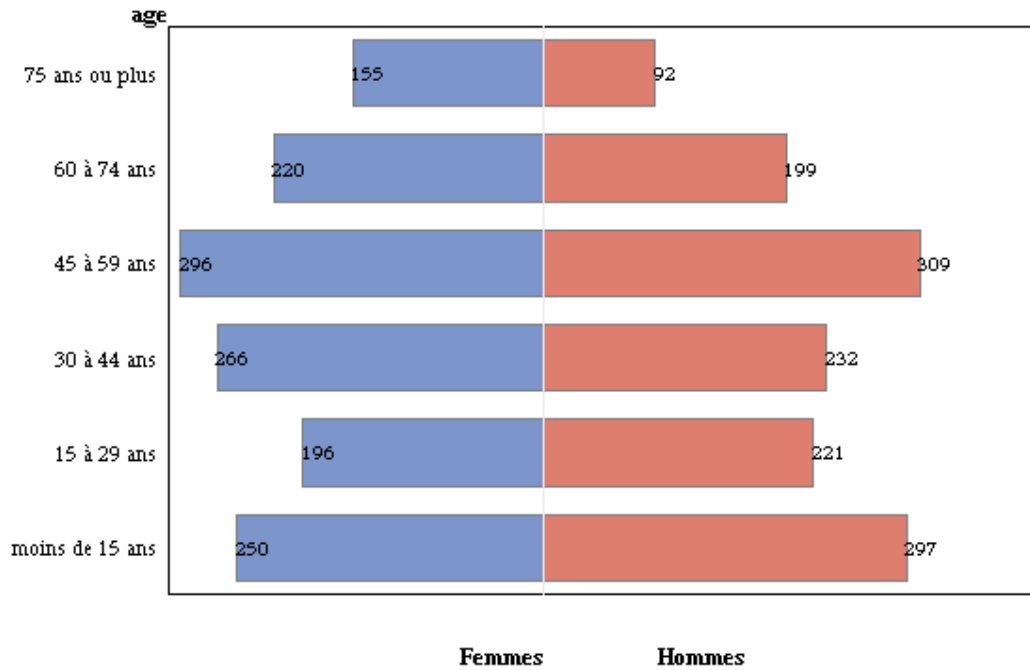



## Part des familles monoparentales parmi l'ensemble des familles\*

	#	Part des familles monoparentales (en %)
Centre Est	Z0209	13.7
Ouest	Z0209	6.2
Commune de Loriol-sur-Drôme		10.1
EPCI : CC du Val de Drôme		10.4

# : Cette colonne indique si le quartier prioritaire est en intersection (à au moins 5 %) avec l'IRIS (périmètres initiaux : avant la phase de consultation des collectivités).

\* Cet indicateur rapporte l'effectif de familles monoparentales à l'ensemble des familles

Lecture : En 2010, la commune de Loriol-sur-Drôme compte 10.% de familles monoparentales





## Ménages composés d'une personne seule\*

	#	Part des ménages composés d'une personne seule (en %)	Nombre de ménages	Nombre de ménages d'une personne seule	Nombre de ménages composés de femmes seules	Nombre de ménages composés d'hommes seuls
Centre Est	Z0209	36.1	1381	498	237	262
Ouest	Z0209	20.1	1012	204	120	83
Commune de Loriol-sur-Drôme		29.3	2393	702	357	345
EPCI : CC du Val de Drôme		26.1	11844	3090	1743	1346

# : Cette colonne indique si le quartier prioritaire est en intersection (à au moins 5 %) avec l'IRIS (périmètres initiaux : avant la phase de consultation des collectivités).

\* Un ménage est constitué de l'ensemble des personnes qui partagent la même résidence principale, c'est à dire qui résident de façon habituelle et à titre principal dans un même logement, sans que ces personnes soient nécessairement unies par des liens de parenté. Un ménage peut être constitué d'une seule personne

Lecture : En 2010, 29.3% des ménages de la commune de Loriol-sur-Drôme sont composés d'une seule personne



## THEMATIQUE ACTIVITE

- Taux d'activité par sexe
- Taux d'activité des 15-24 ans par sexe
- Taux d'activité des 25-54 ans par sexe
- Taux d'activité des 55-64 ans par sexe
- Taux de chômage (au sens du recensement) par sexe
- Indice de chômage A, B, C par sexe
- Nombre d'actifs occupés par sexe
- Part des salariés occupant un emploi à temps partiel par sexe
- Part des salariés occupant un emploi à temps partiel par sexe
- Part des salariés étrangers par sexe



## Taux d'activité des 15-64 ans par sexe

	#	Nombre d'actives femmes (15-64ans)	Taux Femmes (en %)	Nombre d'actifs hommes (15-64ans)	Taux Hommes (en %)
Centre Est	Z0209	609	63.3	780	76.4
Ouest	Z0209	555	65.2	652	76.6
Commune de Loriol-sur-Drôme		1164	64.2	1432	76.5
EPCI : CC du Val de Drôme		6389	70.0	7279	77.6

# : Cette colonne indique si l'IRIS est en intersection (à au moins 5%) avec le quartier prioritaire (périmètres initiaux : avant la phase de consultation des collectivités).

Lecture : En 2010, 64.2% des femmes de 15 à 64 ans de la commune de Loriol-sur-Drôme sont présentes sur le marché du travail (soit parce qu'elles ont un emploi soit parce qu'elles en recherchent un.)

Lecture : En 2010, 76.5% des hommes de 15 à 64 ans de la commune de Loriol-sur-Drôme sont présents sur le marché du travail (soit parce qu'ils ont un emploi soit parce qu'ils en recherchent un.)



## Taux d'activité des 15-24 ans par sexe

	#	Nombre d'actives femmes (15-24ans)	Taux Femmes (en %)	Nombre d'actifs hommes (15-24ans)	Taux Hommes (en %)
Centre Est	Z0209	76	46.8	116	61.2
Ouest	Z0209	60	44.2	89	53.2
Commune de Loriol-sur-Drôme		135	45.6	205	57.5
EPCI : CC du Val de Drôme		594	42.3	856	53.6

# : Cette colonne indique si le quartier prioritaire est en intersection (à au moins 5 %) avec l'IRIS (périmètres initiaux : avant la phase de consultation des collectivités).

Lecture : En 2010, 45.6% des femmes de 15 à 24 ans de la commune de Loriol-sur-Drôme sont présentes sur le marché du travail (soit parce qu'elles ont un emploi soit parce qu'elles en recherchent un.)

Lecture : En 2010, 57.5% des hommes de 15 à 24 ans de la commune de Loriol-sur-Drôme sont présents sur le marché du travail (soit parce qu'ils ont un emploi soit parce qu'ils en recherchent un.)



## Taux d'activité des 25-54 ans par sexe

	#	Nombre d'actives femmes (25-54ans)	Taux Femmes (en %)	Nombre d'actifs hommes (25-54ans)	Taux Hommes (en %)
Centre Est	Z0209	470	79.0	575	93.8
Ouest	Z0209	426	80.3	481	96.6
Commune de Loriol-sur-Drôme		897	79.6	1057	95.1
EPCI : CC du Val de Drôme		4976	86.6	5518	96.2

# : Cette colonne indique si le quartier prioritaire est en intersection (à au moins 5 %) avec l'IRIS (périmètres initiaux : avant la phase de consultation des collectivités).

Lecture : En 2010, 79.6% des femmes de 25 à 54 ans de la commune de Loriol-sur-Drôme sont présentes sur le marché du travail (soit parce qu'elles ont un emploi soit parce qu'elles en recherchent un.)

Lecture : En 2010, 95.1% des hommes de 25 à 54 ans de la commune de Loriol-sur-Drôme sont présents sur le marché du travail (soit parce qu'ils ont un emploi soit parce qu'ils en recherchent un.)



## Taux d'activité des 55-64 ans par sexe

	#	Nombre d'actives femmes (55-64ans)	Taux Femmes (en %)	Nombre d'actifs hommes (55-64ans)	Taux Hommes (en %)
Centre Est	Z0209	63	30.8	89	40.7
Ouest	Z0209	68	37.2	81	44.1
Commune de Loriol-sur-Drôme		132	33.8	170	42.3
EPCI : CC du Val de Drôme		819	41.3	905	44.3

# : Cette colonne indique si le quartier prioritaire est en intersection (à au moins 5 %) avec l'IRIS (périmètres initiaux : avant la phase de consultation des collectivités).

Lecture : En 2010, 33.8% des femmes de 55 à 64 ans de la commune de Loriol-sur-Drôme sont présentes sur le marché du travail (soit parce qu'elles ont un emploi soit parce qu'elles en recherchent un.)

Lecture : En 2010, 42.3% des hommes de 55 à 64 ans de la commune de Loriol-sur-Drôme sont présents sur le marché du travail (soit parce qu'ils ont un emploi soit parce qu'ils en recherchent un.)



## Taux de chômage (au sens du recensement) par sexe

	#	Nombre de chômeurs femmes (15-64ans)	Taux Femmes (en %)	Nombre de chômeurs hommes (15-64ans)	Taux Hommes (en %)
Centre Est	Z0209	125	20.5	122	15.7
Ouest	Z0209	80	14.4	64	9.9
Commune de Loriol-sur-Drôme		205	17.6	187	13.0
EPCI : CC du Val de Drôme		856	13.4	755	10.4

# : Cette colonne indique si le quartier prioritaire est en intersection (à au moins 5 %) avec l'IRIS (périmètres initiaux : avant la phase de consultation des collectivités).

Lecture : En 2010, 17.6% des femmes de 15 à 64 ans de la commune de Loriol-sur-Drôme présentes sur le marché du travail sont à la recherche d'un emploi (au sens du recensement)

Lecture : En 2010, 13.0% des hommes de 15 à 64 ans de la commune de Loriol-sur-Drôme présents sur le marché du travail sont à la recherche d'un emploi (au sens du recensement)



## Indice de chômage (catégories A,B,C) par sexe

	#	Nombre de demandeuses d'emploi femmes (A,B,C)	Indice Femmes (en %)	Nombre de demandeurs d'emploi hommes (A,B,C)	Indice Hommes (en %)
Centre Est	Z0209	.	.	.	.
Ouest	Z0209	.	.	.	.
Commune de Loriol-sur-Drôme		.	.	.	.
EPCI : CC du Val de Drôme		.	.	.	.

# : Cette colonne indique si le quartier prioritaire est en intersection (à au moins 5 %) avec l'IRIS (périmètres initiaux : avant la phase de consultation des collectivités).

Lecture : En 2010, .% des femmes de 15 à 64 ans de la commune de Loriol-sur-Drôme présentes sur le marché du travail sont demandeuses d'emploi catégories A, B ou C (pôle emploi)

Lecture : En 2010, .% des hommes de 15 à 64 ans de la commune de Loriol-sur-Drôme présents sur le marché du travail sont demandeurs d'emploi catégories A, B ou C (pôle emploi)





## Taux d'emploi des 15 à 64 ans (au sens du recensement) par sexe

	#	Nombre de femmes en emploi (15-64ans)	Taux Femmes (en %)	Nombre d'hommes en emploi (15-64ans)	Taux Hommes (en %)
Centre Est	Z0209	484	50.3	658	64.5
Ouest	Z0209	475	55.8	587	69.0
Commune de Loriol-sur-Drôme		959	52.9	1245	66.5
EPCI : CC du Val de Drôme		5533	60.6	6524	69.6

# : Cette colonne indique si le quartier prioritaire est en intersection (à au moins 5 %) avec l'IRIS (périmètres initiaux : avant la phase de consultation des collectivités).

Lecture : En 2010, 52.9% des femmes de 15 à 64 ans vivant dans la commune de Loriol-sur-Drôme sont en emploi (au sens du recensement)

Lecture : En 2010, 66.5% des hommes de 15 à 64 ans vivant dans la commune de Loriol-sur-Drôme sont en emploi (au sens du recensement)



## Taux d'emploi des 15 à 24 ans (au sens du recensement) par sexe

	#	Nombre de femmes en emploi (15-24ans)	Taux Femmes (en %)	Nombre d'hommes en emploi (15-24ans)	Taux Hommes (en %)
Centre Est	Z0209	37	23.1	81	42.7
Ouest	Z0209	35	25.7	61	36.5
Commune de Loriol-sur-Drôme		72	24.3	142	39.8
EPCI : CC du Val de Drôme		398	28.4	639	40.0

# : Cette colonne indique si le quartier prioritaire est en intersection (à au moins 5 %) avec l'IRIS (périmètres initiaux : avant la phase de consultation des collectivités).

Lecture : En 2010, 24.3% des femmes de 15 à 24 ans vivant dans la commune de Loriol-sur-Drôme sont en emploi (au sens du recensement)

Lecture : En 2010, 39.8% des hommes de 15 à 24 ans vivant dans la commune de Loriol-sur-Drôme sont en emploi (au sens du recensement)



## Taux d'emploi des 25 à 54 ans (au sens du recensement) par sexe

	#	Nombre de femmes en emploi (25-54ans)	Taux Femmes (en %)	Nombre d'hommes en emploi (25-54ans)	Taux Hommes (en %)
Centre Est	Z0209	390	65.6	501	81.6
Ouest	Z0209	381	71.7	452	90.7
Commune de Loriol-sur-Drôme		771	68.5	952	85.7
EPCI : CC du Val de Drôme		4402	76.6	5054	88.1

# : Cette colonne indique si le quartier prioritaire est en intersection (à au moins 5 %) avec l'IRIS (périmètres initiaux : avant la phase de consultation des collectivités).

Lecture : En 2010, 68.5% des femmes de 25 à 54 ans vivant dans la commune de Loriol-sur-Drôme sont en emploi (au sens du recensement)

Lecture : En 2010, 85.7% des hommes de 25 à 54 ans vivant dans la commune de Loriol-sur-Drôme sont en emploi (au sens du recensement)



## Taux d'emploi des 55 à 64 ans (au sens du recensement) par sexe

	#	Nombre de femmes en emploi (55-64ans)	Taux Femmes (en %)	Nombre d'hommes en emploi (55-64ans)	Taux Hommes (en %)
Centre Est	Z0209	56	27.4	76	35.1
Ouest	Z0209	59	32.2	74	40.2
Commune de Loriol-sur-Drôme		116	29.7	151	37.4
EPCI : CC du Val de Drôme		733	36.9	831	40.6

# : Cette colonne indique si le quartier prioritaire est en intersection (à au moins 5 %) avec l'IRIS (périmètres initiaux : avant la phase de consultation des collectivités).

Lecture : En 2010, 29.7% des femmes de 55 à 64 ans vivant dans la commune de Loriol-sur-Drôme sont en emploi (au sens du recensement)

Lecture : En 2010, 37.4% des hommes de 55 à 64 ans vivant dans la commune de Loriol-sur-Drôme sont en emploi (au sens du recensement)



## Part des salariés occupant un emploi à temps partiel par sexe

		Nombre de femmes salariées à temps partiel #	Part Femmes (en %)	Nombre d'hommes salariés à temps partiel	Part Hommes (en %)
Centre Est	Z0209	163	36.4	36	6.2
Ouest	Z0209	181	41.9	32	6.6
Commune de Loriol-sur-Drôme		343	39.1	68	6.4
EPCI : CC du Val de Drôme		2024	41.7	421	8.2

# : Cette colonne indique si le quartier prioritaire est en intersection (à au moins 5 %) avec l'IRIS (périmètres initiaux : avant la phase de consultation des collectivités).

Lecture : En 2010, 39.1% des femmes salariées vivant dans la commune de Loriol-sur-Drôme sont en emploi à temps partiel

Lecture : En 2010, 6.4% des hommes salariés vivant dans la commune de Loriol-sur-Drôme sont en emploi à temps partiel



## Part des salariés étrangers par sexe

	#	Nombre de femmes salariées étrangères	Part Femmes (en %)	Nombre d'hommes salariés étrangers	Part Hommes (en %)
Centre Est	Z0209	.	.	.	.
Ouest	Z0209	.	.	.	.
Commune de Loriol-sur-Drôme		.	.	.	.
EPCI : CC du Val de Drôme		.	.	.	.

# : Cette colonne indique si le quartier prioritaire est en intersection (à au moins 5 %) avec l'IRIS (périmètres initiaux : avant la phase de consultation des collectivités).

Lecture : En 2010, .% des femmes salariées vivant dans la commune de Loriol-sur-Drôme sont étrangers

Lecture : En 2010, .% des hommes salariés vivant dans la commune de Loriol-sur-Drôme sont étrangers



## **MARCHE DU TRAVAIL DES IRIS DES QUARTIERS PRIORITAIRES DE LA COMMUNE\***

\*Ces graphiques viennent en complément des tableaux sur la situation des habitants vis à vis de l'emploi.

Pour chacun des quartiers prioritaires, un graphique permet de visualiser le taux d'activité et le taux de chômage des IRIS.



## Quartier prioritaire Z0209

**Ce quartier est en intersection (à au moins 5%) avec 2 IRIS de la commune.**

**IRIS numéro : 261660101**

**Centre Est**

---

### TAUX D'ACTIVITE (personnes âgées de 15 à 64 ans)

La population active regroupe les actifs ayant un emploi et les chômeurs. Ne font pas partie de la population active les personnes qui, bien que s'étant déclarées au chômage, précisent qu'elles ne recherchent pas d'emploi. Remarque(s): Depuis 2004, le recensement permet de mieux prendre en compte les actifs ayant un emploi, même occasionnel ou de courte durée, et qui sont par ailleurs étudiants, retraités ou chômeurs. Une part de l'évolution, depuis 1999, de la population active ayant un emploi peut être liée à ce changement. En outre, les militaires du contingent, tant que ce statut existait, constituaient, par convention, une catégorie à part de la population active.

Le taux d'activité est un indicateur à étudier plus précisément en fonction du contexte local. Lorsqu'il est faible, cela signifie qu'une partie de la population n'est pas présente sur le marché du travail (ces personnes n'ont pas d'emploi et n'en recherchent pas). Il faut donc interpréter cet indicateur avec prudence et le croiser avec la connaissance locale du terrain. Le taux d'activité peut refléter 2 types de situations différentes. Ce retrait du marché du travail peut être volontaire (par exemple : une personne en étude, au foyer de manière volontaire ou une personne à la retraite) ou subi (découragement dû à une longue période de chômage par exemple).

---

**Lecture : Ce graphique permet de visualiser les taux d'activité des femmes et des hommes vivant dans les IRIS intersectant (à au moins 5%) un quartier prioritaire.**

**La flèche de gauche indique le niveau du taux d'activité de la population vivant dans l'IRIS. A droite, le marqueur noir indique le niveau du taux d'activité de l'EPCI.**





## Quartier prioritaire Z0209

*Ce quartier est en intersection (à au moins 5%) avec 2 IRIS de la commune.*

**IRIS numéro : 261660101**

**Centre Est**

Taux d'activité des femmes (15-64 ans)

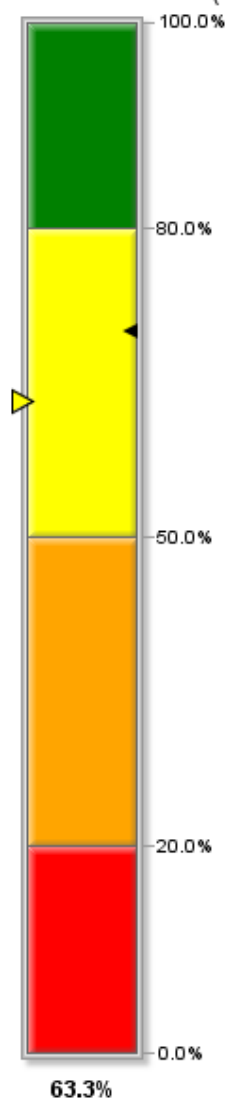

Taux d'activité des hommes (15-64 ans)

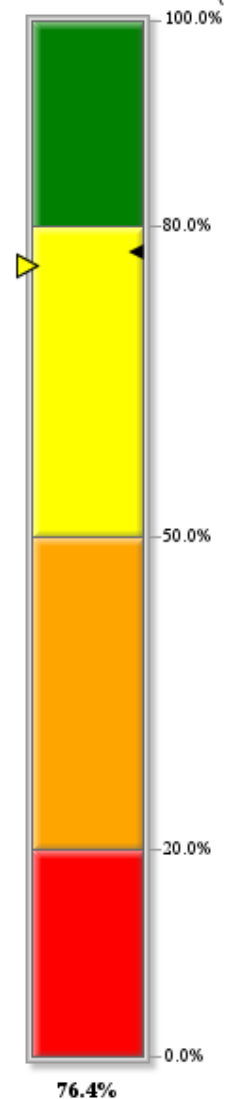

*Lecture : Ce graphique permet de visualiser les taux d'activité des femmes et des hommes vivant dans les IRIS intersectant (à au moins 5%) un quartier prioritaire.*

*La flèche de gauche indique le niveau du taux d'activité de la population vivant dans l'IRIS. A droite, le marqueur noir indique le niveau du taux d'activité de l'EPCI.*



## **Quartier prioritaire Z0209**

**Ce quartier est en intersection (à au moins 5%) avec 2 IRIS de la commune.**

**IRIS numéro : 261660102**

**Ouest**

---

### *TAUX D'ACTIVITE (personnes âgées de 15 à 64 ans)*

La population active regroupe les actifs ayant un emploi et les chômeurs. Ne font pas partie de la population active les personnes qui, bien que s'étant déclarées au chômage, précisent qu'elles ne recherchent pas d'emploi. Remarque(s): Depuis 2004, le recensement permet de mieux prendre en compte les actifs ayant un emploi, même occasionnel ou de courte durée, et qui sont par ailleurs étudiants, retraités ou chômeurs. Une part de l'évolution, depuis 1999, de la population active ayant un emploi peut être liée à ce changement. En outre, les militaires du contingent, tant que ce statut existait, constituaient, par convention, une catégorie à part de la population active.

Le taux d'activité est un indicateur à étudier plus précisément en fonction du contexte local. Lorsqu'il est faible, cela signifie qu'une partie de la population n'est pas présente sur le marché du travail (ces personnes n'ont pas d'emploi et n'en recherchent pas). Il faut donc interpréter cet indicateur avec prudence et le croiser avec la connaissance locale du terrain. Le taux d'activité peut refléter 2 types de situations différentes. Ce retrait du marché du travail peut être volontaire (par exemple : une personne en étude, au foyer de manière volontaire ou une personne à la retraite) ou subi (découragement dû à une longue période de chômage par exemple).

---

**Lecture : Ce graphique permet de visualiser les taux d'activité des femmes et des hommes vivant dans les IRIS intersectant (à au moins 5%) un quartier prioritaire.**

**La flèche de gauche indique le niveau du taux d'activité de la population vivant dans l'IRIS. A droite, le marqueur noir indique le niveau du taux d'activité de l'EPCI.**



## Quartier prioritaire Z0209

Ce quartier est en intersection (à au moins 5%) avec 2 IRIS de la commune.

**IRIS numéro : 261660102**  
**Ouest**

Taux d'activité des femmes (15-64 ans)

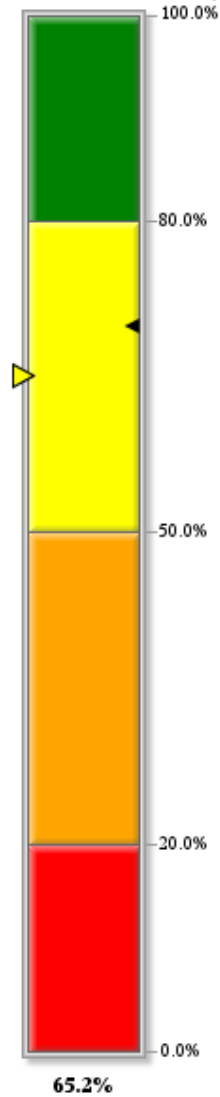

Taux d'activité des hommes (15-64 ans)

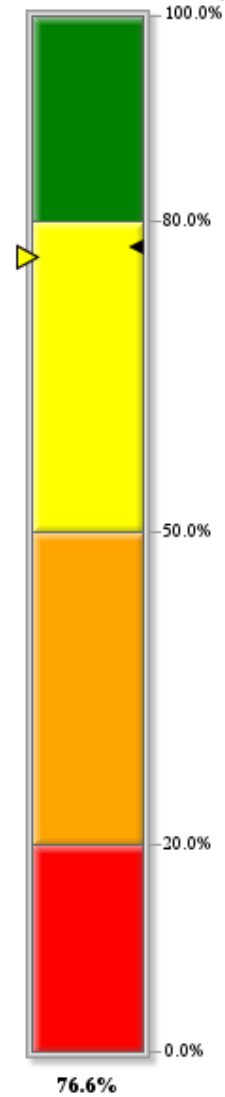

*Lecture : Ce graphique permet de visualiser les taux d'activité des femmes et des hommes vivant dans les IRIS intersectant (à au moins 5%) un quartier prioritaire.*

*La flèche de gauche indique le niveau du taux d'activité de la population vivant dans l'IRIS. A droite, le marqueur noir indique le niveau du taux d'activité de l'EPCI.*



## Quartier prioritaire Z0209

**Ce quartier est en intersection (à au moins 5%) avec 2 IRIS de la commune.**

**IRIS numéro : 261660101**

**Centre Est**

---

### TAUX DE CHOMAGE (personnes âgées de 15 à 64 ans)

Au sens du recensement, est chômeur toute personne de 15 ans ou plus qui s'est déclarée chômeur (indépendamment d'une éventuelle inscription auprès du Pôle emploi), sauf si elle a déclaré explicitement par ailleurs ne pas rechercher de travail. Remarque(s): La définition du chômage au sens du recensement diffère de celles du Bureau international du travail (BIT) et du Pôle emploi. Le chômage au recensement est plus élevé que le chômage au sens du BIT car les personnes inactives ont parfois tendance à se déclarer au chômage alors qu'elles ne répondent pas à tous les critères du BIT. Il est conseillé de raisonner en structure ou en positionnement relatif, aussi bien à une date donnée qu'en évolution.

---

**Lecture : Ce graphique permet de visualiser les taux de chômage des femmes et des hommes vivant dans les IRIS intersectant un quartier prioritaire.**

**La flèche au sein des segments indique le niveau du taux de chômage de la population vivant dans l'IRIS. Il faut noter également que la couleur du cadran central change en fonction du taux de chômage de l'IRIS. Le marqueur noir indique le niveau du taux de chômage de l'EPCI.**



## Quartier prioritaire Z0209

*Ce quartier est en intersection (à au moins 5%) avec 2 IRIS de la commune.*

**IRIS numéro : 261660101**

**Centre Est**

Taux de chômage des femmes (15-64 ans)

Taux de chômage des hommes (15-64 ans)

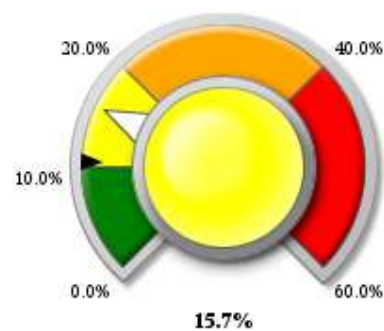
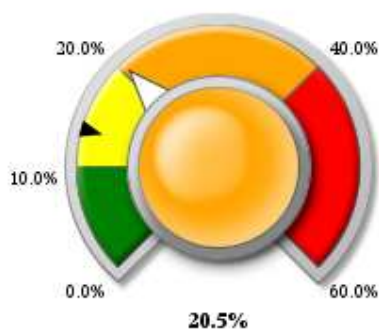

*Lecture : Ce graphique permet de visualiser les taux de chômage des femmes et des hommes vivant dans les IRIS intersectant un quartier prioritaire. La flèche au sein des segments indique le niveau du taux de chômage de la population vivant dans l'IRIS. Il faut noter également que la couleur du cadran central change en fonction du taux de chômage de l'IRIS. Le marqueur noir indique le niveau du taux de chômage de l'EPCI.*



## Quartier prioritaire Z0209

**Ce quartier est en intersection (à au moins 5%) avec 2 IRIS de la commune.**

**IRIS numéro : 261660101**

**Ouest**

---

### TAUX DE CHOMAGE (personnes âgées de 15 à 64 ans)

Au sens du recensement, est chômeur toute personne de 15 ans ou plus qui s'est déclarée chômeur (indépendamment d'une éventuelle inscription auprès du Pôle emploi), sauf si elle a déclaré explicitement par ailleurs ne pas rechercher de travail. Remarque(s): La définition du chômage au sens du recensement diffère de celles du Bureau international du travail (BIT) et du Pôle emploi. Le chômage au recensement est plus élevé que le chômage au sens du BIT car les personnes inactives ont parfois tendance à se déclarer au chômage alors qu'elles ne répondent pas à tous les critères du BIT. Il est conseillé de raisonner en structure ou en positionnement relatif, aussi bien à une date donnée qu'en évolution.

---

**Lecture :** Ce graphique permet de visualiser les taux de chômage des femmes et des hommes vivant dans les IRIS intersectant un quartier prioritaire.

**La flèche au sein des segments indique le niveau du taux de chômage de la population vivant dans l'IRIS. Il faut noter également que la couleur du cadran central change en fonction du taux de chômage de l'IRIS. Le marqueur noir indique le niveau du taux de chômage de l'EPCI.**



## Quartier prioritaire Z0209

*Ce quartier est en intersection (à au moins 5%) avec 2 IRIS de la commune.*

**IRIS numéro : 261660101**

**Ouest**

Taux de chômage des femmes (15-64 ans)

Taux de chômage des hommes (15-64 ans)

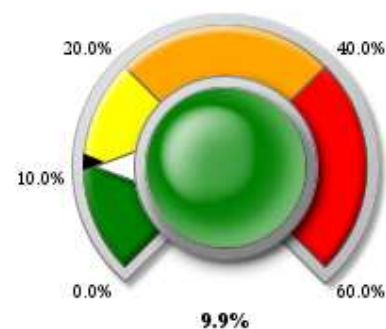
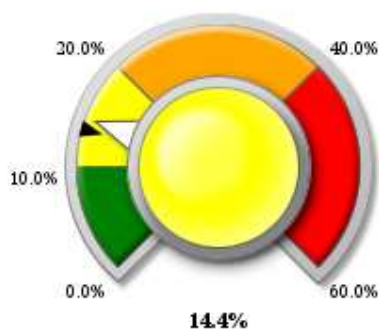

*Lecture : Ce graphique permet de visualiser les taux de chômage des femmes et des hommes vivant dans les IRIS intersectant un quartier prioritaire. La flèche au sein des segments indique le niveau du taux de chômage de la population vivant dans l'IRIS. Il faut noter également que la couleur du cadran central change en fonction du taux de chômage de l'IRIS. Le marqueur noir indique le niveau du taux de chômage de l'EPCI.*



## **THEMATIQUE FORMATION**

- Part des non diplômés par sexe
- Part des hauts niveaux de formation par sexe





## Part des non diplômés par sexe

	#	Nombre de femmes non diplômées	Part Femmes (en %)	Nombre d'hommes non diplômés	Part Hommes (en %)
Centre Est	Z0209	350	29.8	301	26.5
Ouest	Z0209	216	20.8	197	20.4
Commune de Loriol-sur-Drôme		566	25.6	498	23.7
EPCI : CC du Val de Drôme		1844	17.0	1855	17.7

# : Cette colonne indique si le quartier prioritaire est en intersection (à au moins 5 %) avec l'IRIS (périmètres initiaux : avant la phase de consultation des collectivités).

Lecture : En 2010, 25.6% des femmes de 15 ans ou plus ayant achevé leur scolarité et vivant dans la commune de Loriol-sur-Drôme sont sans diplôme.

Lecture : En 2010, 23.7% des hommes de 15 ans ou plus ayant achevé leur scolarité et vivant dans la commune de Loriol-sur-Drôme sont sans diplôme.



## Part des hauts niveaux de formation par sexe

		Nombre de femmes titulaires d'un diplôme de l'enseignement supérieur long	Part Femmes (en %)	Nombre d'hommes titulaires d'un diplôme de l'enseignement supérieur long	Part Hommes (en %)
	#				
Centre Est	Z0209	69	5.9	72	6.4
Ouest	Z0209	79	7.6	71	7.3
Commune de Loriol-sur-Drôme		148	6.7	143	6.8
EPCI : CC du Val de Drôme		1097	10.1	1030	9.8

# : Cette colonne indique si le quartier prioritaire est en intersection (à au moins 5 %) avec l'IRIS (périmètres initiaux : avant la phase de consultation des collectivités).

Lecture : En 2010, 6.7% des femmes de 15 ans ou plus ayant achevé leur scolarité et vivant dans la commune de Loriol-sur-Drôme sont titulaires d'un diplôme de l'enseignement supérieur long.

Lecture : En 2010, 6.8% des hommes de 15 ans ou plus ayant achevé leur scolarité et vivant dans la commune de Loriol-sur-Drôme sont titulaires d'un diplôme de l'enseignement supérieur long.



## **THEMATIQUE PRECARITE**

- Part des bénéficiaires CMU-C parmi les allocataires Cnam par sexe



## Part des bénéficiaires de la CMU-C par sexe

	#	Nombre de femmes bénéficiaires CMU-C	Part Femmes (en %)	Nombre d'hommes bénéficiaires CMU-C	Part Hommes (en %)
Centre Est	Z0209	.	.	.	.
Ouest	Z0209	.	.	.	.
Commune de Loriol-sur-Drôme		.	.	.	.
EPCI : CC du Val de Drôme		.	.	.	.

# : Cette colonne indique si le quartier prioritaire est en intersection (à au moins 5 %) avec l'IRIS (périmètres initiaux : avant la phase de consultation des collectivités).

Lecture : En 2010, .% des femmes allocataires Cnam vivant dans la commune de Loriol-sur-Drôme sont bénéficiaires de la CMU-C.

Lecture : En 2010, .% des hommes allocataires Cnam vivant dans la commune de Loriol-sur-Drôme sont bénéficiaires de la CMU-C.

