



**COMMISSARIAT GÉNÉRAL À L'ÉGALITÉ DES TERRITOIRES**

**DIRECTION DES STRATÉGIES TERRITORIALES**

**DIRECTION DE LA VILLE ET DE LA COHÉSION URBAINE**

# **Nouveaux Quartiers de la Politique de la Ville**

## **CC de la Vallée du Garon (CCVG)**

**Données d'aide au diagnostic**

**Kit de données sexuées**

16 octobre 2014



Liberté • Égalité • Fraternité  
RÉPUBLIQUE FRANÇAISE

Premier ministre

COMMISSARIAT  
GÉNÉRAL  
À L'ÉGALITÉ  
DES TERRITOIRES



Département : Rhône

Commune : Brignais

CC de la Vallée du Garon (CCVG)

Quartier : CC de la Vallée du Garon (CCVG)



***DIAGNOSTIC TERRITORIAL***  
***Données sexuées IRIS***

***Commune : Brignais***





**Le ministère en charge de la Ville a rendu obligatoire un volet égalité entre les femmes et les hommes dans l'ensemble des futurs contrats de ville, créés par la loi pour la Ville et la cohésion urbaine du 21 février 2014.**

**Alors que des chantiers déterminants et structurants pour les territoires sont engagés au travers notamment de la réforme de la politique de la ville, le HCEfh a remis le 25 juin 2014 son rapport «Combattre maintenant les inégalités sexuées, sociales et territoriales dans les quartiers de la politique de la ville et les territoires ruraux fragilisés» à la ministre des Droits des femmes, de la Ville, de la Jeunesse et des Sports, en réponse à sa saisine. Ce rapport préconise de systématiser la production de données sexuées territorialisées à destination des instances d'observation, de concertation et de décision.**

**Le groupe de travail EGATER, mis en place par le HCEfh, a identifié une batterie d'indicateurs pouvant être utiles à l'élaboration du diagnostic sexué. Ces indicateurs sont incontournables pour analyser la situation des femmes et des hommes vivant dans les quartiers de la politique de la ville. Ce jeu de données constitue le premier socle d'étude et peut être complété par d'autres données disponibles localement afin de couvrir des thématiques qui ne sont pas abordées ici.**

**Les données mobilisées ici sont des données à l'IRIS. La grande majorité de ces données provient du recensement de la population 2010 de l'Insee.**

**Elles permettent, d'une part d'obtenir des données sur les IRIS intersectant un quartier prioritaire mais également sur les autres IRIS de la commune qui n'intersectent pas un quartier prioritaire. Chacun des graphiques ou des tableaux présente la situation des femmes et des hommes vivant sur ces territoires. Pour accéder aux données brutes veuillez vous référer à la fiche diagnostic quantitatif sexué qui indique où trouver les données ayant servi à la réalisation de cette fiche.**

**L'ensemble de ces données est donc également accessible :**

- sur le SIG Ville : <https://sig.ville.gouv.fr/>**
- sur le site Insee : [www.insee.fr](http://www.insee.fr)**



Les contrats de ville s'articuleront, d'une part, autour de trois piliers :

- le pilier social
- le pilier urbain et cadre de vie
- le pilier développement économique et emploi

et, d'autre part, autour de trois thématiques transversales :

- Egalité entre les femmes et les hommes
- Lutte contre les discriminations
- Jeunesse

Les indicateurs présentés ici intègrent la dimension transversale égalité femmes/hommes

#### **THEMATIQUE POPULATION (volets social, cadre de vie)**

- Nombre d'habitants par sexe
- Population par tranche d'âge et par sexe
- Part des familles monoparentales \*
- Ménages composés d'une seule personne par sexe

#### **THEMATIQUE ACTIVITE (volet emploi)**

- Taux d'activité par sexe
- Taux d'activité des 15-24 ans par sexe
- Taux d'activité des 25-54 ans par sexe
- Taux d'activité des 55-64 ans par sexe
- Taux de chômage (au sens du recensement) par sexe
- Indice de chômage A, B, C par sexe
- Taux d'emploi par sexe
- Taux d'emploi des 15-24 ans par sexe
- Taux d'emploi des 25-54 ans par sexe
- Taux d'emploi des 55-64 ans par sexe
- Part des salariés occupant un emploi à temps partiel par sexe
- Part des salariés étrangers par sexe

#### **THEMATIQUE FORMATION (volet social)**

- Part des non diplômés par sexe
- Part des hauts niveaux de formation par sexe

#### **THEMATIQUE PRECARITE (volet social)**

- Part des bénéficiaires de la CMU-C par sexe



## Liste des IRIS de la commune : Brignais

<i>Code de l'Iris</i>	<i>Libellé de l'Iris</i>	<i>A : Iris d'activité H : Iris d'habitation</i>	<i>Population en 1999</i>	<i>Population en 2010</i>
690270101	Zone-d-Activite	A	230	189
690270102	Nord-Est	H	4313	4617
690270103	Perouses	H	1694	1310
690270104	Centre-Plaine-d-Elite	H	2731	2872
690270105	Ouest	H	2242	2361



***Nombre de quartiers prioritaires présents sur la commune : 1 quartier prioritaire***

numéro quartier prioritaire	nom du quartier prioritaire
C51	Les Pérouses



***Intersection des quartiers prioritaires et des Iris***  
*Au moins 5% du quartier prioritaire est en intersection avec cette liste d'IRIS*

Nom du Quartier Prioritaire	Numéro Quartier Prioritaire	Numéro de l'IRIS	Libellé de l'IRIS	Part de la surface du quartier prioritaire dans l'IRIS
Les Pérouses	C51	690270103	Perouses	100.0%

*Lecture : 100.0% du Quartier Prioritaire C51 est contenu dans l'IRIS 690270103 Perouses .*

*Lecture : ATTENTION : ETRE VIGILANT SUR LES CAS DES QUARTIERS PRIORITAIRES A CHEVAL SUR PLUSIEURS COMMUNES. Dans ce cas vous devez consulter l'ensemble des documents communaux*

*Lecture : Si moins de 5% du quartier est concerné par l'IRIS, ce dernier n'est pas indiqué dans cette liste.*





***Evolution 1990-2011 de la population de l'EPCI***

***Nom de l'EPCI : CC de la Vallée du Garon (CCVG)***

***Nombre de communes de l'EPCI : 5***

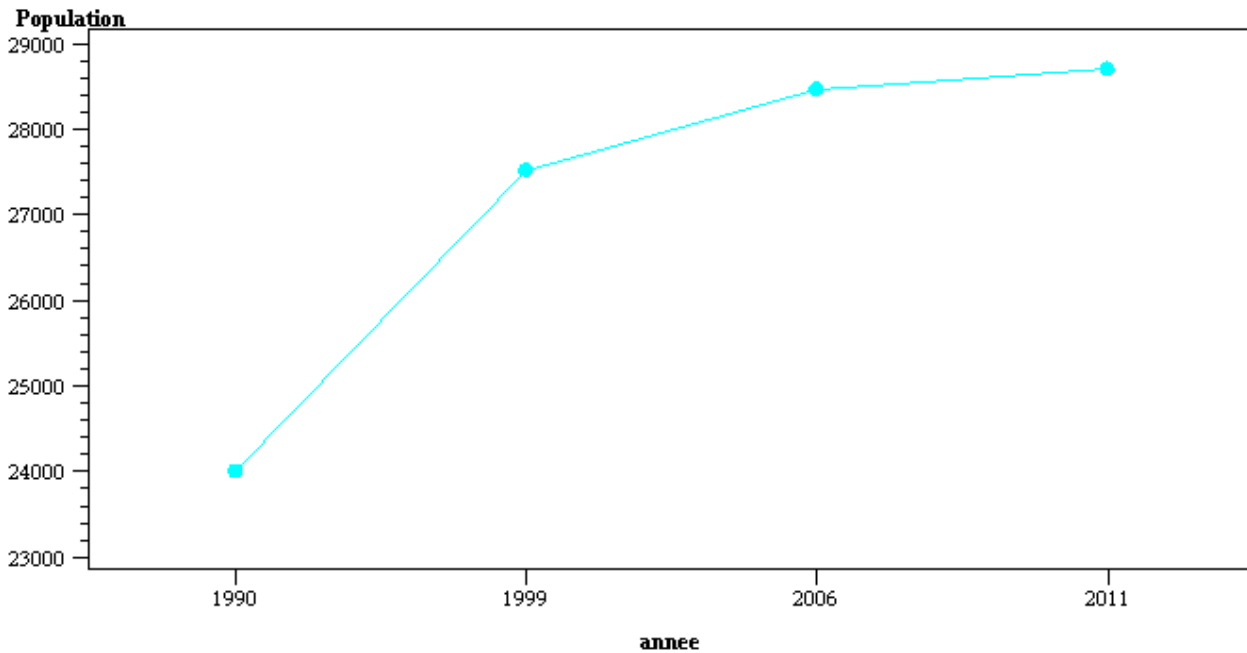

***En 1990, l'EPCI comptait 23999 habitants. En 2011, l'EPCI compte 28698 habitants***



## THEMATIQUE POPULATION

- Nombre d'habitants par sexe
- Population par tranche d'âge et par sexe
- Part des familles monoparentales \*
- Ménages composés d'une seule personne par sexe



## Nombre d'habitants

	#	Femme	Homme	Total
Zone-d-Activite		83	106	189
Nord-Est		2356	2261	4617
Perouses	C51	685	625	1310
Centre-Plaine-d-Elite		1510	1362	2872
Ouest		1207	1155	2361
Commune de Brignais		5842	5508	11350
EPCI : CC de la Vallée du Garon (CCVG)		14530	13987	28517

# : Cette colonne indique si le quartier prioritaire est en intersection (à au moins 5 %) avec l'IRIS (périmètres initiaux : avant la phase de consultation des collectivités).

Les chiffres de population correspondent à l'ensemble des personnes dont la résidence habituelle se situe sur le territoire concerné : population des résidences principales (ou population des ménages), personnes vivant en communauté, population des habitations mobiles, sans-abris et marinières rattachés au territoire.



## Population par tranche d'âge et par sexe

	#	0 à 14 ans		15 à 29 ans		30 à 44 ans		45 à 59 ans		60 à 74 ans		75 ans ou plus	
		F	H	F	H	F	H	F	H	F	H	F	H
Zone-d-Activite		18	36	14	19	20	30	13	9	16	9	3	3
Nord-Est		459	553	419	395	501	469	494	425	369	329	113	89
Perouses	C51	135	159	154	134	107	123	115	100	82	66	91	42
Centre-Plaine-d-Elite		262	251	257	257	291	330	267	227	211	192	222	104
Ouest		189	255	253	185	208	204	300	270	209	211	48	30
Commune de Brignais		1063	1254	1097	990	1127	1156	1190	1032	887	807	478	269
EPCI : CC de la Vallée du Garon (CCVG)		2713	2955	2419	2401	2747	2661	3172	2981	2308	2196	1172	793

# : Cette colonne indique si le quartier prioritaire est en intersection (à au moins 5 %) avec l'IRIS (périmètres initiaux : avant la phase de consultation des collectivités).

Les chiffres de population correspondent à l'ensemble des personnes dont la résidence habituelle se situe sur le territoire concerné : population des résidences principales (ou population des ménages), personnes vivant en communauté, population des habitations mobiles, sans-abris et marinières rattachés au territoire.



## **POPULATION DES IRIS DES QUARTIERS PRIORITAIRES DE LA COMMUNE\***

\*Ces graphiques viennent en complément des tableaux sur la population par tranche d'âge

Pour chacun des quartiers prioritaires, un graphique permet de visualiser la répartition par tranche d'âge de la population de l'IRIS



## Part des familles monoparentales parmi l'ensemble des familles\*

	#	Part des familles monoparentales (en %)
Zone-d-Activite		7.6
Nord-Est		12.1
Perouses	C51	29.7
Centre-Plaine-d-Elite		16.0
Ouest		7.4
Commune de Brignais		13.8
EPCI : CC de la Vallée du Garon (CCVG)		10.4

# : Cette colonne indique si le quartier prioritaire est en intersection (à au moins 5 %) avec l'IRIS (périmètres initiaux : avant la phase de consultation des collectivités).

\* Cet indicateur rapporte l'effectif de familles monoparentales à l'ensemble des familles

Lecture : En 2010, la commune de Brignais compte 13.8% de familles monoparentales



## Ménages composés d'une personne seule\*

		Part des ménages composés d'une personne seule (en %)	Nombre de ménages	Nombre de ménages d'une personne seule	Nombre de ménages composés de femmes seules	Nombre de ménages composés d'hommes seuls
	#					
Zone-d-Activite		0.0	44	0	0	0
Nord-Est		21.9	1751	383	246	137
Perouses	C51	34.3	543	186	110	77
Centre-Plaine-d-Elite		33.7	1243	419	232	187
Ouest		14.3	853	122	79	43
Commune de Brignais		25.1	4435	1111	666	445
EPCI : CC de la Vallée du Garon (CCVG)		21.8	10910	2383	1398	985

# : Cette colonne indique si le quartier prioritaire est en intersection (à au moins 5 %) avec l'IRIS (périmètres initiaux : avant la phase de consultation des collectivités).

\* Un ménage est constitué de l'ensemble des personnes qui partagent la même résidence principale, c'est à dire qui résident de façon habituelle et à titre principal dans un même logement, sans que ces personnes soient nécessairement unies par des liens de parenté. Un ménage peut être constitué d'une seule personne

Lecture : En 2010, 25.0% des ménages de la commune de Brignais sont composés d'une seule personne



## THEMATIQUE ACTIVITE

- Taux d'activité par sexe
- Taux d'activité des 15-24 ans par sexe
- Taux d'activité des 25-54 ans par sexe
- Taux d'activité des 55-64 ans par sexe
- Taux de chômage (au sens du recensement) par sexe
- Indice de chômage A, B, C par sexe
- Nombre d'actifs occupés par sexe
- Part des salariés occupant un emploi à temps partiel par sexe
- Part des salariés occupant un emploi à temps partiel par sexe
- Part des salariés étrangers par sexe





## Taux d'activité des 15-64 ans par sexe

		Nombre d'actives femmes #	Taux Femmes (en %)	Nombre d'actifs hommes (15-64ans)	Taux Hommes (en %)
Zone-d-Activite		35	71.7	43	74.7
Nord-Est		1097	69.5	1124	77.5
Perouses	C51	235	58.9	306	80.6
Centre-Plaine-d-Elite		663	73.3	721	79.4
Ouest		539	62.6	544	72.9
Commune de Brignais		2569	67.8	2738	77.3
EPCI : CC de la Vallée du Garon (CCVG)		6451	69.0	6888	76.3

# : Cette colonne indique si l'IRIS est en intersection (à au moins 5%) avec le quartier prioritaire (périmètres initiaux : avant la phase de consultation des collectivités).

Lecture : En 2010, 67.8% des femmes de 15 à 64 ans de la commune de Brignais sont présentes sur le marché du travail (soit parce qu'elles ont un emploi soit parce qu'elles en recherchent un.)

Lecture : En 2010, 77.3% des hommes de 15 à 64 ans de la commune de Brignais sont présents sur le marché du travail (soit parce qu'ils ont un emploi soit parce qu'ils en recherchent un.)



## Taux d'activité des 15-24 ans par sexe

		Nombre d'actives femmes #	Taux Femmes (en %)	Nombre d'actifs hommes (15-24ans)	Taux Hommes (en %)
Zone-d-Activite		0	0.0	10	65.1
Nord-Est		125	41.7	143	51.7
Perouses	C51	36	37.9	57	64.2
Centre-Plaine-d-Elite		76	47.4	90	59.4
Ouest		62	30.7	36	28.2
Commune de Brignais		299	39.3	336	50.9
EPCI : CC de la Vallée du Garon (CCVG)		613	34.9	753	43.5

# : Cette colonne indique si le quartier prioritaire est en intersection (à au moins 5 %) avec l'IRIS (périmètres initiaux : avant la phase de consultation des collectivités).

Lecture : En 2010, 39.3% des femmes de 15 à 24 ans de la commune de Brignais sont présentes sur le marché du travail (soit parce qu'elles ont un emploi soit parce qu'elles en recherchent un.)

Lecture : En 2010, 50.9% des hommes de 15 à 24 ans de la commune de Brignais sont présents sur le marché du travail (soit parce qu'ils ont un emploi soit parce qu'ils en recherchent un.)



## Taux d'activité des 25-54 ans par sexe

		Nombre d'actives femmes # (25-54ans)	Taux Femmes (en %)	Nombre d'actifs hommes (25-54ans)	Taux Hommes (en %)
Zone-d-Activite		28	80.2	33	80.3
Nord-Est		846	86.9	867	97.3
Perouses	C51	183	75.0	223	92.1
Centre-Plaine-d-Elite		518	92.4	542	95.8
Ouest		385	85.8	428	95.2
Commune de Brignais		1960	86.6	2093	95.6
EPCI : CC de la Vallée du Garon (CCVG)		4954	88.8	5173	96.4

# : Cette colonne indique si le quartier prioritaire est en intersection (à au moins 5 %) avec l'IRIS (périmètres initiaux : avant la phase de consultation des collectivités).

Lecture : En 2010, 86.6% des femmes de 25 à 54 ans de la commune de Brignais sont présentes sur le marché du travail (soit parce qu'elles ont un emploi soit parce qu'elles en recherchent un.)

Lecture : En 2010, 95.6% des hommes de 25 à 54 ans de la commune de Brignais sont présents sur le marché du travail (soit parce qu'ils ont un emploi soit parce qu'ils en recherchent un.)



## Taux d'activité des 55-64 ans par sexe

		Nombre d'actives femmes # (55-64ans)	Taux Femmes (en %)	Nombre d'actifs hommes (55-64ans)	Taux Hommes (en %)
Zone-d-Activite		8	65.3	0	0.0
Nord-Est		125	41.1	114	40.2
Perouses	C51	16	26.5	26	52.9
Centre-Plaine-d-Elite		69	37.6	89	46.6
Ouest		92	43.9	80	47.2
Commune de Brignais		310	40.3	309	44.5
EPCI : CC de la Vallée du Garon (CCVG)		884	43.9	962	49.9

# : Cette colonne indique si le quartier prioritaire est en intersection (à au moins 5 %) avec l'IRIS (périmètres initiaux : avant la phase de consultation des collectivités).

Lecture : En 2010, 40.3% des femmes de 55 à 64 ans de la commune de Brignais sont présentes sur le marché du travail (soit parce qu'elles ont un emploi soit parce qu'elles en recherchent un.)

Lecture : En 2010, 44.5% des hommes de 55 à 64 ans de la commune de Brignais sont présents sur le marché du travail (soit parce qu'ils ont un emploi soit parce qu'ils en recherchent un.)



## Taux de chômage (au sens du recensement) par sexe

		Nombre de chômeurs femmes # (15-64ans)	Taux Femmes (en %)	Nombre de chômeurs hommes (15-64ans)	Taux Hommes (en %)
Zone-d-Activite		6	17.2	5	12.3
Nord-Est		120	10.9	112	9.9
Perouses	C51	55	23.5	61	19.8
Centre-Plaine-d-Elite		39	5.9	46	6.4
Ouest		29	5.4	22	4.0
Commune de Brignais		249	9.7	246	9.0
EPCI : CC de la Vallée du Garon (CCVG)		541	8.4	517	7.5

# : Cette colonne indique si le quartier prioritaire est en intersection (à au moins 5 %) avec l'IRIS (périmètres initiaux : avant la phase de consultation des collectivités).

Lecture : En 2010, 9.7% des femmes de 15 à 64 ans de la commune de Brignais présentes sur le marché du travail sont à la recherche d'un emploi (au sens du recensement)

Lecture : En 2010, 9.0% des hommes de 15 à 64 ans de la commune de Brignais présents sur le marché du travail sont à la recherche d'un emploi (au sens du recensement)



## Indice de chômage (catégories A,B,C) par sexe

		Nombre de demandeuses d'emploi femmes (A,B,C)	Indice Femmes (en %)	Nombre de demandeurs d'emploi hommes (A,B,C)	Indice Hommes (en %)
	#				
Zone-d-Activite		3	8.5	6	14.0
Nord-Est		134	12.2	109	9.7
Perouses	C51	68	28.9	103	33.6
Centre-Plaine-d-Elite		67	10.1	71	9.8
Ouest		.	.	.	.
Commune de Brignais		310	12.1	323	11.8
EPCI : CC de la Vallée du Garon (CCVG)		.	.	.	.

# : Cette colonne indique si le quartier prioritaire est en intersection (à au moins 5 %) avec l'IRIS (périmètres initiaux : avant la phase de consultation des collectivités).

Lecture : En 2010, 12.1% des femmes de 15 à 64 ans de la commune de Brignais présentes sur le marché du travail sont demandeuses d'emploi catégories A, B ou C (pôle emploi)

Lecture : En 2010, 11.8% des hommes de 15 à 64 ans de la commune de Brignais présents sur le marché du travail sont demandeurs d'emploi catégories A, B ou C (pôle emploi)



## Taux d'emploi des 15 à 64 ans (au sens du recensement) par sexe

		Nombre de femmes en emploi # (15-64ans)	Taux Femmes (en %)	Nombre d'hommes en emploi (15-64ans)	Taux Hommes (en %)
Zone-d-Activite		29	59.4	38	65.5
Nord-Est		977	61.9	1012	69.8
Perouses	C51	180	45.1	246	64.6
Centre-Plaine-d-Elite		624	69.0	675	74.3
Ouest		509	59.2	522	70.0
Commune de Brignais		2320	61.2	2493	70.4
EPCI : CC de la Vallée du Garon (CCVG)		5911	63.2	6370	70.6

# : Cette colonne indique si le quartier prioritaire est en intersection (à au moins 5 %) avec l'IRIS (périmètres initiaux : avant la phase de consultation des collectivités).

Lecture : En 2010, 61.2% des femmes de 15 à 64 ans vivant dans la commune de Brignais sont en emploi (au sens du recensement)

Lecture : En 2010, 70.4% des hommes de 15 à 64 ans vivant dans la commune de Brignais sont en emploi (au sens du recensement)



## Taux d'emploi des 15 à 24 ans (au sens du recensement) par sexe

		Nombre de femmes en emploi # (15-24ans)	Taux Femmes (en %)	Nombre d'hommes en emploi (15-24ans)	Taux Hommes (en %)
Zone-d-Activite		0	0.0	6	37.7
Nord-Est		103	34.4	110	39.7
Perouses	C51	17	17.6	37	42.0
Centre-Plaine-d-Elite		59	36.9	75	49.7
Ouest		55	27.1	30	23.4
Commune de Brignais		234	30.8	258	39.1
EPCI : CC de la Vallée du Garon (CCVG)		501	28.5	597	34.5

# : Cette colonne indique si le quartier prioritaire est en intersection (à au moins 5 %) avec l'IRIS (périmètres initiaux : avant la phase de consultation des collectivités).

Lecture : En 2010, 30.8% des femmes de 15 à 24 ans vivant dans la commune de Brignais sont en emploi (au sens du recensement)

Lecture : En 2010, 39.1% des hommes de 15 à 24 ans vivant dans la commune de Brignais sont en emploi (au sens du recensement)





## Taux d'emploi des 25 à 54 ans (au sens du recensement) par sexe

		Nombre de femmes en emploi #	Taux Femmes (en %)	Nombre d'hommes en emploi (25-54ans)	Taux Hommes (en %)
Zone-d-Activite		22	62.6	32	77.7
Nord-Est		768	78.9	792	88.9
Perouses	C51	147	60.2	186	76.6
Centre-Plaine-d-Elite		501	89.4	516	91.2
Ouest		363	80.9	412	91.8
Commune de Brignais		1801	79.6	1937	88.5
EPCI : CC de la Vallée du Garon (CCVG)		4588	82.3	4871	90.8

# : Cette colonne indique si le quartier prioritaire est en intersection (à au moins 5 %) avec l'IRIS (périmètres initiaux : avant la phase de consultation des collectivités).

Lecture : En 2010, 79.6% des femmes de 25 à 54 ans vivant dans la commune de Brignais sont en emploi (au sens du recensement)

Lecture : En 2010, 88.5% des hommes de 25 à 54 ans vivant dans la commune de Brignais sont en emploi (au sens du recensement)



## Taux d'emploi des 55 à 64 ans (au sens du recensement) par sexe

		Nombre de femmes en emploi # (55-64ans)	Taux Femmes (en %)	Nombre d'hommes en emploi (55-64ans)	Taux Hommes (en %)
Zone-d-Activite		8	65.3	0	0.0
Nord-Est		106	34.7	111	39.1
Perouses	C51	16	26.5	22	46.0
Centre-Plaine-d-Elite		64	34.6	84	43.7
Ouest		92	43.9	80	47.2
Commune de Brignais		285	37.0	297	42.8
EPCI : CC de la Vallée du Garon (CCVG)		821	40.8	902	46.8

# : Cette colonne indique si le quartier prioritaire est en intersection (à au moins 5 %) avec l'IRIS (périmètres initiaux : avant la phase de consultation des collectivités).

Lecture : En 2010, 37.0% des femmes de 55 à 64 ans vivant dans la commune de Brignais sont en emploi (au sens du recensement)

Lecture : En 2010, 42.8% des hommes de 55 à 64 ans vivant dans la commune de Brignais sont en emploi (au sens du recensement)



## Part des salariés occupant un emploi à temps partiel par sexe

		Nombre de femmes salariées à temps partiel	Part Femmes (en %)	Nombre d'hommes salariés à temps partiel	Part Hommes (en %)
Zone-d-Activite		4	15.7	1	5.0
Nord-Est		269	29.1	57	6.3
Perouses	C51	50	28.8	15	7.2
Centre-Plaine-d-Elite		134	23.2	47	8.0
Ouest		127	27.9	20	4.6
Commune de Brignais		584	27.1	140	6.5
EPCI : CC de la Vallée du Garon (CCVG)		1645	30.7	321	6.2

# : Cette colonne indique si le quartier prioritaire est en intersection (à au moins 5 %) avec l'IRIS (périmètres initiaux : avant la phase de consultation des collectivités).

Lecture : En 2010, 27.1% des femmes salariées vivant dans la commune de Brignais sont en emploi à temps partiel

Lecture : En 2010, 6.5% des hommes salariés vivant dans la commune de Brignais sont en emploi à temps partiel



## Part des salariés étrangers par sexe

		Nombre de femmes salariées étrangères #	Part Femmes (en %)	Nombre d'hommes salariés étrangers	Part Hommes (en %)
Zone-d-Activite		4	5.9	9	6.4
Nord-Est		99	9.8	155	12.5
Perouses	C51	44	17.7	160	40.7
Centre-Plaine-d-Elite		56	8.2	96	12.9
Ouest		39	8.6	50	9.7
Commune de Brignais		242	9.8	470	15.5
EPCI : CC de la Vallée du Garon (CCVG)		.	.	.	.

# : Cette colonne indique si le quartier prioritaire est en intersection (à au moins 5 %) avec l'IRIS (périmètres initiaux : avant la phase de consultation des collectivités).

Lecture : En 2010, 9.8% des femmes salariées vivant dans la commune de Brignais sont étrangers

Lecture : En 2010, 15.5% des hommes salariés vivant dans la commune de Brignais sont étrangers



## **MARCHE DU TRAVAIL DES IRIS DES QUARTIERS PRIORITAIRES DE LA COMMUNE\***

\*Ces graphiques viennent en complément des tableaux sur la situation des habitants vis à vis de l'emploi.

Pour chacun des quartiers prioritaires, un graphique permet de visualiser le taux d'activité et le taux de chômage des IRIS.



## Quartier prioritaire C51

**Ce quartier est en intersection (à au moins 5%) avec 1 IRIS de la commune.**

**IRIS numéro : 690270103**

**Perouses**

---

### TAUX D'ACTIVITE (personnes âgées de 15 à 64 ans)

---

La population active regroupe les actifs ayant un emploi et les chômeurs. Ne font pas partie de la population active les personnes qui, bien que s'étant déclarées au chômage, précisent qu'elles ne recherchent pas d'emploi. Remarque(s): Depuis 2004, le recensement permet de mieux prendre en compte les actifs ayant un emploi, même occasionnel ou de courte durée, et qui sont par ailleurs étudiants, retraités ou chômeurs. Une part de l'évolution, depuis 1999, de la population active ayant un emploi peut être liée à ce changement. En outre, les militaires du contingent, tant que ce statut existait, constituaient, par convention, une catégorie à part de la population active.

Le taux d'activité est un indicateur à étudier plus précisément en fonction du contexte local. Lorsqu'il est faible, cela signifie qu'une partie de la population n'est pas présente sur le marché du travail (ces personnes n'ont pas d'emploi et n'en recherchent pas). Il faut donc interpréter cet indicateur avec prudence et le croiser avec la connaissance locale du terrain. Le taux d'activité peut refléter 2 types de situations différentes. Ce retrait du marché du travail peut être volontaire (par exemple : une personne en étude, au foyer de manière volontaire ou une personne à la retraite) ou subi (découragement dû à une longue période de chômage par exemple).

---

**Lecture : Ce graphique permet de visualiser les taux d'activité des femmes et des hommes vivant dans les IRIS intersectant (à au moins 5%) un quartier prioritaire.**

**La flèche de gauche indique le niveau du taux d'activité de la population vivant dans l'IRIS. A droite, le marqueur noir indique le niveau du taux d'activité de l'EPCI.**



## Quartier prioritaire C51

Ce quartier est en intersection (à au moins 5%) avec 1 IRIS de la commune.

**IRIS numéro : 690270103**

**Perouses**

Taux d'activité des femmes (15-64 ans)

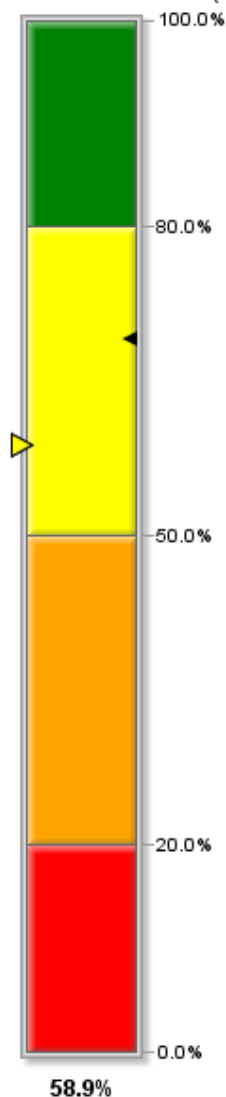

Taux d'activité des hommes (15-64 ans)

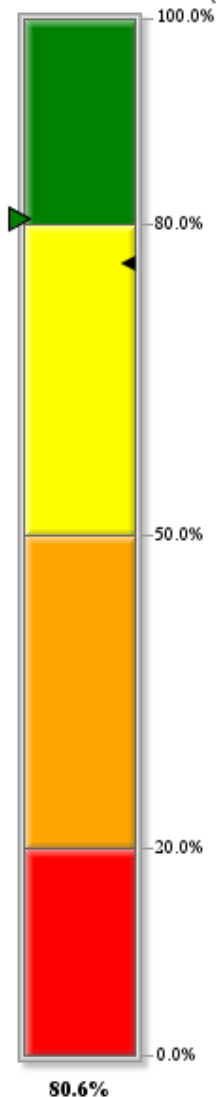

*Lecture : Ce graphique permet de visualiser les taux d'activité des femmes et des hommes vivant dans les IRIS intersectant (à au moins 5%) un quartier prioritaire.*

*La flèche de gauche indique le niveau du taux d'activité de la population vivant dans l'IRIS. A droite, le marqueur noir indique le niveau du taux d'activité de l'EPCI.*



## Quartier prioritaire C51

**Ce quartier est en intersection (à au moins 5%) avec 1 IRIS de la commune.**

**IRIS numéro : 690270103**

**Perouses**

---

### TAUX DE CHOMAGE (personnes âgées de 15 à 64 ans)

---

Au sens du recensement, est chômeur toute personne de 15 ans ou plus qui s'est déclarée chômeur (indépendamment d'une éventuelle inscription auprès du Pôle emploi), sauf si elle a déclaré explicitement par ailleurs ne pas rechercher de travail. Remarque(s): La définition du chômage au sens du recensement diffère de celles du Bureau international du travail (BIT) et du Pôle emploi. Le chômage au recensement est plus élevé que le chômage au sens du BIT car les personnes inactives ont parfois tendance à se déclarer au chômage alors qu'elles ne répondent pas à tous les critères du BIT. Il est conseillé de raisonner en structure ou en positionnement relatif, aussi bien à une date donnée qu'en évolution.

---

**Lecture :** Ce graphique permet de visualiser les taux de chômage des femmes et des hommes vivant dans les IRIS intersectant un quartier prioritaire.

La flèche au sein des segments indique le niveau du taux de chômage de la population vivant dans l'IRIS. Il faut noter également que la couleur du cadran central change en fonction du taux de chômage de l'IRIS. Le marqueur noir indique le niveau du taux de chômage de l'EPCI.





## Quartier prioritaire C51

*Ce quartier est en intersection (à au moins 5%) avec 1 IRIS de la commune.*

**IRIS numéro : 690270103**

**Perouses**

Taux de chômage des femmes (15-64 ans)

Taux de chômage des hommes (15-64 ans)

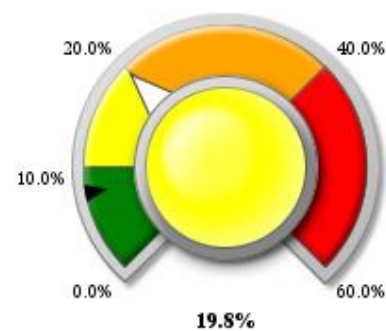
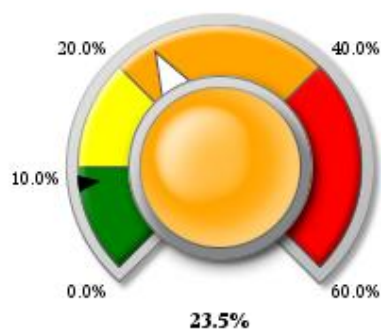

*Lecture : Ce graphique permet de visualiser les taux de chômage des femmes et des hommes vivant dans les IRIS intersectant un quartier prioritaire. La flèche au sein des segments indique le niveau du taux de chômage de la population vivant dans l'IRIS. Il faut noter également que la couleur du cadran central change en fonction du taux de chômage de l'IRIS. Le marqueur noir indique le niveau du taux de chômage de l'EPCI.*



## **THEMATIQUE FORMATION**

- Part des non diplômés par sexe
- Part des hauts niveaux de formation par sexe



## Part des non diplômés par sexe

		Nombre de femmes non diplômées	Part Femmes (en %)	Nombre d'hommes non diplômés	Part Hommes (en %)
	#				
Zone-d-Activite		15	23.8	22	34.4
Nord-Est		273	16.4	220	14.5
Perouses	C51	210	42.5	210	49.5
Centre-Plaine-d-Elite		154	13.6	135	13.4
Ouest		55	6.5	50	6.4
Commune de Brignais		707	16.9	638	16.8
EPCI : CC de la Vallée du Garon (CCVG)		1334	12.9	1253	12.9

# : Cette colonne indique si le quartier prioritaire est en intersection (à au moins 5 %) avec l'IRIS (périmètres initiaux : avant la phase de consultation des collectivités).

Lecture : En 2010, 16.9% des femmes de 15 ans ou plus ayant achevé leur scolarité et vivant dans la commune de Brignais sont sans diplôme.

Lecture : En 2010, 16.8% des hommes de 15 ans ou plus ayant achevé leur scolarité et vivant dans la commune de Brignais sont sans diplôme.



## Part des hauts niveaux de formation par sexe

		Nombre de femmes titulaires d'un diplôme de l'enseignement supérieur long #	Part Femmes (en %)	Nombre d'hommes titulaires d'un diplôme de l'enseignement supérieur long	Part Hommes (en %)
Zone-d-Activite		4	6.9	3	4.5
Nord-Est		219	13.1	216	14.2
Perouses	C51	20	4.1	21	5.1
Centre-Plaine-d-Elite		150	13.3	127	12.6
Ouest		148	17.7	234	29.8
Commune de Brignais		541	12.9	601	15.8
EPCI : CC de la Vallée du Garon (CCVG)		1730	16.7	2108	21.6

# : Cette colonne indique si le quartier prioritaire est en intersection (à au moins 5 %) avec l'IRIS (périmètres initiaux : avant la phase de consultation des collectivités).

Lecture : En 2010, 12.9% des femmes de 15 ans ou plus ayant achevé leur scolarité et vivant dans la commune de Brignais sont titulaires d'un diplôme de l'enseignement supérieur long.

Lecture : En 2010, 15.8% des hommes de 15 ans ou plus ayant achevé leur scolarité et vivant dans la commune de Brignais titulaires d'un diplôme de l'enseignement supérieur long.



## **THEMATIQUE PRECARITE**

- Part des bénéficiaires CMU-C parmi les allocataires Cnam par sexe



## Part des bénéficiaires de la CMU-C par sexe

	#	Nombre de femmes bénéficiaires CMU-C	Part Femmes (en %)	Nombre d'hommes bénéficiaires CMU-C	Part Hommes (en %)
Zone-d-Activite		4	6.8	2	3.1
Nord-Est		76	4.3	43	2.5
Perouses	C51	109	16.1	78	12.1
Centre-Plaine-d-Elite		16	1.2	17	1.5
Ouest		7	0.8	3	0.3
Commune de Brignais		212	4.6	143	3.2
EPCI : CC de la Vallée du Garon (CCVG)		.	.	.	.

# : Cette colonne indique si le quartier prioritaire est en intersection (à au moins 5 %) avec l'IRIS (périmètres initiaux : avant la phase de consultation des collectivités).

Lecture : En 2010, 4.6% des femmes allocataires Cnam vivant dans la commune de Brignais sont bénéficiaires de la CMU-C.  
Lecture : En 2010, 3.2% des hommes allocataires Cnam vivant dans la commune de Brignais sont bénéficiaires de la CMU-C.

