Retour sur… la 10e journée de l’ingénierie territoriale : "L’expérimentation : entre pas de côté et prise de risque assumée !" du jeudi 23 novembre 2023 - Alixan (26) (/rencontre/retour-sur-la-10e-journee-de-lingenierie-territoriale-lexperimentation-entre-pas-de-cote)

Chapo

Souvent citée et peu formalisée, l’expérimentation ne serait-elle pas une clé pour imaginer d’autres formes de projets et de relations en lien avec le développement territorial ?
Qu’est-ce que l’expérimentation ? Sur quoi et jusqu’où expérimenter ? Quelle est la plus-value ? Quelles méthodes et ingénieries mettre en place ? Comment les utiliser ? Quels sont les freins et les leviers ? Quelles conditions réunir ? Comment garantir le droit à l’erreur ? Quelle posture tenir ? Comment dépasser l’expérimentation et changer d’échelle ? Comment faire trace ? Quels apprentissages ? Telles sont les questions qui ont guidé la 10e journée de l’ingénierie territoriale.

Retrouvez la synthèse écrite de cette journée en téléchargement ci-dessous :

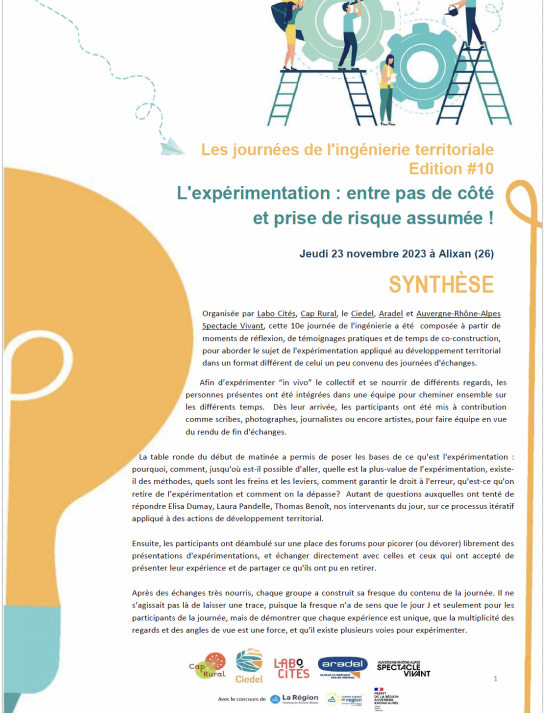

Les journées de l'ingénierie territoriale
Edition #10

L'expérimentation : entre pas de côté et prise de risque assumée !

Jeudi 23 novembre 2023 à Alixan (26)

SYNTHÈSE

Organisée par Labo Cités, Cap Rural, le Ciedel, Aradel et Auvergne-Rhône-Alpes Spectacle Vivant, cette 10e journée de l'ingénierie a été composée à partir de moments de réflexion, de témoignages pratiques et de temps de co-construction, pour aborder le sujet de l'expérimentation appliqué au développement territorial dans un format différent de celui un peu convenu des journées d'échanges.

Afin d'expérimenter "in vivo" le collectif et se nourrir de différents regards, les personnes présentes ont été intégrées dans une équipe pour cheminer ensemble sur les différents temps. Dès leur arrivée, les participants ont été mis à contribution comme scribes, photographes, journalistes ou encore artistes, pour faire équipe en vue du rendu de fin d'échanges.

La table ronde du début de matinée a permis de poser les bases de ce qu'est l'expérimentation : pourquoi, comment, jusqu'où est-il possible d'aller, quelle est la plus-value de l'expérimentation, existe-il des méthodes, quels sont les freins et les leviers, comment garantir le droit à l'erreur, qu'est-ce qu'on retire de l'expérimentation et comment on la dépasse? Autant de questions auxquelles ont tenté de répondre Elisa Dumay, Laura Pandelle, Thomas Benoît, nos intervenants du jour, sur ce processus itératif appliqué à des actions de développement territorial.

Ensuite, les participants ont déambulé sur une place des forums pour picorer (ou dévorer) librement des présentations d'expérimentations, et échanger directement avec celles et ceux qui ont accepté de présenter leur expérience et de partager ce qu'ils ont pu en retirer.

Après des échanges très nourris, chaque groupe a construit sa fresque du contenu de la journée. Il ne s'agissait pas là de laisser une trace, puisque la fresque n'a de sens que le jour J et seulement pour les participants de la journée, mais de démontrer que chaque expérience est unique, que la multiplicité des regards et des angles de vue est une force, et qu'il existe plusieurs voies pour expérimenter.

1

(https://www.labo-cites.org/system/files/documents/rencontres/2024-06/Retour_sur_Journe%CC%81e_Inge%CC%81_Terr%20%2310_Nov2023.pdf)
cites.org/system/files/documents/rencontres/2024-06/Retour_sur_Journe%CC%81e_Inge%CC%81_Terr%20%2310_Nov2023.pdf)

Cette journée, organisée par Labo Cités, Cap Rural, le Ciedel, ARADEL et Auvergne-Rhône-Alpes Spectacle Vivant a été composée de moments de réflexion, de témoignages pratiques et de temps de co-construction.
Afin d'expérimenter autrement le collectif lors de cette journée et se nourrir de différents regards, les personnes présentes ont intégré une équipe qui a cheminé sur les différents temps.

Le programme détaillé de la journée est en téléchargement ci-contre (https://www.labo-cites.org/system/files/documents/rencontres/2023-10/ProgingenierieT23nov2023.pdf)

Les journées de l'ingénierie territoriale

Édition #10

L'expérimentation : entre pas de côté et prise de risque assumée !

Jeudi 23 novembre 2023

de 9h00 à 17h00

à l'INEED Rhône-Alpes - Alixan (26)

Cap Rural · Ciedel · LABO CITÉS · aradel – UN RÉSEAU DE COMPÉTENCES POUR NOS TERRITOIRES · AUVERGNE-RHÔNE-ALPES SPECTACLE VIVANT

Cap Rural · Ciedel · LABO CITÉS · aradel – UN RÉSEAU DE COMPÉTENCES POUR NOS TERRITOIRES · AUVERGNE-RHÔNE-ALPES SPECTACLE VIVANT

Avec le soutien de La Région Auvergne-Rhône-Alpes · L'EUROPE S'ENGAGE en région Auvergne-Rhône-Alpes avec le FEADER · PRÉFET DE LA RÉGION AUVERGNE-RHÔNE-ALPES – Liberté Égalité Fraternité