Assemblée générale de Labo Cités et table ronde, le jeudi 4 mai 2023 à 14h00, à Lyon (/rencontre/assemblee-generale-de-labo-cites-et-table-ronde-le-jeudi-4-mai-2023-14h00-lyon)

Chapo

L'Assemblée générale ordinaire de Labo Cités aura lieu le jeudi 4 mai 2023 de 14h00 à 15h30, au Centre international de séjour de Lyon, à Lyon 8ème.

À l'issue des débats statutaires, nous proposons une table ronde de 16h00-18h00, ouverte à tous et toutes : « Les 40 ans de la marche pour l'égalité et contre le racisme ».

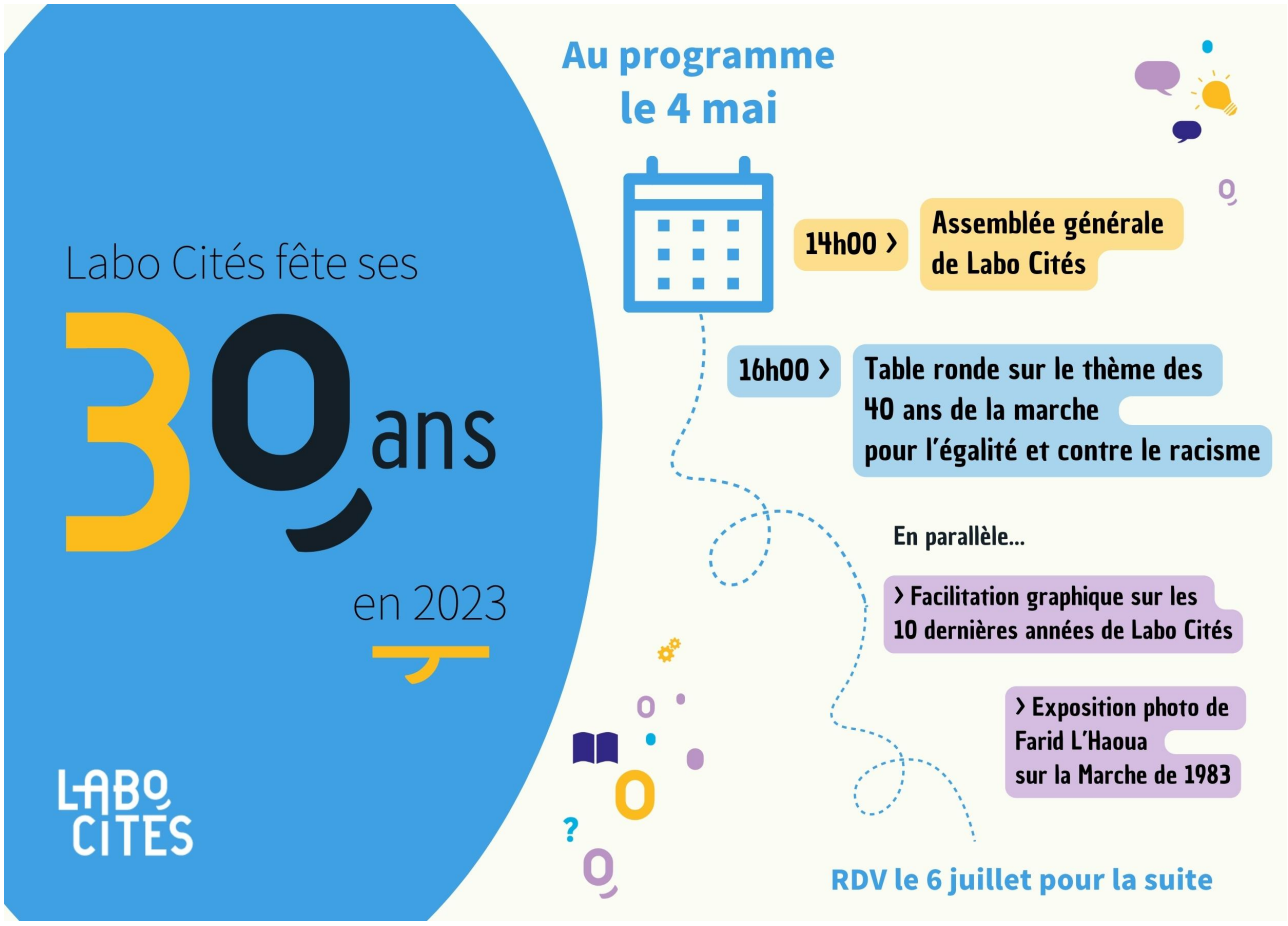

Voir la synthèse de la table ronde et l'album photos de cet événement (https://www.labo-cites.org/article/les-40-ans-de-la-marche-pour-legalite-et-contre-le-racisme)

Article

Les 40 ans de la marche pour l'égalité et contre le racisme

(https://www.labo-cites.org/article/les-40-ans-de-la-marche-pour-legalite-et-contre-le-racisme)

Découvrez les détails de cet événement :

Programme de l'après-midi

14h00 à 15h30 : Assemblée générale ordinaire de Labo Cités

Après la présentation et l’adoption des rapports 2022 (moral, activité, financier), il sera procédé au renouvellement des membres du conseil d’administration. Puis, nous découvrirons la facilitation graphique « Frise rétrospective 2013-2023 » de Labo Cités, réalisée à l'occasion des 30 ans de Labo Cités.

Que vous soyez professionnel·le·s de la politique de la ville, élu·e·s, membres d’une association ou d’un conseil citoyen, vous pouvez faire acte de candidature à un mandat d’administrateur·trice. Le conseil d’administration est composé de 25 membres. Il comprend des personnes morales (collectivités territoriales, associations régionales ou locales) et des personnes physiques (professionnel·le·s de la politique de la ville).

Faire partie du conseil d’administration de Labo Cités, c’est participer à 3 à 4 réunions par an (avec la possibilité de les suivre en visio), c’est débattre des orientations de l’association et suivre de près son activité, c’est aussi échanger des enjeux de la politique de la ville.

Si vous souhaitez candidater, vous devez tout d’abord être à jour de votre cotisation, puis vous manifester par courrier avant l'assemblée générale auprès de Frédérique Bourgeois, directrice de Labo Cités : fbourgeois@labo-cites.org (mailto:fbourgeois@labo-cites.org).

Découvrez notre rapport d'activité 2022 : (https://www.labo-cites.org/system/files/documents/2023-04/LaboCites_RapportActivite2022web.pdf)

(https://www.labo-cites.org/system/files/documents/2023-04/LaboCites_RapportActivite2022web.pdf)04/LaboCites_RapportActivite2022web.pdf)

15h30 – 16h00 : Pause goûter et possibilité de visiter l'exposition photo de Farid L'Haoua sur la Marche de 1983.

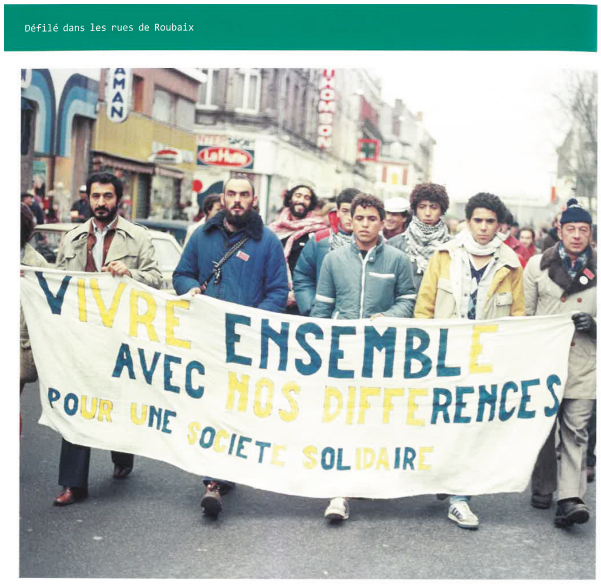

1983 LA MARCHE *INSIDE*

extrait du livre "1983. La marche inside... pour l'égalité des droits et contre le racisme"

16h00 - 18h00 : Table-ronde sur « Les 40 ans de la marche pour l'égalité et contre le racisme »

Il ne s'agit pas de faire une commémoration de la marche mais de s'interroger sur les traces qu'elle a laissées dans la France contemporaine, 40 ans après.

La table ronde réunira :

- Alice Carré, autrice du spectacle "1983" et Malek Lamraoui, comédien, compagnie Nova
- Farid L'Haoua, directeur de Croc'Aux Jeux (ludothèque, Lyon 1er), ancien marcheur de 1983
- John Kouadjo, co-président des centres sociaux des Minguettes (Vénissieux)
- Thibault Tellier, professeur d'histoire contemporaine à l'Institut d'études politiques (IEP) de Rennes, responsable scientifique du Comité d'histoire de la politique de la ville.

Liens

Vous souhaitez savoir si votre collectivité ou votre structure est adhérente à Labo Cités, cliquez ici (https://docs.google.com/spreadsheets/d/1W2r4fhEclKB9HcpeRqOm--JZuqrucP3alG5kcuWOmkM/edit#gid=0)
Vous souhaitez adhérer à Labo Cités, cliquez ici (https://www.labo-cites.org/page/adherer-a-labo-cites)
40 ans de la Marche pour l'égalité et contre le racisme de 1983. Le MAN recense sur son site internet les évènements en lien avec la Marche organisés sur la région lyonnaise (https://nonviolence.fr/40-ans-de-la-Marche-de-1983)