Les 30 ans de Labo Cités : réservez vos dates ! (/rencontre/les-30-ans-de-labo-cites-reservez-vos-dates)

Chapo

En 2023, Labo Cités fête ses 30 ans, un anniversaire conçu en plusieurs étapes et fruit d’une coopération entre les membres du conseil d’administration et l’équipe salariée.

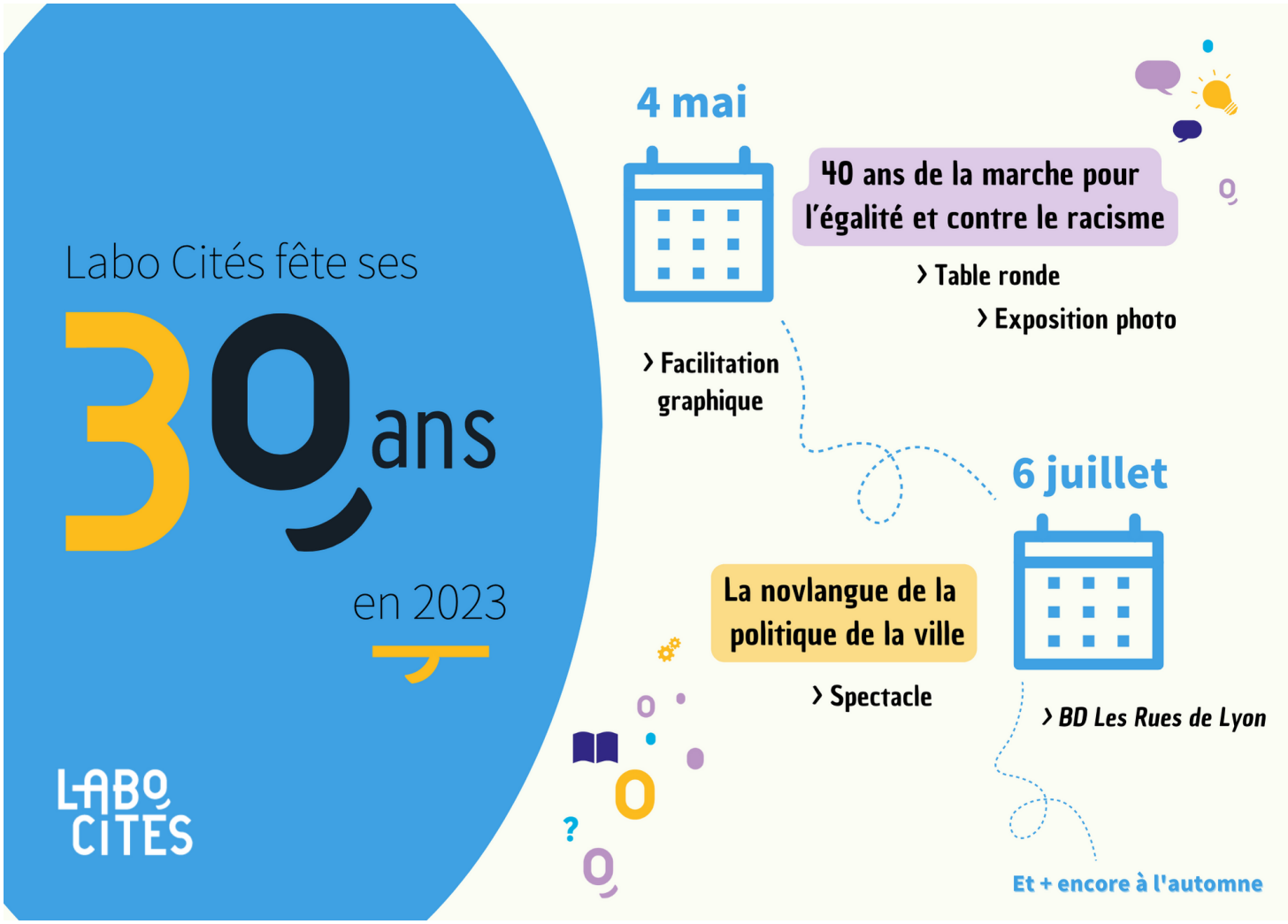

Étape n°1 - Production d'une facilitation graphique sur les 10 dernières années de Labo Cités, mises en regard avec les éléments des contextes régionaux et nationaux.
Ce visuel vous sera dévoilé lors de l'assemblée générale de Labo Cités, le 4 mai, à 14h00.

Étape n°2 - Table ronde sur le thème des 40 ans de la marche pour l'égalité et contre le racisme, le jeudi 4 mai de 16h00 à 18h00, à Lyon 8ème, au CISL

Il ne s'agit pas de faire une commémoration de la marche mais de s'interroger sur les traces qu'elle a laissées dans la France contemporaine, 40 ans après. La table ronde réunira :

- Alice Carré, autrice du spectacle "1983" et Malek Lamraoui, comédien, compagnie Nova
- Farid L'Haoua, directeur de Croc'Aux Jeux (ludothèque, Lyon 1er), ancien marcheur de 1983
- John Kouadjo, co-président des centres sociaux des Minguettes (Vénissieux)
- Thibault Tellier, professeur d’histoire contemporaine à l’Institut d’études politiques (IEP) de Rennes, responsable scientifique du Comité d'histoire de la politique de la ville

En marge de la table ronde, vous pourrez profiter d’une exposition photo de Farid L’Haoua sur la Marche de 1983.

Étape n°3 - Spectacle sur la novlangue de la politique de la ville, le jeudi 6 juillet, de 18h00 à 21h00, à Villeurbanne, au Rize

Ce spectacle est conçu et interprété par la compagnie La Grenade et ponctué d’intermèdes musicaux par la compagnie Antiquarks.

Il sera précédé d’un accueil convivial autour de la distribution du numéro du journal *Les Rues de Lyon* du mois de juillet 2023. Ce numéro, consacré à la politique de la ville, est réalisé par Labo Cités et l’illustratrice Marion Cluzel, qui sera présente pour une séance de dédicaces.

Réservez dès à présent vos dates. Les inscriptions seront ouvertes prochainement.