Retour sur la visio "Observer la politique de ville : emploi, insertion et fracture numérique", du vendredi 11 juin 2021 (/rencontre/retour-sur-la-visio-observer-la-politique-de-ville-emploi-insertion-et-fracture-numerique)

Chapo

Labo Cités - en collaboration avec le réseau Urba 4 (réseau des 4 agences d'urbanisme de la région Auvergne-Rhône-Alpes), en lien avec les directions politique de la ville des métropoles de Clermont-Ferrand, Grenoble, Lyon et Saint-Étienne - ont organisé une rencontre sur l'observation dans les quartiers de la politique de la ville en Auvergne-Rhône-Alpes.

Retrouvez en téléchargement ci-contre les supports d'interventions de l'ONPV et des quatre agences d'urbanisme du réseau Urba4,

et ci-dessous la vidéo de l'agence d'urbanisme de Clermont-Ferrand : "Ceux touchés par la fracture du numérique présentent-ils des profils spécifiques ?" - 6'51

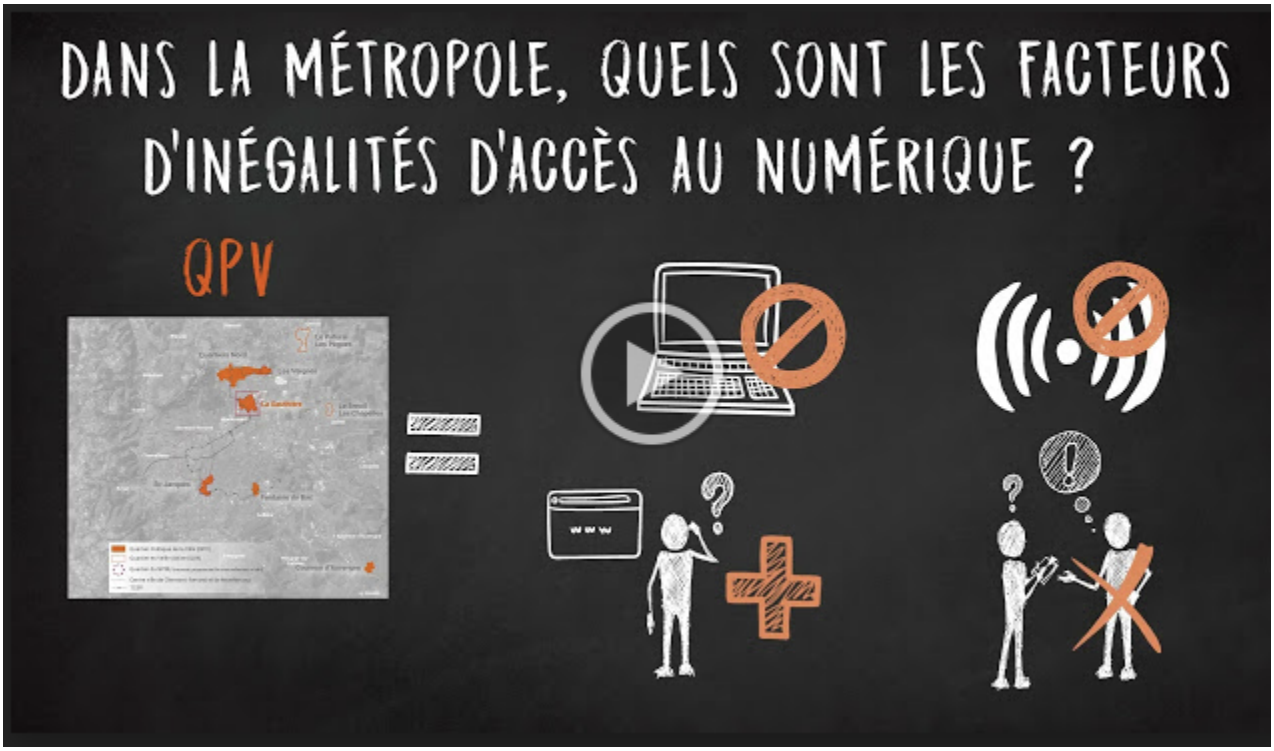

(https://drive.google.com/file/d/1SvXY1fLOsVwwmaaJ75TfCFyFJ2-0UsnZ/view)

(https://drive.google.com/file/d/1SvXY1fLOsVwwmaaJ75TfCFyFJ2-0UsnZ/view)

Objectifs de la rencontre

- Offrir un espace d’échanges sur les questions d’observation en matière de politique de la ville
- Croiser des expériences d’observation
- Améliorer nos connaissances sur les méthodes et résultats d’études sur l’emploi, l’insertion et la fracture numérique

Public

- Chargés d’observation dans les agences d’urbanisme et les collectivités locales
- Chefs de projet des villes et métropoles de la région Auvergne-Rhône-Alpes
- Élus des métropoles en charge de la politique de la ville

Programme

9h15 - 9h30 - Accueil des participants et introduction de la rencontre, par Laëtitia Rabih, présidente de Labo Cités

9h30 - 10h30 : Retour sur les travaux de l'ONPV par Helga Mondésir, responsable de l'observatoire national de la politique de la ville (ONPV), Juliette Robin et Kablan Koffi, analystes territoriaux à l'ONPV

- Présentation générale du rapport « Bien vivre dans les quartiers prioritaires »
- Focus sur les discriminations et les conditions de travail
- Échanges avec les participants

10h30 – 10h45 : Les bénéficiaires du RSA dans les quartiers de la politique de la ville, par Lavinia Vitale, agence d'urbanisme de l'aire métropolitaine lyonnaise

10h45 - 11h00 : Les jeunes et l'accès à l'emploi, par Cyril Gabion, Epures (agence d'urbanisme de la région stéphanoise)

11h00 – 11h 15 : Échanges avec les participants

11h15 – 11h30 : L'accès au numérique pour les habitants des quartiers politique de la ville, par Sophie Vicario, agence d'urbanisme et de développement Clermont Métropole

11h30 – 11h45 : De l'observation à l'évaluation : l'évolution des quartiers politique de la ville 2015-2020 : numérique, insertion professionnelle et accompagnement à l'emploi, par Lucas Journy, AURG (agence d'urbanisme de la région grenobloise)

11h45 – 12h00 : Échanges avec les participants

12h00 – 12h15 : Les Actus de l'ONPV : crise Covid 19, rapport 2020, évaluation des contrats de ville, par Helga Mondésir, responsable de l'observatoire national de la politique de la ville (ONPV), Juliette Robin et Kablan Koffi, analystes territoriaux à l'ONPV

12h15 – 12h30 : Échanges avec les participants

Rencontre organisée par

Liens

Bien vivre dans les quartiers prioritaires - le Rapport ONPV 2019 (http://www.onpv.fr/uploads/media_items/anct-onpv-rapport2019.original.pdf)
Flashs Allo Quartiers 2020 - Ateliers du NOUS de l'agence d'urbanisme de Clermont-Ferrand. Synthèses des enquêtes et vidéos sur le numérique, l'emploi et la santé (https://nous.clermontmetropole.org/publications)