



**COMMISSARIAT GÉNÉRAL À L'ÉGALITÉ DES TERRITOIRES**

**DIRECTION DES STRATÉGIES TERRITORIALES**

**DIRECTION DE LA VILLE ET DE LA COHÉSION URBAINE**

# **Nouveaux Quartiers de la Politique de la Ville**

## **CC du Pays Roussillonnais**

**Données d'aide au diagnostic**

**Kit de données sexuées**

16 octobre 2014



Liberté • Égalité • Fraternité  
RÉPUBLIQUE FRANÇAISE

Premier ministre

COMMISSARIAT  
GÉNÉRAL  
À L'ÉGALITÉ  
DES TERRITOIRES



Département : Isère

Commune : Le Péage-de-Roussillon

CC du Pays Roussillonnais

Quartier : Route de Sablons

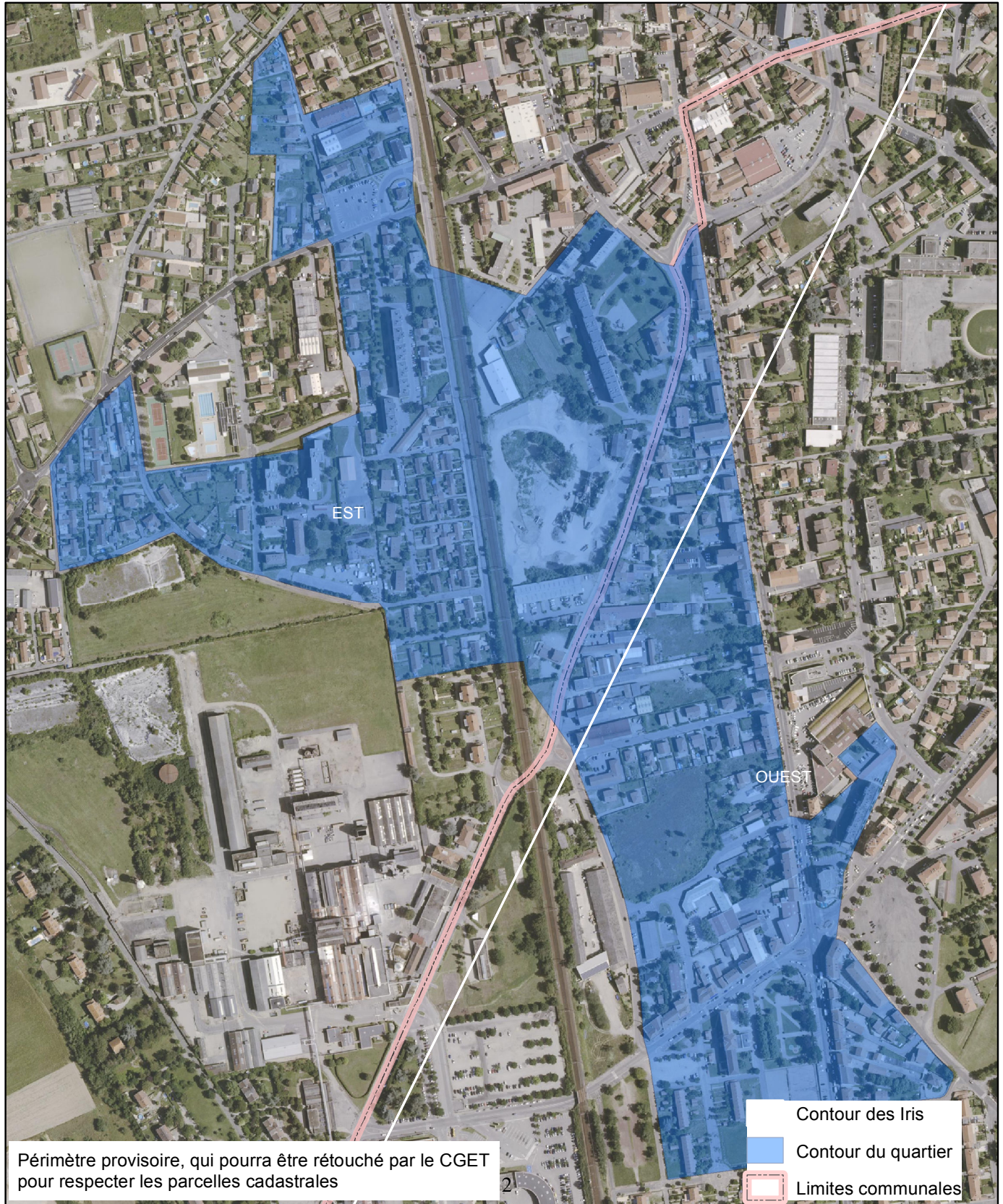



Liberté • Égalité • Fraternité  
RÉPUBLIQUE FRANÇAISE

Premier ministre

COMMISSARIAT  
GÉNÉRAL  
À L'ÉGALITÉ  
DES TERRITOIRES



Département : Isère  
Commune : Le Péage-de-Roussillon  
CC du Pays Roussillonnais  
Quartier : Vieux Péages - Les Ayencins



***DIAGNOSTIC TERRITORIAL***  
***Données sexuées IRIS***

***Commune : Le Péage-de-Roussillon***





**Le ministère en charge de la Ville a rendu obligatoire un volet égalité entre les femmes et les hommes dans l'ensemble des futurs contrats de ville, créés par la loi pour la Ville et la cohésion urbaine du 21 février 2014.**

**Alors que des chantiers déterminants et structurants pour les territoires sont engagés au travers notamment de la réforme de la politique de la ville, le HCEfh a remis le 25 juin 2014 son rapport «Combattre maintenant les inégalités sexuées, sociales et territoriales dans les quartiers de la politique de la ville et les territoires ruraux fragilisés» à la ministre des Droits des femmes, de la Ville, de la Jeunesse et des Sports, en réponse à sa saisine. Ce rapport préconise de systématiser la production de données sexuées territorialisées à destination des instances d'observation, de concertation et de décision.**

**Le groupe de travail EGATER, mis en place par le HCEfh, a identifié une batterie d'indicateurs pouvant être utiles à l'élaboration du diagnostic sexué. Ces indicateurs sont incontournables pour analyser la situation des femmes et des hommes vivant dans les quartiers de la politique de la ville. Ce jeu de données constitue le premier socle d'étude et peut être complété par d'autres données disponibles localement afin de couvrir des thématiques qui ne sont pas abordées ici.**

**Les données mobilisées ici sont des données à l'IRIS. La grande majorité de ces données provient du recensement de la population 2010 de l'Insee.**

**Elles permettent, d'une part d'obtenir des données sur les IRIS intersectant un quartier prioritaire mais également sur les autres IRIS de la commune qui n'intersectent pas un quartier prioritaire. Chacun des graphiques ou des tableaux présente la situation des femmes et des hommes vivant sur ces territoires. Pour accéder aux données brutes veuillez vous référer à la fiche diagnostic quantitatif sexué qui indique où trouver les données ayant servi à la réalisation de cette fiche.**

**L'ensemble de ces données est donc également accessible :**

- sur le SIG Ville : <https://sig.ville.gouv.fr/>**
- sur le site Insee : [www.insee.fr](http://www.insee.fr)**



Les contrats de ville s'articuleront, d'une part, autour de trois piliers :

- le pilier social
- le pilier urbain et cadre de vie
- le pilier développement économique et emploi

et, d'autre part, autour de trois thématiques transversales :

- Egalité entre les femmes et les hommes
- Lutte contre les discriminations
- Jeunesse

Les indicateurs présentés ici intègrent la dimension transversale égalité femmes/hommes

#### **THEMATIQUE POPULATION (volets social, cadre de vie)**

- Nombre d'habitants par sexe
- Population par tranche d'âge et par sexe
- Part des familles monoparentales \*
- Ménages composés d'une seule personne par sexe

#### **THEMATIQUE ACTIVITE (volet emploi)**

- Taux d'activité par sexe
- Taux d'activité des 15-24 ans par sexe
- Taux d'activité des 25-54 ans par sexe
- Taux d'activité des 55-64 ans par sexe
- Taux de chômage (au sens du recensement) par sexe
- Indice de chômage A, B, C par sexe
- Taux d'emploi par sexe
- Taux d'emploi des 15-24 ans par sexe
- Taux d'emploi des 25-54 ans par sexe
- Taux d'emploi des 55-64 ans par sexe
- Part des salariés occupant un emploi à temps partiel par sexe
- Part des salariés étrangers par sexe

#### **THEMATIQUE FORMATION (volet social)**

- Part des non diplômés par sexe
- Part des hauts niveaux de formation par sexe

#### **THEMATIQUE PRECARITE (volet social)**

- Part des bénéficiaires de la CMU-C par sexe



## Liste des IRIS de la commune : Le Péage-de-Roussillon

<i>A : Iris</i>				
<i>Code de l'Iris</i>	<i>Libellé de l'Iris</i>	<i>d'activité H : Iris d'habitation</i>	<i>Population en 1999</i>	<i>Population en 2010</i>
382980101	Est	H	3112	3294
382980102	Ouest	H	3226	3457

***Nombre de quartiers prioritaires présents sur la commune : 2 quartiers prioritaires***

<b>numéro quartier prioritaire</b>	<b>nom du quartier prioritaire</b>
Z0356	Vieux Péages - Les Ayencins
Z0357	Route de Sablons





***Intersection des quartiers prioritaires et des Iris***  
*Au moins 5% du quartier prioritaire est en intersection avec cette liste d'IRIS*

Nom du Quartier Prioritaire	Numéro Quartier Prioritaire	Numéro de l'IRIS	Libellé de l'IRIS	Part de la surface du quartier prioritaire dans l'IRIS
Vieux Péages - Les Ayencins	Z0356	382980101	Est	100.0%
Route de Sablons	Z0357	382980101	Est	61.2%

*Lecture : 100.0% du Quartier Prioritaire Z0356 est contenu dans l'IRIS 382980101 Est.*

*Lecture : ATTENTION : ETRE VIGILANT SUR LES CAS DES QUARTIERS PRIORITAIRES A CHEVAL SUR PLUSIEURS COMMUNES. Dans ce cas vous devez consulter l'ensemble des documents communaux*

*Lecture : Si moins de 5% du quartier est concerné par l'IRIS, ce dernier n'est pas indiqué dans cette liste.*



***Evolution 1990-2011 de la population de l'EPCI***

***Nom de l'EPCI : CC du Pays Roussillonnais***

***Nombre de communes de l'EPCI : 22***

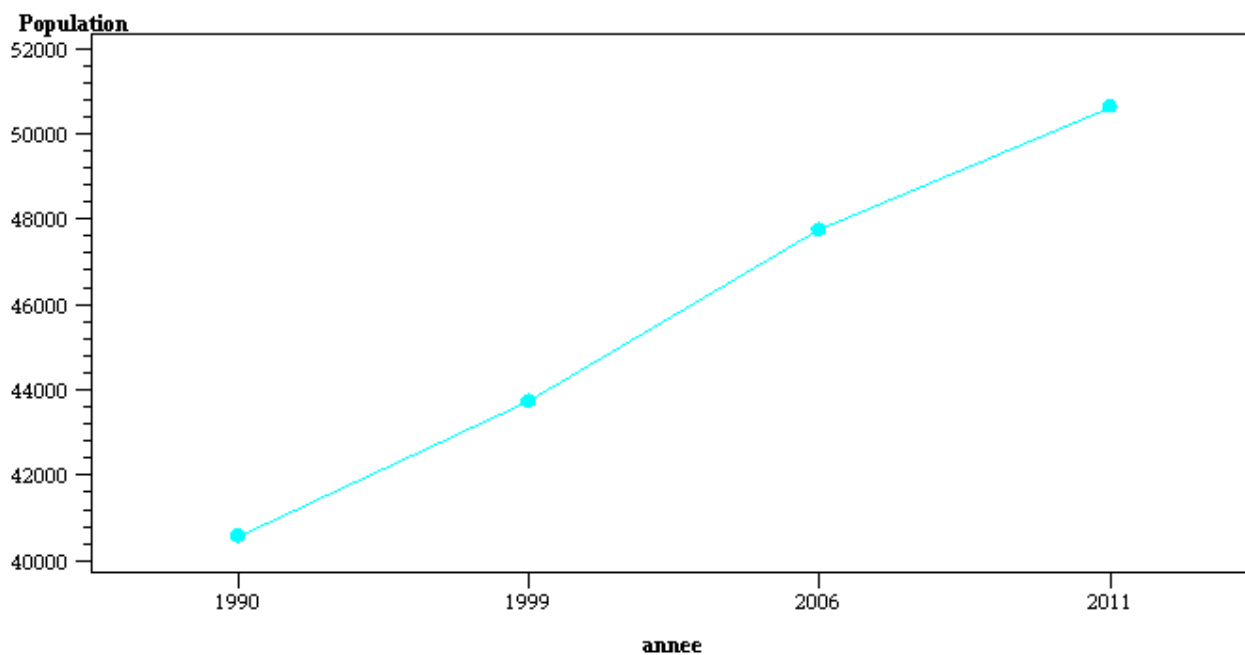

***En 1990, l'EPCI comptait 40572 habitants. En 2011, l'EPCI compte 50629 habitants***



## THEMATIQUE POPULATION

- Nombre d'habitants par sexe
- Population par tranche d'âge et par sexe
- Part des familles monoparentales \*
- Ménages composés d'une seule personne par sexe



## Nombre d'habitants

	#	Femme	Homme	Total
Est	Z0356	1723	1571	3294
Est	Z0357	1723	1571	3294
Ouest		1820	1637	3457
Commune de Le Péage-de-Roussillon		3543	3208	6751
EPCI : CC du Pays Roussillonnais		25487	24752	50239

# : Cette colonne indique si le quartier prioritaire est en intersection (à au moins 5 %) avec l'IRIS (périmètres initiaux : avant la phase de consultation des collectivités).

Les chiffres de population correspondent à l'ensemble des personnes dont la résidence habituelle se situe sur le territoire concerné : population des résidences principales (ou population des ménages), personnes vivant en communauté, population des habitations mobiles, sans-abris et marinières rattachés au territoire.



## Population par tranche d'âge et par sexe

	#	0 à 14 ans		15 à 29 ans		30 à 44 ans		45 à 59 ans		60 à 74 ans		75 ans ou plus	
		F	H	F	H	F	H	F	H	F	H	F	H
Est	Z0356	305	319	330	310	280	289	272	270	237	233	299	150
Est	Z0357	305	319	330	310	280	289	272	270	237	233	299	150
Ouest		338	332	359	301	307	323	271	262	276	241	269	178
Commune de Le Péage-de-Roussillon		643	651	689	611	587	612	543	532	513	474	568	328
EPCI : CC du Pays Roussillonnais		5120	5521	4035	4289	5258	5035	4968	5000	3500	3243	2607	1664

# : Cette colonne indique si le quartier prioritaire est en intersection (à au moins 5 %) avec l'IRIS (périmètres initiaux : avant la phase de consultation des collectivités).

Les chiffres de population correspondent à l'ensemble des personnes dont la résidence habituelle se situe sur le territoire concerné : population des résidences principales (ou population des ménages), personnes vivant en communauté, population des habitations mobiles, sans-abris et marinières rattachés au territoire.



## **POPULATION DES IRIS DES QUARTIERS PRIORITAIRES DE LA COMMUNE\***

\*Ces graphiques viennent en complément des tableaux sur la population par tranche d'âge

Pour chacun des quartiers prioritaires, un graphique permet de visualiser la répartition par tranche d'âge de la population de l'IRIS

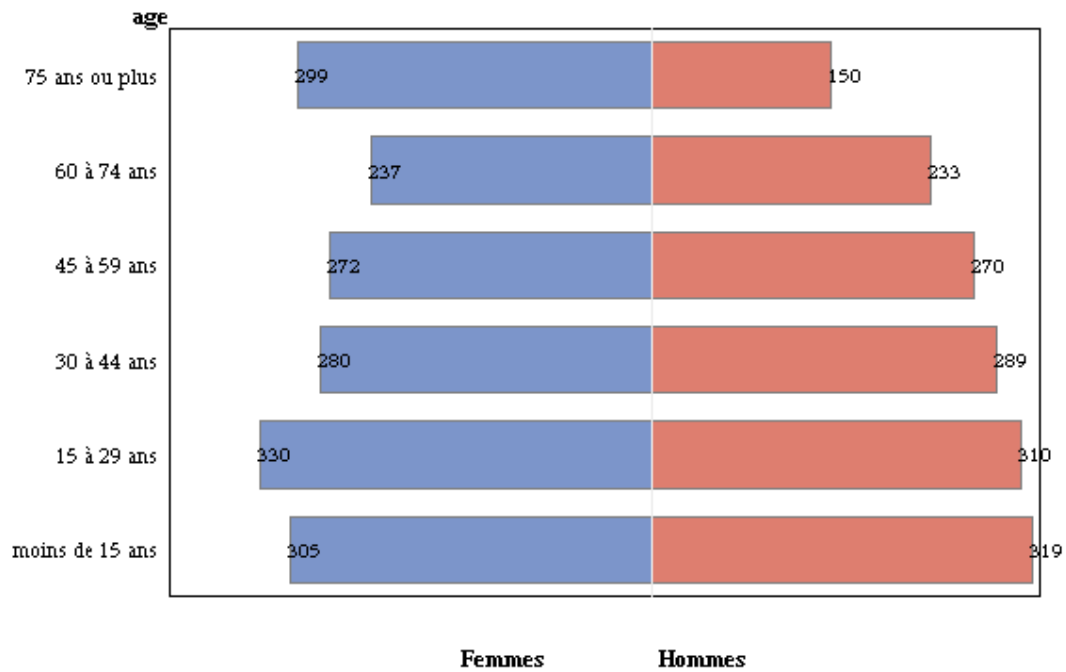
**Quartier prioritaire Z0356****IRIS numéro : 382980101***Est*

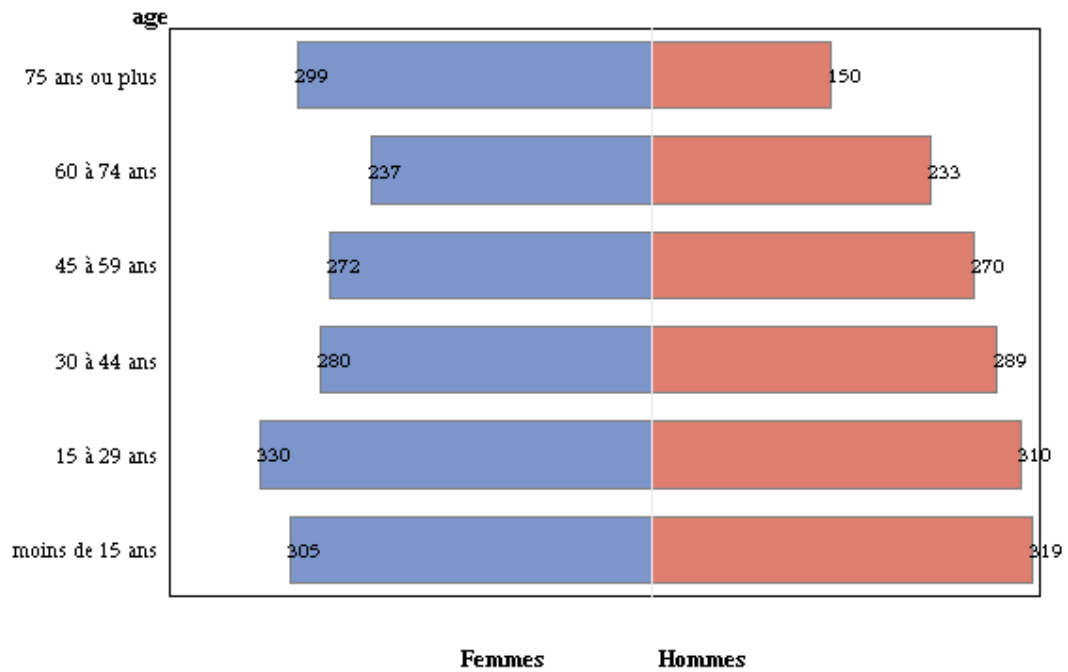
**Quartier prioritaire Z0357****IRIS numéro : 382980101***Est*





## Part des familles monoparentales parmi l'ensemble des familles\*

	#	Part des familles monoparentales (en %)
Est	Z0356	12.4
Est	Z0357	12.4
Ouest		11.4
Commune de Le Péage-de-Roussillon		11.9
EPCI : CC du Pays Roussillonnais		11.4

# : Cette colonne indique si le quartier prioritaire est en intersection (à au moins 5 %) avec l'IRIS (périmètres initiaux : avant la phase de consultation des collectivités).

\* Cet indicateur rapporte l'effectif de familles monoparentales à l'ensemble des familles

Lecture : En 2010, la commune de Le Péage-de-Roussillon compte 11,8% de familles monoparentales



## Ménages composés d'une personne seule\*

	#	Part des ménages composés d'une personne seule (en %)	Nombre de ménages	Nombre de ménages d'une personne seule	Nombre de ménages composés de femmes seules	Nombre de ménages composés d'hommes seuls
Est	Z0356	31.8	1284	408	232	176
Est	Z0357	31.8	1284	408	232	176
Ouest		36.0	1424	512	320	192
Commune de Le Péage-de-Roussillon		34.0	2708	920	552	368
EPCI : CC du Pays Roussillonnais		25.6	19752	5060	3015	2045

# : Cette colonne indique si le quartier prioritaire est en intersection (à au moins 5 %) avec l'IRIS (périmètres initiaux : avant la phase de consultation des collectivités).

\* Un ménage est constitué de l'ensemble des personnes qui partagent la même résidence principale, c'est à dire qui résident de façon habituelle et à titre principal dans un même logement, sans que ces personnes soient nécessairement unies par des liens de parenté. Un ménage peut être constitué d'une seule personne

Lecture : En 2010, 33.9% des ménages de la commune de Le Péage-de-Roussillon sont composés d'une seule personne



## THEMATIQUE ACTIVITE

- Taux d'activité par sexe
- Taux d'activité des 15-24 ans par sexe
- Taux d'activité des 25-54 ans par sexe
- Taux d'activité des 55-64 ans par sexe
- Taux de chômage (au sens du recensement) par sexe
- Indice de chômage A, B, C par sexe
- Nombre d'actifs occupés par sexe
- Part des salariés occupant un emploi à temps partiel par sexe
- Part des salariés occupant un emploi à temps partiel par sexe
- Part des salariés étrangers par sexe



## Taux d'activité des 15-64 ans par sexe

	#	Nombre d'actives femmes (15-64ans)	Taux Femmes (en %)	Nombre d'actifs hommes (15-64ans)	Taux Hommes (en %)
Est	Z0356	573	58.5	738	76.2
Est	Z0357	573	58.5	738	76.2
Ouest		597	58.1	768	78.5
Commune de Le Péage-de-Roussillon		1170	58.3	1506	77.4
EPCI : CC du Pays Roussillonnais		10571	67.4	12314	78.5

# : Cette colonne indique si l'IRIS est en intersection (à au moins 5%) avec le quartier prioritaire (périmètres initiaux : avant la phase de consultation des collectivités).

Lecture : En 2010, 58.3% des femmes de 15 à 64 ans de la commune de Le Péage-de-Roussillon sont présentes sur le marché du travail (soit parce qu'elles ont un emploi soit parce qu'elles en recherchent un.)

Lecture : En 2010, 77.4% des hommes de 15 à 64 ans de la commune de Le Péage-de-Roussillon sont présents sur le marché du travail (soit parce qu'ils ont un emploi soit parce qu'ils en recherchent un.)



## Taux d'activité des 15-24 ans par sexe

	#	Nombre d'actives femmes (15-24ans)	Taux Femmes (en %)	Nombre d'actifs hommes (15-24ans)	Taux Hommes (en %)
Est	Z0356	95	46.1	108	58.7
Est	Z0357	95	46.1	108	58.7
Ouest		106	45.1	129	67.9
Commune de Le Péage-de-Roussillon		201	45.6	237	63.4
EPCI : CC du Pays Roussillonnais		1133	42.9	1598	54.9

# : Cette colonne indique si le quartier prioritaire est en intersection (à au moins 5 %) avec l'IRIS (périmètres initiaux : avant la phase de consultation des collectivités).

Lecture : En 2010, 45.6% des femmes de 15 à 24 ans de la commune de Le Péage-de-Roussillon sont présentes sur le marché du travail (soit parce qu'elles ont un emploi soit parce qu'elles en recherchent un.)

Lecture : En 2010, 63.4% des hommes de 15 à 24 ans de la commune de Le Péage-de-Roussillon sont présents sur le marché du travail (soit parce qu'ils ont un emploi soit parce qu'ils en recherchent un.)



## Taux d'activité des 25-54 ans par sexe

	#	Nombre d'actives femmes (25-54ans)	Taux Femmes (en %)	Nombre d'actifs hommes (25-54ans)	Taux Hommes (en %)
Est	Z0356	413	71.3	551	92.8
Est	Z0357	413	71.3	551	92.8
Ouest		443	70.9	563	93.2
Commune de Le Péage-de-Roussillon		856	71.1	1114	93.0
EPCI : CC du Pays Roussillonnais		8331	82.8	9489	96.2

# : Cette colonne indique si le quartier prioritaire est en intersection (à au moins 5 %) avec l'IRIS (périmètres initiaux : avant la phase de consultation des collectivités).

Lecture : En 2010, 71.1% des femmes de 25 à 54 ans de la commune de Le Péage-de-Roussillon sont présentes sur le marché du travail (soit parce qu'elles ont un emploi soit parce qu'elles en recherchent un.)

Lecture : En 2010, 93.0% des hommes de 25 à 54 ans de la commune de Le Péage-de-Roussillon sont présents sur le marché du travail (soit parce qu'ils ont un emploi soit parce qu'ils en recherchent un.)



## Taux d'activité des 55-64 ans par sexe

	#	Nombre d'actives femmes (55-64ans)	Taux Femmes (en %)	Nombre d'actifs hommes (55-64ans)	Taux Hommes (en %)
Est	Z0356	65	33.5	79	41.6
Est	Z0357	65	33.5	79	41.6
Ouest		48	28.7	76	41.3
Commune de Le Péage-de-Roussillon		113	31.3	155	41.4
EPCI : CC du Pays Roussillonnais		1107	37.2	1227	42.3

# : Cette colonne indique si le quartier prioritaire est en intersection (à au moins 5 %) avec l'IRIS (périmètres initiaux : avant la phase de consultation des collectivités).

Lecture : En 2010, 31.3% des femmes de 55 à 64 ans de la commune de Le Péage-de-Roussillon sont présentes sur le marché du travail (soit parce qu'elles ont un emploi soit parce qu'elles en recherchent un.)

Lecture : En 2010, 41.4% des hommes de 55 à 64 ans de la commune de Le Péage-de-Roussillon sont présents sur le marché du travail (soit parce qu'ils ont un emploi soit parce qu'ils en recherchent un.)



## Taux de chômage (au sens du recensement) par sexe

	#	Nombre de chômeurs femmes (15-64ans)	Taux Femmes (en %)	Nombre de chômeurs hommes (15-64ans)	Taux Hommes (en %)
Est	Z0356	122	21.3	121	16.4
Est	Z0357	122	21.3	121	16.4
Ouest		147	24.6	106	13.8
Commune de Le Péage-de-Roussillon		269	23.0	227	15.1
EPCI : CC du Pays Roussillonnais		1502	14.2	1057	8.6

# : Cette colonne indique si le quartier prioritaire est en intersection (à au moins 5 %) avec l'IRIS (périmètres initiaux : avant la phase de consultation des collectivités).

Lecture : En 2010, 23.0% des femmes de 15 à 64 ans de la commune de Le Péage-de-Roussillon présentes sur le marché du travail sont à la recherche d'un emploi (au sens du recensement)

Lecture : En 2010, 15.1% des hommes de 15 à 64 ans de la commune de Le Péage-de-Roussillon présents sur le marché du travail sont à la recherche d'un emploi (au sens du recensement)





## Indice de chômage (catégories A,B,C) par sexe

	#	Nombre de	Indice	Nombre de	Indice
		demandeuses d'emploi femmes (A,B,C)	Femmes (en %)	demandeurs d'emploi hommes (A,B,C)	Hommes (en %)
Est	Z0356	.	.	.	.
Est	Z0357	.	.	.	.
Ouest		.	.	.	.
Commune de Le Péage-de-Roussillon		309	26.4	256	17.0
EPCI : CC du Pays Roussillonnais		.	.	.	.

# : Cette colonne indique si le quartier prioritaire est en intersection (à au moins 5 %) avec l'IRIS (périmètres initiaux : avant la phase de consultation des collectivités).

Lecture : En 2010, 26.4% des femmes de 15 à 64 ans de la commune de Le Péage-de-Roussillon présentes sur le marché du travail sont demandeuses d'emploi catégories A, B ou C (pôle emploi)

Lecture : En 2010, 17.0% des hommes de 15 à 64 ans de la commune de Le Péage-de-Roussillon présents sur le marché du travail sont demandeurs d'emploi catégories A, B ou C (pôle emploi)



## Taux d'emploi des 15 à 64 ans (au sens du recensement) par sexe

	#	Nombre de femmes en emploi (15-64ans)	Taux Femmes (en %)	Nombre d'hommes en emploi (15-64ans)	Taux Hommes (en %)
Est	Z0356	451	46.1	617	63.7
Est	Z0357	451	46.1	617	63.7
Ouest		450	43.8	662	67.7
Commune de Le Péage-de-Roussillon		901	44.9	1279	65.7
EPCI : CC du Pays Roussillonnais		9068	57.8	11257	71.8

# : Cette colonne indique si le quartier prioritaire est en intersection (à au moins 5 %) avec l'IRIS (périmètres initiaux : avant la phase de consultation des collectivités).

Lecture : En 2010, 44.9% des femmes de 15 à 64 ans vivant dans la commune de Le Péage-de-Roussillon sont en emploi (au sens du recensement)

Lecture : En 2010, 65.7% des hommes de 15 à 64 ans vivant dans la commune de Le Péage-de-Roussillon sont en emploi (au sens du recensement)



## Taux d'emploi des 15 à 24 ans (au sens du recensement) par sexe

	#	Nombre de femmes en emploi (15-24ans)	Taux Femmes (en %)	Nombre d'hommes en emploi (15-24ans)	Taux Hommes (en %)
Est	Z0356	77	37.4	77	41.8
Est	Z0357	77	37.4	77	41.8
Ouest		66	28.1	97	51.1
Commune de Le Péage-de-Roussillon		143	32.4	174	46.5
EPCI : CC du Pays Roussillonnais		793	30.0	1276	43.8

# : Cette colonne indique si le quartier prioritaire est en intersection (à au moins 5 %) avec l'IRIS (périmètres initiaux : avant la phase de consultation des collectivités).

Lecture : En 2010, 32.4% des femmes de 15 à 24 ans vivant dans la commune de Le Péage-de-Roussillon sont en emploi (au sens du recensement)

Lecture : En 2010, 46.5% des hommes de 15 à 24 ans vivant dans la commune de Le Péage-de-Roussillon sont en emploi (au sens du recensement)



## Taux d'emploi des 25 à 54 ans (au sens du recensement) par sexe

	#	Nombre de femmes en emploi (25-54ans)	Taux Femmes (en %)	Nombre d'hommes en emploi (25-54ans)	Taux Hommes (en %)
Est	Z0356	316	54.6	470	79.1
Est	Z0357	316	54.6	470	79.1
Ouest		341	54.6	497	82.3
Commune de Le Péage-de-Roussillon		657	54.6	967	80.7
EPCI : CC du Pays Roussillonnais		7269	72.2	8842	89.6

# : Cette colonne indique si le quartier prioritaire est en intersection (à au moins 5 %) avec l'IRIS (périmètres initiaux : avant la phase de consultation des collectivités).

Lecture : En 2010, 54.6% des femmes de 25 à 54 ans vivant dans la commune de Le Péage-de-Roussillon sont en emploi (au sens du recensement)

Lecture : En 2010, 80.7% des hommes de 25 à 54 ans vivant dans la commune de Le Péage-de-Roussillon sont en emploi (au sens du recensement)



## Taux d'emploi des 55 à 64 ans (au sens du recensement) par sexe

	#	Nombre de femmes en emploi (55-64ans)	Taux Femmes (en %)	Nombre d'hommes en emploi (55-64ans)	Taux Hommes (en %)
Est	Z0356	58	29.9	70	36.8
Est	Z0357	58	29.9	70	36.8
Ouest		43	25.7	68	37.0
Commune de Le Péage-de-Roussillon		101	28.0	138	36.9
EPCI : CC du Pays Roussillonnais		1007	33.8	1139	39.3

# : Cette colonne indique si le quartier prioritaire est en intersection (à au moins 5 %) avec l'IRIS (périmètres initiaux : avant la phase de consultation des collectivités).

Lecture : En 2010, 28.0% des femmes de 55 à 64 ans vivant dans la commune de Le Péage-de-Roussillon sont en emploi (au sens du recensement)

Lecture : En 2010, 36.9% des hommes de 55 à 64 ans vivant dans la commune de Le Péage-de-Roussillon sont en emploi (au sens du recensement)



## Part des salariés occupant un emploi à temps partiel par sexe

	#	Nombre de femmes salariées à temps partiel	Part Femmes (en %)	Nombre d'hommes salariés à temps partiel	Part Hommes (en %)
Est	Z0356	154	35.6	55	9.9
Est	Z0357	154	35.6	55	9.9
Ouest		181	42.1	40	6.9
Commune de Le Péage-de-Roussillon		335	38.8	95	8.4
EPCI : CC du Pays Roussillonnais		3072	36.6	480	4.9

# : Cette colonne indique si le quartier prioritaire est en intersection (à au moins 5 %) avec l'IRIS (périmètres initiaux : avant la phase de consultation des collectivités).

Lecture : En 2010, 38.8% des femmes salariées vivant dans la commune de Le Péage-de-Roussillon sont en emploi à temps partiel  
Lecture : En 2010, 8.4% des hommes salariés vivant dans la commune de Le Péage-de-Roussillon sont en emploi à temps partiel



## Part des salariés étrangers par sexe

	#	Nombre de femmes salariées étrangères	Part Femmes (en %)	Nombre d'hommes salariés étrangers	Part Hommes (en %)
Est	Z0356	.	.	.	.
Est	Z0357	.	.	.	.
Ouest		.	.	.	.
Commune de Le Péage-de-Roussillon		139	12.6	373	22.2
EPCI : CC du Pays Roussillonnais		.	.	.	.

# : Cette colonne indique si le quartier prioritaire est en intersection (à au moins 5 %) avec l'IRIS (périmètres initiaux : avant la phase de consultation des collectivités).

Lecture : En 2010, 12.6% des femmes salariées vivant dans la commune de Le Péage-de-Roussillon sont étrangers

Lecture : En 2010, 22.2% des hommes salariés vivant dans la commune de Le Péage-de-Roussillon sont étrangers



## **MARCHE DU TRAVAIL DES IRIS DES QUARTIERS PRIORITAIRES DE LA COMMUNE\***

\*Ces graphiques viennent en complément des tableaux sur la situation des habitants vis à vis de l'emploi.

Pour chacun des quartiers prioritaires, un graphique permet de visualiser le taux d'activité et le taux de chômage des IRIS.





## Quartier prioritaire Z0356

**Ce quartier est en intersection (à au moins 5%) avec 1 IRIS de la commune.**

**IRIS numéro : 382980101**

**Est**

---

### TAUX D'ACTIVITE (personnes âgées de 15 à 64 ans)

La population active regroupe les actifs ayant un emploi et les chômeurs. Ne font pas partie de la population active les personnes qui, bien que s'étant déclarées au chômage, précisent qu'elles ne recherchent pas d'emploi. Remarque(s): Depuis 2004, le recensement permet de mieux prendre en compte les actifs ayant un emploi, même occasionnel ou de courte durée, et qui sont par ailleurs étudiants, retraités ou chômeurs. Une part de l'évolution, depuis 1999, de la population active ayant un emploi peut être liée à ce changement. En outre, les militaires du contingent, tant que ce statut existait, constituaient, par convention, une catégorie à part de la population active.

Le taux d'activité est un indicateur à étudier plus précisément en fonction du contexte local. Lorsqu'il est faible, cela signifie qu'une partie de la population n'est pas présente sur le marché du travail (ces personnes n'ont pas d'emploi et n'en recherchent pas). Il faut donc interpréter cet indicateur avec prudence et le croiser avec la connaissance locale du terrain. Le taux d'activité peut refléter 2 types de situations différentes. Ce retrait du marché du travail peut être volontaire (par exemple : une personne en étude, au foyer de manière volontaire ou une personne à la retraite) ou subi (découragement dû à une longue période de chômage par exemple).

---

**Lecture : Ce graphique permet de visualiser les taux d'activité des femmes et des hommes vivant dans les IRIS intersectant (à au moins 5%) un quartier prioritaire.**

**La flèche de gauche indique le niveau du taux d'activité de la population vivant dans l'IRIS. A droite, le marqueur noir indique le niveau du taux d'activité de l'EPCI.**



## Quartier prioritaire Z0356

Ce quartier est en intersection (à au moins 5%) avec 1 IRIS de la commune.

**IRIS numéro : 382980101**

**Est**

Taux d'activité des femmes (15-64 ans)

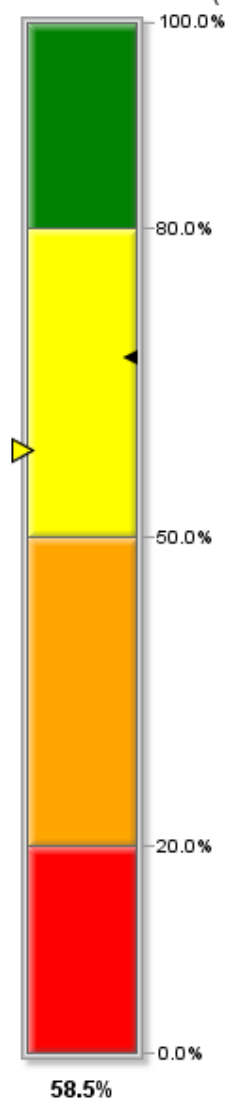

Taux d'activité des hommes (15-64 ans)

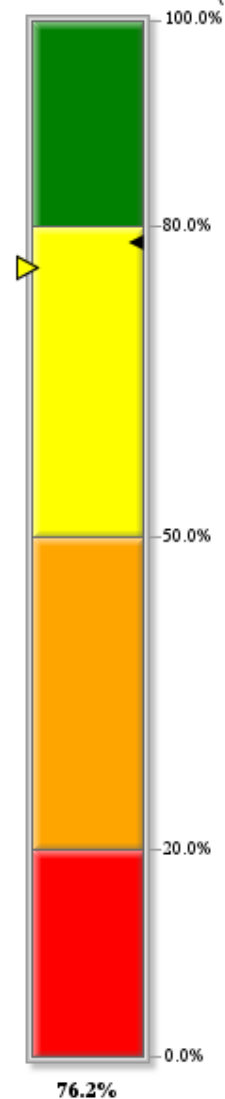

*Lecture : Ce graphique permet de visualiser les taux d'activité des femmes et des hommes vivant dans les IRIS intersectant (à au moins 5%) un quartier prioritaire.*

*La flèche de gauche indique le niveau du taux d'activité de la population vivant dans l'IRIS. A droite, le marqueur noir indique le niveau du taux d'activité de l'EPCI.*



## **Quartier prioritaire Z0357**

**Ce quartier est en intersection (à au moins 5%) avec 1 IRIS de la commune.**

**IRIS numéro : 382980101**

**Est**

---

### *TAUX D'ACTIVITE (personnes âgées de 15 à 64 ans)*

La population active regroupe les actifs ayant un emploi et les chômeurs. Ne font pas partie de la population active les personnes qui, bien que s'étant déclarées au chômage, précisent qu'elles ne recherchent pas d'emploi. Remarque(s): Depuis 2004, le recensement permet de mieux prendre en compte les actifs ayant un emploi, même occasionnel ou de courte durée, et qui sont par ailleurs étudiants, retraités ou chômeurs. Une part de l'évolution, depuis 1999, de la population active ayant un emploi peut être liée à ce changement. En outre, les militaires du contingent, tant que ce statut existait, constituaient, par convention, une catégorie à part de la population active.

Le taux d'activité est un indicateur à étudier plus précisément en fonction du contexte local. Lorsqu'il est faible, cela signifie qu'une partie de la population n'est pas présente sur le marché du travail (ces personnes n'ont pas d'emploi et n'en recherchent pas). Il faut donc interpréter cet indicateur avec prudence et le croiser avec la connaissance locale du terrain. Le taux d'activité peut refléter 2 types de situations différentes. Ce retrait du marché du travail peut être volontaire (par exemple : une personne en étude, au foyer de manière volontaire ou une personne à la retraite) ou subi (découragement dû à une longue période de chômage par exemple).

---

**Lecture : Ce graphique permet de visualiser les taux d'activité des femmes et des hommes vivant dans les IRIS intersectant (à au moins 5%) un quartier prioritaire.**

**La flèche de gauche indique le niveau du taux d'activité de la population vivant dans l'IRIS. A droite, le marqueur noir indique le niveau du taux d'activité de l'EPCI.**



## Quartier prioritaire Z0357

Ce quartier est en intersection (à au moins 5%) avec 1 IRIS de la commune.

**IRIS numéro : 382980101**

**Est**

Taux d'activité des femmes (15-64 ans)

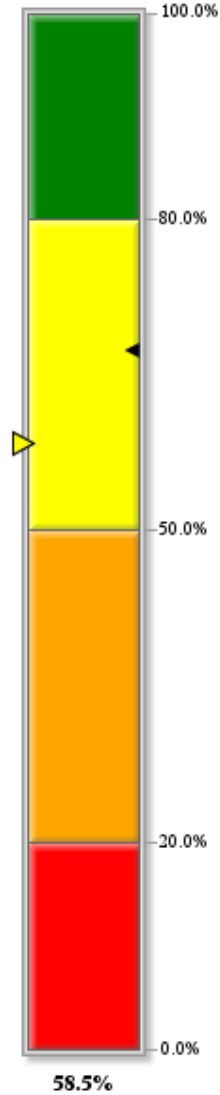

Taux d'activité des hommes (15-64 ans)

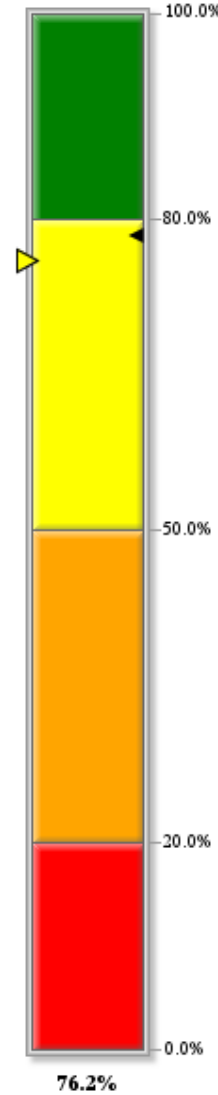

*Lecture : Ce graphique permet de visualiser les taux d'activité des femmes et des hommes vivant dans les IRIS intersectant (à au moins 5%) un quartier prioritaire.*

*La flèche de gauche indique le niveau du taux d'activité de la population vivant dans l'IRIS. A droite, le marqueur noir indique le niveau du taux d'activité de l'EPCI.*



## Quartier prioritaire Z0356

**Ce quartier est en intersection (à au moins 5%) avec 1 IRIS de la commune.**

**IRIS numéro : 382980101**

**Est**

---

### TAUX DE CHOMAGE (personnes âgées de 15 à 64 ans)

Au sens du recensement, est chômeur toute personne de 15 ans ou plus qui s'est déclarée chômeur (indépendamment d'une éventuelle inscription auprès du Pôle emploi), sauf si elle a déclaré explicitement par ailleurs ne pas rechercher de travail. Remarque(s): La définition du chômage au sens du recensement diffère de celles du Bureau international du travail (BIT) et du Pôle emploi. Le chômage au recensement est plus élevé que le chômage au sens du BIT car les personnes inactives ont parfois tendance à se déclarer au chômage alors qu'elles ne répondent pas à tous les critères du BIT. Il est conseillé de raisonner en structure ou en positionnement relatif, aussi bien à une date donnée qu'en évolution.

---

**Lecture : Ce graphique permet de visualiser les taux de chômage des femmes et des hommes vivant dans les IRIS intersectant un quartier prioritaire.**

**La flèche au sein des segments indique le niveau du taux de chômage de la population vivant dans l'IRIS. Il faut noter également que la couleur du cadran central change en fonction du taux de chômage de l'IRIS. Le marqueur noir indique le niveau du taux de chômage de l'EPCI.**



## Quartier prioritaire Z0356

*Ce quartier est en intersection (à au moins 5%) avec 1 IRIS de la commune.*

**IRIS numéro : 382980101**

**Est**

Taux de chômage des femmes (15-64 ans)

Taux de chômage des hommes (15-64 ans)

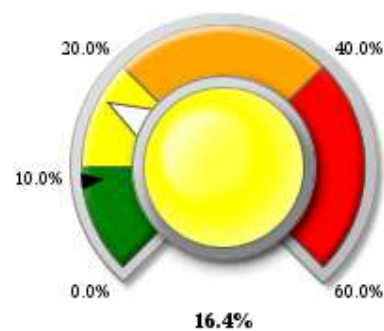
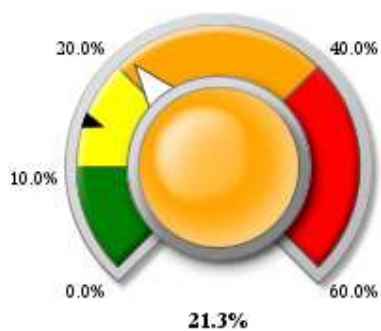

*Lecture : Ce graphique permet de visualiser les taux de chômage des femmes et des hommes vivant dans les IRIS intersectant un quartier prioritaire. La flèche au sein des segments indique le niveau du taux de chômage de la population vivant dans l'IRIS. Il faut noter également que la couleur du cadran central change en fonction du taux de chômage de l'IRIS. Le marqueur noir indique le niveau du taux de chômage de l'EPCI.*



## Quartier prioritaire Z0357

**Ce quartier est en intersection (à au moins 5%) avec 1 IRIS de la commune.**

**IRIS numéro : 382980101**

**Est**

---

### TAUX DE CHOMAGE (personnes âgées de 15 à 64 ans)

Au sens du recensement, est chômeur toute personne de 15 ans ou plus qui s'est déclarée chômeur (indépendamment d'une éventuelle inscription auprès du Pôle emploi), sauf si elle a déclaré explicitement par ailleurs ne pas rechercher de travail. Remarque(s): La définition du chômage au sens du recensement diffère de celles du Bureau international du travail (BIT) et du Pôle emploi. Le chômage au recensement est plus élevé que le chômage au sens du BIT car les personnes inactives ont parfois tendance à se déclarer au chômage alors qu'elles ne répondent pas à tous les critères du BIT. Il est conseillé de raisonner en structure ou en positionnement relatif, aussi bien à une date donnée qu'en évolution.

---

**Lecture : Ce graphique permet de visualiser les taux de chômage des femmes et des hommes vivant dans les IRIS intersectant un quartier prioritaire.**

**La flèche au sein des segments indique le niveau du taux de chômage de la population vivant dans l'IRIS. Il faut noter également que la couleur du cadran central change en fonction du taux de chômage de l'IRIS. Le marqueur noir indique le niveau du taux de chômage de l'EPCI.**



## Quartier prioritaire Z0357

*Ce quartier est en intersection (à au moins 5%) avec 1 IRIS de la commune.*

**IRIS numéro : 382980101**

**Est**

Taux de chômage des femmes (15-64 ans)

Taux de chômage des hommes (15-64 ans)

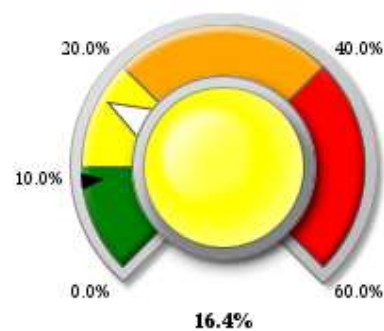
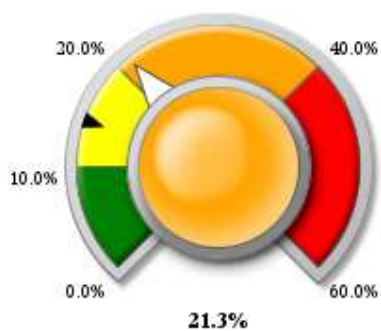

*Lecture : Ce graphique permet de visualiser les taux de chômage des femmes et des hommes vivant dans les IRIS intersectant un quartier prioritaire. La flèche au sein des segments indique le niveau du taux de chômage de la population vivant dans l'IRIS. Il faut noter également que la couleur du cadran central change en fonction du taux de chômage de l'IRIS. Le marqueur noir indique le niveau du taux de chômage de l'EPCI.*





## **THEMATIQUE FORMATION**

- Part des non diplômés par sexe
- Part des hauts niveaux de formation par sexe



## Part des non diplômés par sexe

	#	Nombre de femmes non diplômées	Part Femmes (en %)	Nombre d'hommes non diplômés	Part Hommes (en %)
Est	Z0356	405	31.1	326	28.3
Est	Z0357	405	31.1	326	28.3
Ouest		425	31.6	416	34.4
Commune de Le Péage-de-Roussillon		830	31.4	742	31.4
EPCI : CC du Pays Roussillonnais		3842	20.6	3547	20.3

# : Cette colonne indique si le quartier prioritaire est en intersection (à au moins 5 %) avec l'IRIS (périmètres initiaux : avant la phase de consultation des collectivités).

Lecture : En 2010, 31.4% des femmes de 15 ans ou plus ayant achevé leur scolarité et vivant dans la commune de Le Péage-de-Roussillon sont sans diplôme.

Lecture : En 2010, 31.4% des hommes de 15 ans ou plus ayant achevé leur scolarité et vivant dans la commune de Le Péage-de-Roussillon sont sans diplôme.



## Part des hauts niveaux de formation par sexe

		Nombre de femmes titulaires d'un diplôme de l'enseignement supérieur long	Part Femmes (en %)	Nombre d'hommes titulaires d'un diplôme de l'enseignement supérieur long	Part Hommes (en %)
	#				
Est	Z0356	188	14.4	104	9.0
Est	Z0357	188	14.4	104	9.0
Ouest		60	4.5	57	4.7
Commune de Le Péage-de-Roussillon		248	9.4	161	6.8
EPCI : CC du Pays Roussillonnais		1342	7.2	1210	6.9

# : Cette colonne indique si le quartier prioritaire est en intersection (à au moins 5 %) avec l'IRIS (périmètres initiaux : avant la phase de consultation des collectivités).

Lecture : En 2010, 9.4% des femmes de 15 ans ou plus ayant achevé leur scolarité et vivant dans la commune de Le Péage-de-Roussillon sont titulaires d'un diplôme de l'enseignement supérieur long.

Lecture : En 2010, 6.8% des hommes de 15 ans ou plus ayant achevé leur scolarité et vivant dans la commune de Le Péage-de-Roussillon titulaires d'un diplôme de l'enseignement supérieur long.



## **THEMATIQUE PRECARITE**

- Part des bénéficiaires CMU-C parmi les allocataires Cnam par sexe



## Part des bénéficiaires de la CMU-C par sexe

	#	Nombre de femmes bénéficiaires CMU-C	Part Femmes (en %)	Nombre d'hommes bénéficiaires CMU-C	Part Hommes (en %)
Est	Z0356	.	.	.	.
Est	Z0357	.	.	.	.
Ouest		.	.	.	.
Commune de Le Péage-de-Roussillon		329	11.3	299	10.5
EPCI : CC du Pays Roussillonnais		.	.	.	.

# : Cette colonne indique si le quartier prioritaire est en intersection (à au moins 5 %) avec l'IRIS (périmètres initiaux : avant la phase de consultation des collectivités).

Lecture : En 2010, 11.3% des femmes allocataires Cnam vivant dans la commune de Le Péage-de-Roussillon sont bénéficiaires de la CMU-C.

Lecture : En 2010, 10.5% des hommes allocataires Cnam vivant dans la commune de Le Péage-de-Roussillon sont bénéficiaires de la CMU-C.



***DIAGNOSTIC TERRITORIAL***  
***Données sexuées IRIS***

***Commune : Roussillon***





**Le ministère en charge de la Ville a rendu obligatoire un volet égalité entre les femmes et les hommes dans l'ensemble des futurs contrats de ville, créés par la loi pour la Ville et la cohésion urbaine du 21 février 2014.**

**Alors que des chantiers déterminants et structurants pour les territoires sont engagés au travers notamment de la réforme de la politique de la ville, le HCEfh a remis le 25 juin 2014 son rapport «Combattre maintenant les inégalités sexuées, sociales et territoriales dans les quartiers de la politique de la ville et les territoires ruraux fragilisés» à la ministre des Droits des femmes, de la Ville, de la Jeunesse et des Sports, en réponse à sa saisine. Ce rapport préconise de systématiser la production de données sexuées territorialisées à destination des instances d'observation, de concertation et de décision.**

**Le groupe de travail EGATER, mis en place par le HCEfh, a identifié une batterie d'indicateurs pouvant être utiles à l'élaboration du diagnostic sexué. Ces indicateurs sont incontournables pour analyser la situation des femmes et des hommes vivant dans les quartiers de la politique de la ville. Ce jeu de données constitue le premier socle d'étude et peut être complété par d'autres données disponibles localement afin de couvrir des thématiques qui ne sont pas abordées ici.**

**Les données mobilisées ici sont des données à l'IRIS. La grande majorité de ces données provient du recensement de la population 2010 de l'Insee.**

**Elles permettent, d'une part d'obtenir des données sur les IRIS intersectant un quartier prioritaire mais également sur les autres IRIS de la commune qui n'intersectent pas un quartier prioritaire. Chacun des graphiques ou des tableaux présente la situation des femmes et des hommes vivant sur ces territoires. Pour accéder aux données brutes veuillez vous référer à la fiche diagnostic quantitatif sexué qui indique où trouver les données ayant servi à la réalisation de cette fiche.**

**L'ensemble de ces données est donc également accessible :**

- sur le SIG Ville : <https://sig.ville.gouv.fr/>**
- sur le site Insee : [www.insee.fr](http://www.insee.fr)**





Les contrats de ville s'articuleront, d'une part, autour de trois piliers :

- le pilier social
- le pilier urbain et cadre de vie
- le pilier développement économique et emploi

et, d'autre part, autour de trois thématiques transversales :

- Egalité entre les femmes et les hommes
- Lutte contre les discriminations
- Jeunesse

Les indicateurs présentés ici intègrent la dimension transversale égalité femmes/hommes

#### **THEMATIQUE POPULATION (volets social, cadre de vie)**

- Nombre d'habitants par sexe
- Population par tranche d'âge et par sexe
- Part des familles monoparentales \*
- Ménages composés d'une seule personne par sexe

#### **THEMATIQUE ACTIVITE (volet emploi)**

- Taux d'activité par sexe
- Taux d'activité des 15-24 ans par sexe
- Taux d'activité des 25-54 ans par sexe
- Taux d'activité des 55-64 ans par sexe
- Taux de chômage (au sens du recensement) par sexe
- Indice de chômage A, B, C par sexe
- Taux d'emploi par sexe
- Taux d'emploi des 15-24 ans par sexe
- Taux d'emploi des 25-54 ans par sexe
- Taux d'emploi des 55-64 ans par sexe
- Part des salariés occupant un emploi à temps partiel par sexe
- Part des salariés étrangers par sexe

#### **THEMATIQUE FORMATION (volet social)**

- Part des non diplômés par sexe
- Part des hauts niveaux de formation par sexe

#### **THEMATIQUE PRECARITE (volet social)**

- Part des bénéficiaires de la CMU-C par sexe



## Liste des IRIS de la commune : Roussillon

<i>Code de l'Iris</i>	<i>Libellé de l'Iris</i>	<i>A : Iris d'activité H : Iris d'habitation</i>	<i>Population en 1999</i>	<i>Population en 2010</i>
383440101	Ouest	H	2743	2768
383440102	Centre	H	1815	1677
383440103	Nord Est	H	2880	3519



***Nombre de quartiers prioritaires présents sur la commune : 1 quartier prioritaire***

numéro quartier prioritaire	nom du quartier prioritaire
Z0357	Route de Sablons



***Intersection des quartiers prioritaires et des Iris***  
*Au moins 5% du quartier prioritaire est en intersection avec cette liste d'IRIS*

Nom du Quartier Prioritaire	Numéro Quartier Prioritaire	Numéro de l'IRIS	Libellé de l'IRIS	Part de la surface du quartier prioritaire dans l'IRIS
Route de Sablons	Z0357	383440101	Ouest	38.8%

*Lecture : 38.8% du Quartier Prioritaire Z0357 est contenu dans l'IRIS 383440101 Ouest.*

*Lecture : ATTENTION : ETRE VIGILANT SUR LES CAS DES QUARTIERS PRIORITAIRES A CHEVAL SUR PLUSIEURS COMMUNES. Dans ce cas vous devez consulter l'ensemble des documents communaux*

*Lecture : Si moins de 5% du quartier est concerné par l'IRIS, ce dernier n'est pas indiqué dans cette liste.*



***Evolution 1990-2011 de la population de l'EPCI***

***Nom de l'EPCI : CC du Pays Roussillonnais***

***Nombre de communes de l'EPCI : 22***

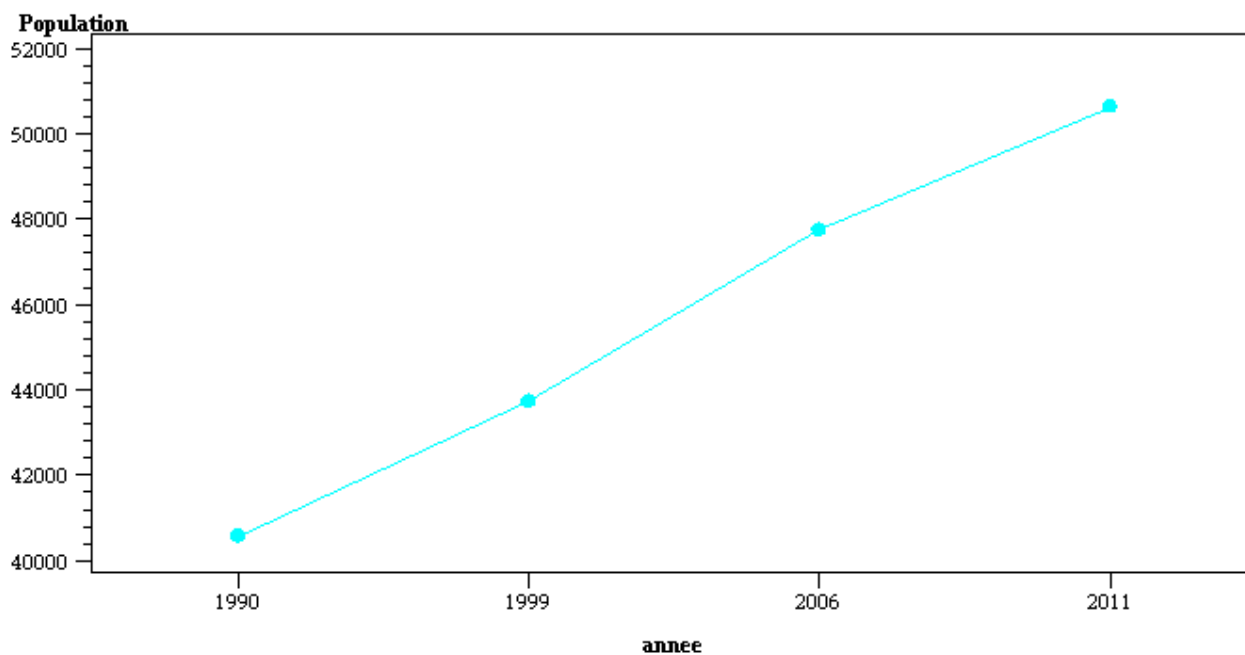

***En 1990, l'EPCI comptait 40572 habitants. En 2011, l'EPCI compte 50629 habitants***



## THEMATIQUE POPULATION

- Nombre d'habitants par sexe
- Population par tranche d'âge et par sexe
- Part des familles monoparentales \*
- Ménages composés d'une seule personne par sexe



## Nombre d'habitants

	#	Femme	Homme	Total
Ouest	Z0357	1478	1290	2768
Centre		859	818	1677
Nord Est		1768	1751	3519
Commune de Roussillon		4105	3859	7964
EPCI : CC du Pays Roussillonnais		25487	24752	50239

# : Cette colonne indique si le quartier prioritaire est en intersection (à au moins 5 %) avec l'IRIS (périmètres initiaux : avant la phase de consultation des collectivités).

Les chiffres de population correspondent à l'ensemble des personnes dont la résidence habituelle se situe sur le territoire concerné : population des résidences principales (ou population des ménages), personnes vivant en communauté, population des habitations mobiles, sans-abris et marinières rattachés au territoire.



## Population par tranche d'âge et par sexe

	#	0 à 14 ans		15 à 29 ans		30 à 44 ans		45 à 59 ans		60 à 74 ans		75 ans ou plus	
		F	H	F	H	F	H	F	H	F	H	F	H
Ouest	Z0357	235	250	235	254	240	251	253	228	242	170	273	137
Centre		150	170	176	161	154	157	175	174	117	101	87	55
Nord Est		345	394	255	286	333	317	404	390	259	233	172	131
Commune de Roussillon		730	814	666	701	727	725	832	792	618	504	532	323
EPCI : CC du Pays Roussillonnais		5120	5521	4035	4289	5258	5035	4968	5000	3500	3243	2607	1664

# : Cette colonne indique si le quartier prioritaire est en intersection (à au moins 5 %) avec l'IRIS (périmètres initiaux : avant la phase de consultation des collectivités).

Les chiffres de population correspondent à l'ensemble des personnes dont la résidence habituelle se situe sur le territoire concerné : population des résidences principales (ou population des ménages), personnes vivant en communauté, population des habitations mobiles, sans-abris et marinières rattachés au territoire.





## **POPULATION DES IRIS DES QUARTIERS PRIORITAIRES DE LA COMMUNE\***

\*Ces graphiques viennent en complément des tableaux sur la population par tranche d'âge

Pour chacun des quartiers prioritaires, un graphique permet de visualiser la répartition par tranche d'âge de la population de l'IRIS

**Quartier prioritaire Z0357**

**IRIS numéro : 383440101**  
**Ouest**

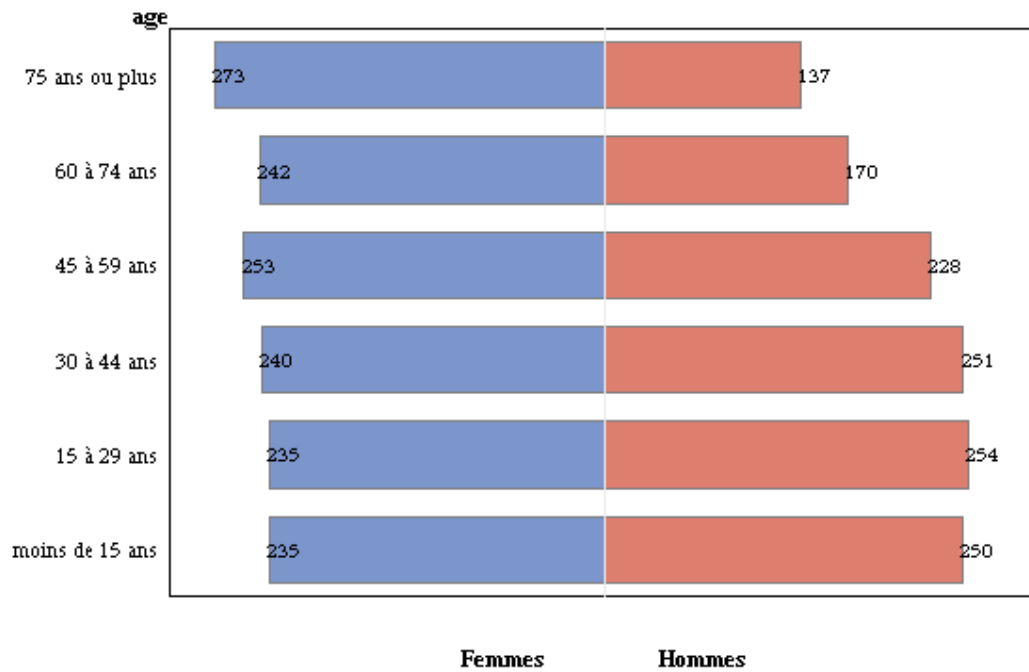



## Part des familles monoparentales parmi l'ensemble des familles\*

	#	Part des familles monoparentales (en %)
Ouest	Z0357	22.9
Centre		22.0
Nord Est		7.7
Commune de Roussillon		15.5
EPCI : CC du Pays Roussillonnais		11.4

# : Cette colonne indique si le quartier prioritaire est en intersection (à au moins 5 %) avec l'IRIS (périmètres initiaux : avant la phase de consultation des collectivités).

\* Cet indicateur rapporte l'effectif de familles monoparentales à l'ensemble des familles

Lecture : En 2010, la commune de Roussillon compte 15.5% de familles monoparentales



## Ménages composés d'une personne seule\*

	#	Part des ménages composés d'une personne seule (en %)	Nombre de ménages	Nombre de ménages d'une personne seule	Nombre de ménages composés de femmes seules	Nombre de ménages composés d'hommes seuls
Ouest	Z0357	44.6	1373	613	385	228
Centre		32.6	736	240	140	100
Nord Est		18.9	1332	252	172	80
Commune de Roussillon		32.1	3441	1105	697	408
EPCI : CC du Pays Roussillonnais		25.6	19752	5060	3015	2045

# : Cette colonne indique si le quartier prioritaire est en intersection (à au moins 5 %) avec l'IRIS (périmètres initiaux : avant la phase de consultation des collectivités).

\* Un ménage est constitué de l'ensemble des personnes qui partagent la même résidence principale, c'est à dire qui résident de façon habituelle et à titre principal dans un même logement, sans que ces personnes soient nécessairement unies par des liens de parenté. Un ménage peut être constitué d'une seule personne

Lecture : En 2010, 32.1% des ménages de la commune de Roussillon sont composés d'une seule personne



## THEMATIQUE ACTIVITE

- Taux d'activité par sexe
- Taux d'activité des 15-24 ans par sexe
- Taux d'activité des 25-54 ans par sexe
- Taux d'activité des 55-64 ans par sexe
- Taux de chômage (au sens du recensement) par sexe
- Indice de chômage A, B, C par sexe
- Nombre d'actifs occupés par sexe
- Part des salariés occupant un emploi à temps partiel par sexe
- Part des salariés occupant un emploi à temps partiel par sexe
- Part des salariés étrangers par sexe



## Taux d'activité des 15-64 ans par sexe

	#	Nombre d'actives femmes (15-64ans)	Taux Femmes (en %)	Nombre d'actifs hommes (15-64ans)	Taux Hommes (en %)
Ouest	Z0357	522	64.9	615	77.9
Centre		356	63.8	429	79.0
Nord Est		746	67.9	820	74.5
Commune de Roussillon		1624	66.0	1864	76.6
EPCI : CC du Pays Roussillonnais		10571	67.4	12314	78.5

# : Cette colonne indique si l'IRIS est en intersection (à au moins 5%) avec le quartier prioritaire (périmètres initiaux : avant la phase de consultation des collectivités).

Lecture : En 2010, 66.0% des femmes de 15 à 64 ans de la commune de Roussillon sont présentes sur le marché du travail (soit parce qu'elles ont un emploi soit parce qu'elles en recherchent un.)

Lecture : En 2010, 76.6% des hommes de 15 à 64 ans de la commune de Roussillon sont présents sur le marché du travail (soit parce qu'ils ont un emploi soit parce qu'ils en recherchent un.)



## Taux d'activité des 15-24 ans par sexe

	#	Nombre d'actives femmes (15-24ans)	Taux Femmes (en %)	Nombre d'actifs hommes (15-24ans)	Taux Hommes (en %)
Ouest	Z0357	81	57.0	106	63.9
Centre		62	49.2	70	64.8
Nord Est		62	36.3	94	44.8
Commune de Roussillon		205	46.7	270	55.8
EPCI : CC du Pays Roussillonnais		1133	42.9	1598	54.9

# : Cette colonne indique si le quartier prioritaire est en intersection (à au moins 5 %) avec l'IRIS (périmètres initiaux : avant la phase de consultation des collectivités).

Lecture : En 2010, 46.7% des femmes de 15 à 24 ans de la commune de Roussillon sont présentes sur le marché du travail (soit parce qu'elles ont un emploi soit parce qu'elles en recherchent un.)

Lecture : En 2010, 55.8% des hommes de 15 à 24 ans de la commune de Roussillon sont présents sur le marché du travail (soit parce qu'ils ont un emploi soit parce qu'ils en recherchent un.)



## Taux d'activité des 25-54 ans par sexe

	#	Nombre d'actives femmes (25-54ans)	Taux Femmes (en %)	Nombre d'actifs hommes (25-54ans)	Taux Hommes (en %)
Ouest	Z0357	380	76.0	445	92.5
Centre		252	79.5	310	96.0
Nord Est		602	84.7	634	95.9
Commune de Roussillon		1234	80.8	1389	94.8
EPCI : CC du Pays Roussillonnais		8331	82.8	9489	96.2

# : Cette colonne indique si le quartier prioritaire est en intersection (à au moins 5 %) avec l'IRIS (périmètres initiaux : avant la phase de consultation des collectivités).

Lecture : En 2010, 80.8% des femmes de 25 à 54 ans de la commune de Roussillon sont présentes sur le marché du travail (soit parce qu'elles ont un emploi soit parce qu'elles en recherchent un.)

Lecture : En 2010, 94.8% des hommes de 25 à 54 ans de la commune de Roussillon sont présents sur le marché du travail (soit parce qu'ils ont un emploi soit parce qu'ils en recherchent un.)





## Taux d'activité des 55-64 ans par sexe

	#	Nombre d'actives femmes (55-64ans)	Taux Femmes (en %)	Nombre d'actifs hommes (55-64ans)	Taux Hommes (en %)
Ouest	Z0357	61	37.7	64	45.1
Centre		42	36.5	49	43.8
Nord Est		82	37.8	92	40.2
Commune de Roussillon		185	37.4	205	42.4
EPCI : CC du Pays Roussillonnais		1107	37.2	1227	42.3

# : Cette colonne indique si le quartier prioritaire est en intersection (à au moins 5 %) avec l'IRIS (périmètres initiaux : avant la phase de consultation des collectivités).

Lecture : En 2010, 37.4% des femmes de 55 à 64 ans de la commune de Roussillon sont présentes sur le marché du travail (soit parce qu'elles ont un emploi soit parce qu'elles en recherchent un.)

Lecture : En 2010, 42.4% des hommes de 55 à 64 ans de la commune de Roussillon sont présents sur le marché du travail (soit parce qu'ils ont un emploi soit parce qu'ils en recherchent un.)



## Taux de chômage (au sens du recensement) par sexe

	#	Nombre de chômeurs femmes (15-64ans)	Taux Femmes (en %)	Nombre de chômeurs hommes (15-64ans)	Taux Hommes (en %)
Ouest	Z0357	125	23.9	94	15.3
Centre		79	22.2	69	16.1
Nord Est		90	12.1	58	7.1
Commune de Roussillon		294	18.1	221	11.9
EPCI : CC du Pays Roussillonnais		1502	14.2	1057	8.6

# : Cette colonne indique si le quartier prioritaire est en intersection (à au moins 5 %) avec l'IRIS (périmètres initiaux : avant la phase de consultation des collectivités).

Lecture : En 2010, 18.1% des femmes de 15 à 64 ans de la commune de Roussillon présentes sur le marché du travail sont à la recherche d'un emploi (au sens du recensement)

Lecture : En 2010, 11.9% des hommes de 15 à 64 ans de la commune de Roussillon présents sur le marché du travail sont à la recherche d'un emploi (au sens du recensement)



## Indice de chômage (catégories A,B,C) par sexe

	#	Nombre de demandeuses d'emploi femmes (A,B,C)	Indice Femmes (en %)	Nombre de demandeurs d'emploi hommes (A,B,C)	Indice Hommes (en %)
Ouest	Z0357	.	.	.	.
Centre		.	.	.	.
Nord Est		.	.	.	.
Commune de Roussillon		381	23.5	253	13.6
EPCI : CC du Pays Roussillonnais		.	.	.	.

# : Cette colonne indique si le quartier prioritaire est en intersection (à au moins 5 %) avec l'IRIS (périmètres initiaux : avant la phase de consultation des collectivités).

Lecture : En 2010, 23.5% des femmes de 15 à 64 ans de la commune de Roussillon présentes sur le marché du travail sont demandeuses d'emploi catégories A, B ou C (pôle emploi)

Lecture : En 2010, 13.6% des hommes de 15 à 64 ans de la commune de Roussillon présents sur le marché du travail sont demandeurs d'emploi catégories A, B ou C (pôle emploi)



## Taux d'emploi des 15 à 64 ans (au sens du recensement) par sexe

	#	Nombre de femmes en emploi (15-64ans)	Taux Femmes (en %)	Nombre d'hommes en emploi (15-64ans)	Taux Hommes (en %)
Ouest	Z0357	397	49.4	521	66.0
Centre		277	49.6	360	66.3
Nord Est		656	59.7	762	69.3
Commune de Roussillon		1330	54.0	1643	67.6
EPCI : CC du Pays Roussillonnais		9068	57.8	11257	71.8

# : Cette colonne indique si le quartier prioritaire est en intersection (à au moins 5 %) avec l'IRIS (périmètres initiaux : avant la phase de consultation des collectivités).

Lecture : En 2010, 54.0% des femmes de 15 à 64 ans vivant dans la commune de Roussillon sont en emploi (au sens du recensement)

Lecture : En 2010, 67.6% des hommes de 15 à 64 ans vivant dans la commune de Roussillon sont en emploi (au sens du recensement)



## Taux d'emploi des 15 à 24 ans (au sens du recensement) par sexe

	#	Nombre de femmes en emploi (15-24ans)	Taux Femmes (en %)	Nombre d'hommes en emploi (15-24ans)	Taux Hommes (en %)
Ouest	Z0357	49	34.5	78	47.0
Centre		42	33.3	52	48.1
Nord Est		43	25.1	75	35.7
Commune de Roussillon		134	30.5	205	42.4
EPCI : CC du Pays Roussillonnais		793	30.0	1276	43.8

# : Cette colonne indique si le quartier prioritaire est en intersection (à au moins 5 %) avec l'IRIS (périmètres initiaux : avant la phase de consultation des collectivités).

Lecture : En 2010, 30.5% des femmes de 15 à 24 ans vivant dans la commune de Roussillon sont en emploi (au sens du recensement)

Lecture : En 2010, 42.4% des hommes de 15 à 24 ans vivant dans la commune de Roussillon sont en emploi (au sens du recensement)



## Taux d'emploi des 25 à 54 ans (au sens du recensement) par sexe

	#	Nombre de femmes en emploi (25-54ans)	Taux Femmes (en %)	Nombre d'hommes en emploi (25-54ans)	Taux Hommes (en %)
Ouest	Z0357	292	58.4	382	79.4
Centre		200	63.1	266	82.4
Nord Est		536	75.4	600	90.8
Commune de Roussillon		1028	67.3	1248	85.2
EPCI : CC du Pays Roussillonnais		7269	72.2	8842	89.6

# : Cette colonne indique si le quartier prioritaire est en intersection (à au moins 5 %) avec l'IRIS (périmètres initiaux : avant la phase de consultation des collectivités).

Lecture : En 2010, 67.3% des femmes de 25 à 54 ans vivant dans la commune de Roussillon sont en emploi (au sens du recensement)

Lecture : En 2010, 85.2% des hommes de 25 à 54 ans vivant dans la commune de Roussillon sont en emploi (au sens du recensement)



## Taux d'emploi des 55 à 64 ans (au sens du recensement) par sexe

	#	Nombre de femmes en emploi (55-64ans)	Taux Femmes (en %)	Nombre d'hommes en emploi (55-64ans)	Taux Hommes (en %)
Ouest	Z0357	56	34.6	61	43.0
Centre		35	30.4	42	37.5
Nord Est		77	35.5	87	38.0
Commune de Roussillon		168	34.0	190	39.3
EPCI : CC du Pays Roussillonnais		1007	33.8	1139	39.3

# : Cette colonne indique si le quartier prioritaire est en intersection (à au moins 5 %) avec l'IRIS (périmètres initiaux : avant la phase de consultation des collectivités).

Lecture : En 2010, 34.0% des femmes de 55 à 64 ans vivant dans la commune de Roussillon sont en emploi (au sens du recensement)

Lecture : En 2010, 39.3% des hommes de 55 à 64 ans vivant dans la commune de Roussillon sont en emploi (au sens du recensement)



## Part des salariés occupant un emploi à temps partiel par sexe

	#	Nombre de femmes salariées à temps partiel	Part Femmes (en %)	Nombre d'hommes salariés à temps partiel	Part Hommes (en %)
Ouest	Z0357	141	37.7	24	5.1
Centre		91	34.2	16	5.1
Nord Est		256	42.2	27	4.2
Commune de Roussillon		488	39.1	67	4.7
EPCI : CC du Pays Roussillonnais		3072	36.6	480	4.9

# : Cette colonne indique si le quartier prioritaire est en intersection (à au moins 5 %) avec l'IRIS (périmètres initiaux : avant la phase de consultation des collectivités).

Lecture : En 2010, 39.1% des femmes salariées vivant dans la commune de Roussillon sont en emploi à temps partiel

Lecture : En 2010, 4.7% des hommes salariés vivant dans la commune de Roussillon sont en emploi à temps partiel





## Part des salariés étrangers par sexe

	#	Nombre de femmes salariées étrangères	Part Femmes (en %)	Nombre d'hommes salariés étrangers	Part Hommes (en %)
Ouest	Z0357	.	.	.	.
Centre		.	.	.	.
Nord Est		.	.	.	.
Commune de Roussillon		166	10.9	295	14.5
EPCI : CC du Pays Roussillonnais		.	.	.	.

# : Cette colonne indique si le quartier prioritaire est en intersection (à au moins 5 %) avec l'IRIS (périmètres initiaux : avant la phase de consultation des collectivités).

Lecture : En 2010, 10.9% des femmes salariées vivant dans la commune de Roussillon sont étrangers

Lecture : En 2010, 14.5% des hommes salariés vivant dans la commune de Roussillon sont étrangers



## **MARCHE DU TRAVAIL DES IRIS DES QUARTIERS PRIORITAIRES DE LA COMMUNE\***

\*Ces graphiques viennent en complément des tableaux sur la situation des habitants vis à vis de l'emploi.

Pour chacun des quartiers prioritaires, un graphique permet de visualiser le taux d'activité et le taux de chômage des IRIS.



## Quartier prioritaire Z0357

**Ce quartier est en intersection (à au moins 5%) avec 1 IRIS de la commune.**

**IRIS numéro : 383440101**

**Ouest**

### TAUX D'ACTIVITE (personnes âgées de 15 à 64 ans)

La population active regroupe les actifs ayant un emploi et les chômeurs. Ne font pas partie de la population active les personnes qui, bien que s'étant déclarées au chômage, précisent qu'elles ne recherchent pas d'emploi. Remarque(s): Depuis 2004, le recensement permet de mieux prendre en compte les actifs ayant un emploi, même occasionnel ou de courte durée, et qui sont par ailleurs étudiants, retraités ou chômeurs. Une part de l'évolution, depuis 1999, de la population active ayant un emploi peut être liée à ce changement. En outre, les militaires du contingent, tant que ce statut existait, constituaient, par convention, une catégorie à part de la population active.

Le taux d'activité est un indicateur à étudier plus précisément en fonction du contexte local. Lorsqu'il est faible, cela signifie qu'une partie de la population n'est pas présente sur le marché du travail (ces personnes n'ont pas d'emploi et n'en recherchent pas). Il faut donc interpréter cet indicateur avec prudence et le croiser avec la connaissance locale du terrain. Le taux d'activité peut refléter 2 types de situations différentes. Ce retrait du marché du travail peut être volontaire (par exemple : une personne en étude, au foyer de manière volontaire ou une personne à la retraite) ou subi (découragement dû à une longue période de chômage par exemple).

**Lecture : Ce graphique permet de visualiser les taux d'activité des femmes et des hommes vivant dans les IRIS intersectant (à au moins 5%) un quartier prioritaire.**

**La flèche de gauche indique le niveau du taux d'activité de la population vivant dans l'IRIS. A droite, le marqueur noir indique le niveau du taux d'activité de l'EPCI.**



## Quartier prioritaire Z0357

*Ce quartier est en intersection (à au moins 5%) avec 1 IRIS de la commune.*

**IRIS numéro : 383440101**

**Ouest**

Taux d'activité des femmes (15-64 ans)

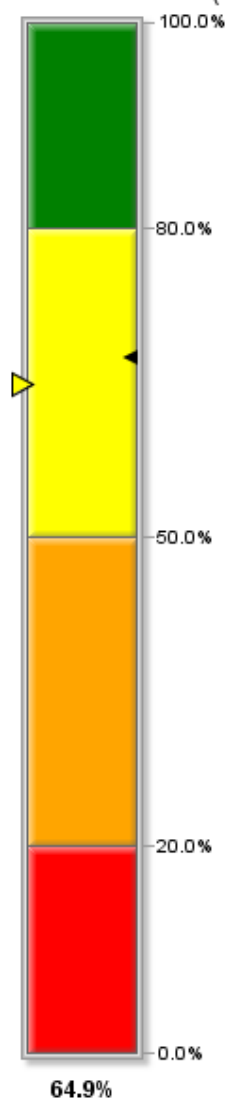

Taux d'activité des hommes (15-64 ans)

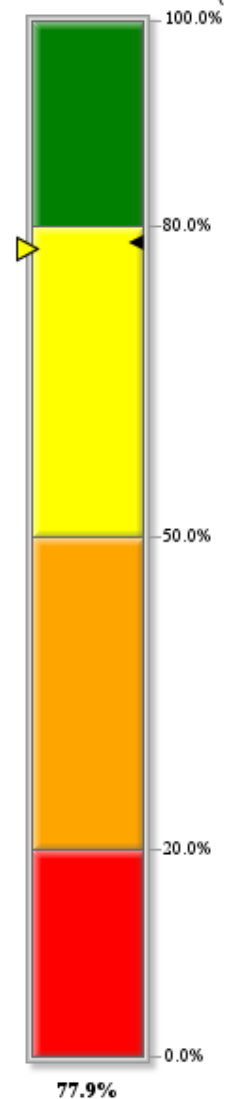

*Lecture : Ce graphique permet de visualiser les taux d'activité des femmes et des hommes vivant dans les IRIS intersectant (à au moins 5%) un quartier prioritaire.*

*La flèche de gauche indique le niveau du taux d'activité de la population vivant dans l'IRIS. A droite, le marqueur noir indique le niveau du taux d'activité de l'EPCI.*



## Quartier prioritaire Z0357

**Ce quartier est en intersection (à au moins 5%) avec 1 IRIS de la commune.**

**IRIS numéro : 383440101**

**Ouest**

---

### TAUX DE CHOMAGE (personnes âgées de 15 à 64 ans)

Au sens du recensement, est chômeur toute personne de 15 ans ou plus qui s'est déclarée chômeur (indépendamment d'une éventuelle inscription auprès du Pôle emploi), sauf si elle a déclaré explicitement par ailleurs ne pas rechercher de travail. Remarque(s): La définition du chômage au sens du recensement diffère de celles du Bureau international du travail (BIT) et du Pôle emploi. Le chômage au recensement est plus élevé que le chômage au sens du BIT car les personnes inactives ont parfois tendance à se déclarer au chômage alors qu'elles ne répondent pas à tous les critères du BIT. Il est conseillé de raisonner en structure ou en positionnement relatif, aussi bien à une date donnée qu'en évolution.

---

**Lecture :** Ce graphique permet de visualiser les taux de chômage des femmes et des hommes vivant dans les IRIS intersectant un quartier prioritaire.

La flèche au sein des segments indique le niveau du taux de chômage de la population vivant dans l'IRIS. Il faut noter également que la couleur du cadran central change en fonction du taux de chômage de l'IRIS. Le marqueur noir indique le niveau du taux de chômage de l'EPCI.



## Quartier prioritaire Z0357

*Ce quartier est en intersection (à au moins 5%) avec 1 IRIS de la commune.*

**IRIS numéro : 383440101**

**Ouest**

Taux de chômage des femmes (15-64 ans)

Taux de chômage des hommes (15-64 ans)

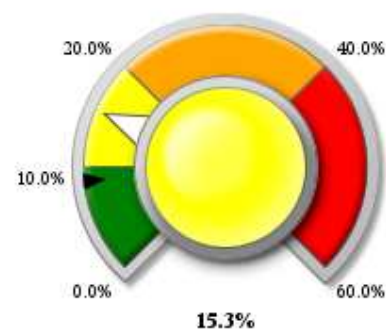
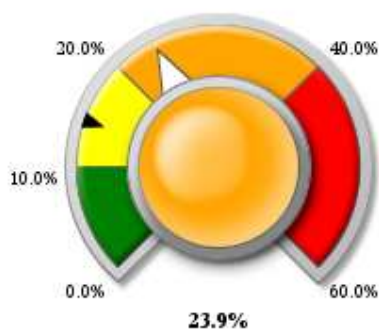

*Lecture : Ce graphique permet de visualiser les taux de chômage des femmes et des hommes vivant dans les IRIS intersectant un quartier prioritaire. La flèche au sein des segments indique le niveau du taux de chômage de la population vivant dans l'IRIS. Il faut noter également que la couleur du cadran central change en fonction du taux de chômage de l'IRIS. Le marqueur noir indique le niveau du taux de chômage de l'EPCI.*



## **THEMATIQUE FORMATION**

- Part des non diplômés par sexe
- Part des hauts niveaux de formation par sexe



## Part des non diplômés par sexe

		Nombre de femmes non diplômées	Part Femmes (en %)	Nombre d'hommes non diplômés	Part Hommes (en %)
Ouest	Z0357	326	27.9	262	27.1
Centre		178	27.7	162	27.2
Nord Est		219	16.9	220	18.0
Commune de Roussillon		723	23.2	644	23.2
EPCI : CC du Pays Roussillonnais		3842	20.6	3547	20.3

# : Cette colonne indique si le quartier prioritaire est en intersection (à au moins 5 %) avec l'IRIS (périmètres initiaux : avant la phase de consultation des collectivités).

Lecture : En 2010, 23.2% des femmes de 15 ans ou plus ayant achevé leur scolarité et vivant dans la commune de Roussillon sont sans diplôme.

Lecture : En 2010, 23.2% des hommes de 15 ans ou plus ayant achevé leur scolarité et vivant dans la commune de Roussillon sont sans diplôme.





## Part des hauts niveaux de formation par sexe

	#	Nombre de femmes titulaires d'un diplôme de l'enseignement supérieur long	Part Femmes (en %)	Nombre d'hommes titulaires d'un diplôme de l'enseignement supérieur long	Part Hommes (en %)
Ouest	Z0357	51	4.4	55	5.7
Centre		34	5.3	45	7.6
Nord Est		97	7.5	107	8.8
Commune de Roussillon		182	5.9	207	7.4
EPCI : CC du Pays Roussillonnais		1342	7.2	1210	6.9

# : Cette colonne indique si le quartier prioritaire est en intersection (à au moins 5 %) avec l'IRIS (périmètres initiaux : avant la phase de consultation des collectivités).

Lecture : En 2010, 5.9% des femmes de 15 ans ou plus ayant achevé leur scolarité et vivant dans la commune de Roussillon sont titulaires d'un diplôme de l'enseignement supérieur long.

Lecture : En 2010, 7.4% des hommes de 15 ans ou plus ayant achevé leur scolarité et vivant dans la commune de Roussillon titulaires d'un diplôme de l'enseignement supérieur long.



## **THEMATIQUE PRECARITE**

- Part des bénéficiaires CMU-C parmi les allocataires Cnam par sexe



## Part des bénéficiaires de la CMU-C par sexe

	#	Nombre de femmes bénéficiaires CMU-C	Part Femmes (en %)	Nombre d'hommes bénéficiaires CMU-C	Part Hommes (en %)
Ouest	Z0357	.	.	.	.
Centre		.	.	.	.
Nord Est		.	.	.	.
Commune de Roussillon		251	7.3	174	5.4
EPCI : CC du Pays Roussillonnais		.	.	.	.

# : Cette colonne indique si le quartier prioritaire est en intersection (à au moins 5 %) avec l'IRIS (périmètres initiaux : avant la phase de consultation des collectivités).

Lecture : En 2010, 7.3% des femmes allocataires Cnam vivant dans la commune de Roussillon sont bénéficiaires de la CMU-C.

Lecture : En 2010, 5.4% des hommes allocataires Cnam vivant dans la commune de Roussillon sont bénéficiaires de la CMU-C.

