



COMMISSARIAT GÉNÉRAL À L'ÉGALITÉ DES TERRITOIRES

DIRECTION DES STRATÉGIES TERRITORIALES

DIRECTION DE LA VILLE ET DE LA COHÉSION URBAINE

Nouveaux Quartiers de la Politique de la Ville

CA Valence-Romans Sud Rhône-Alpes

Données d'aide au diagnostic

Kit de données sexuées

16 octobre 2014

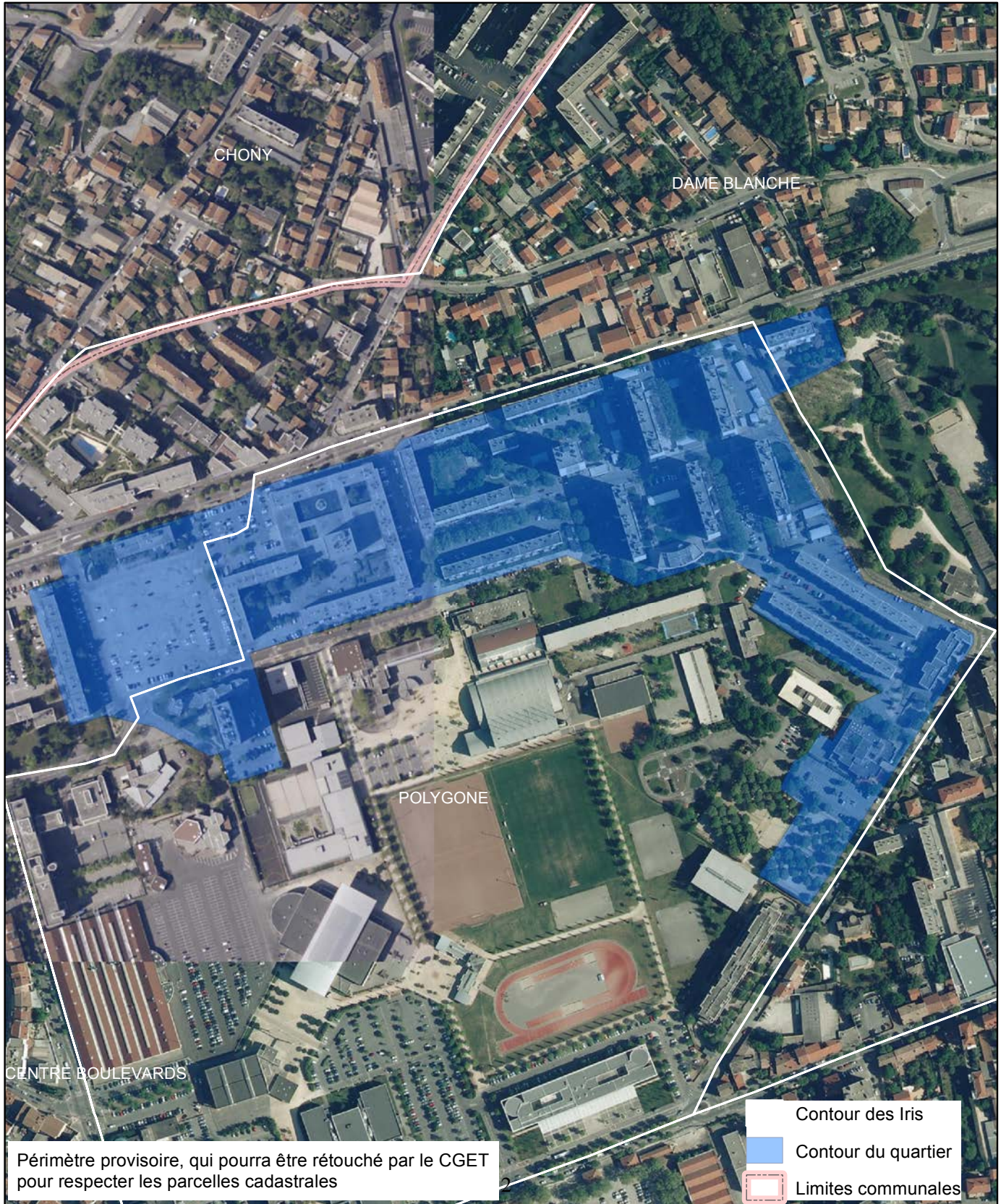

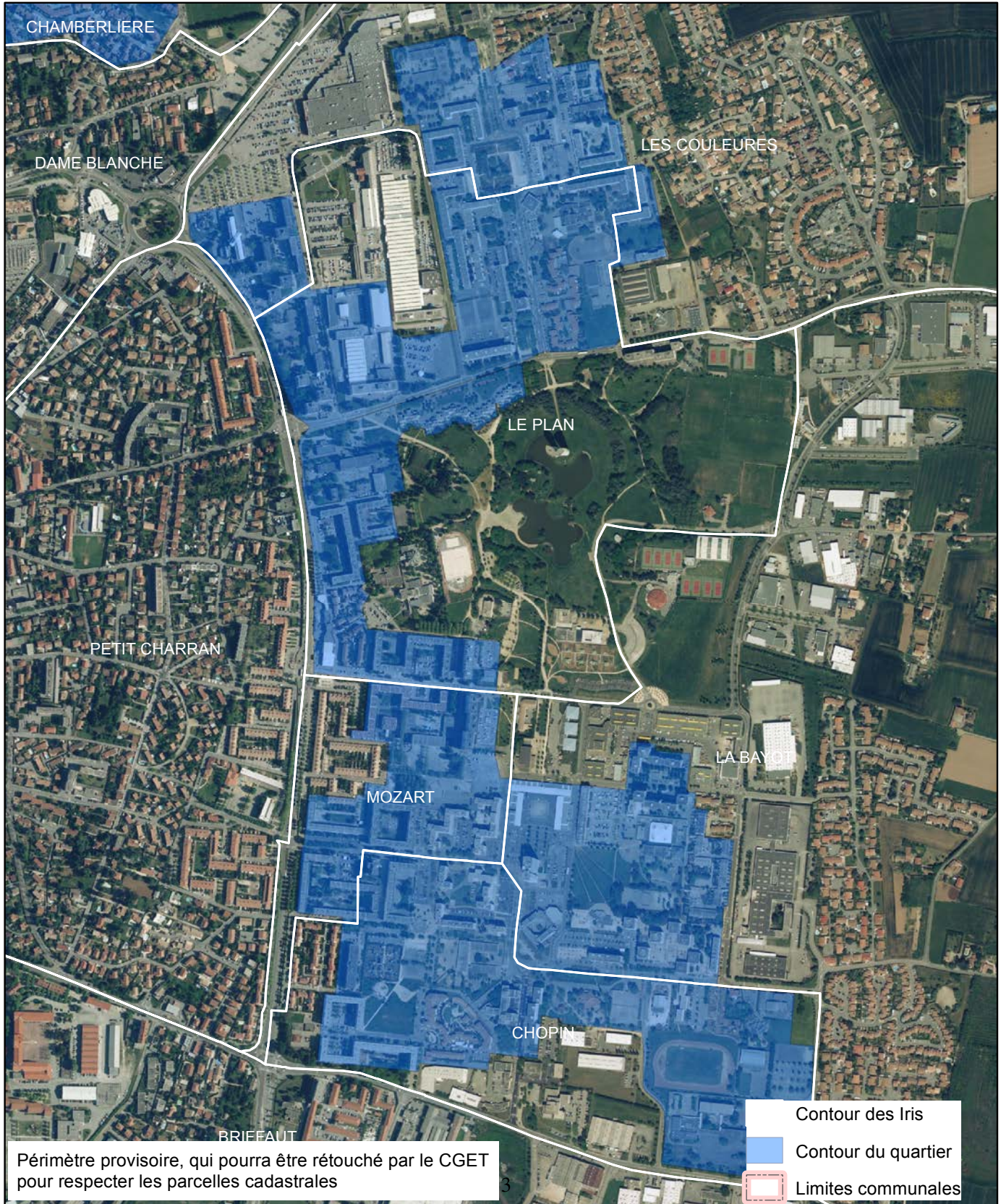

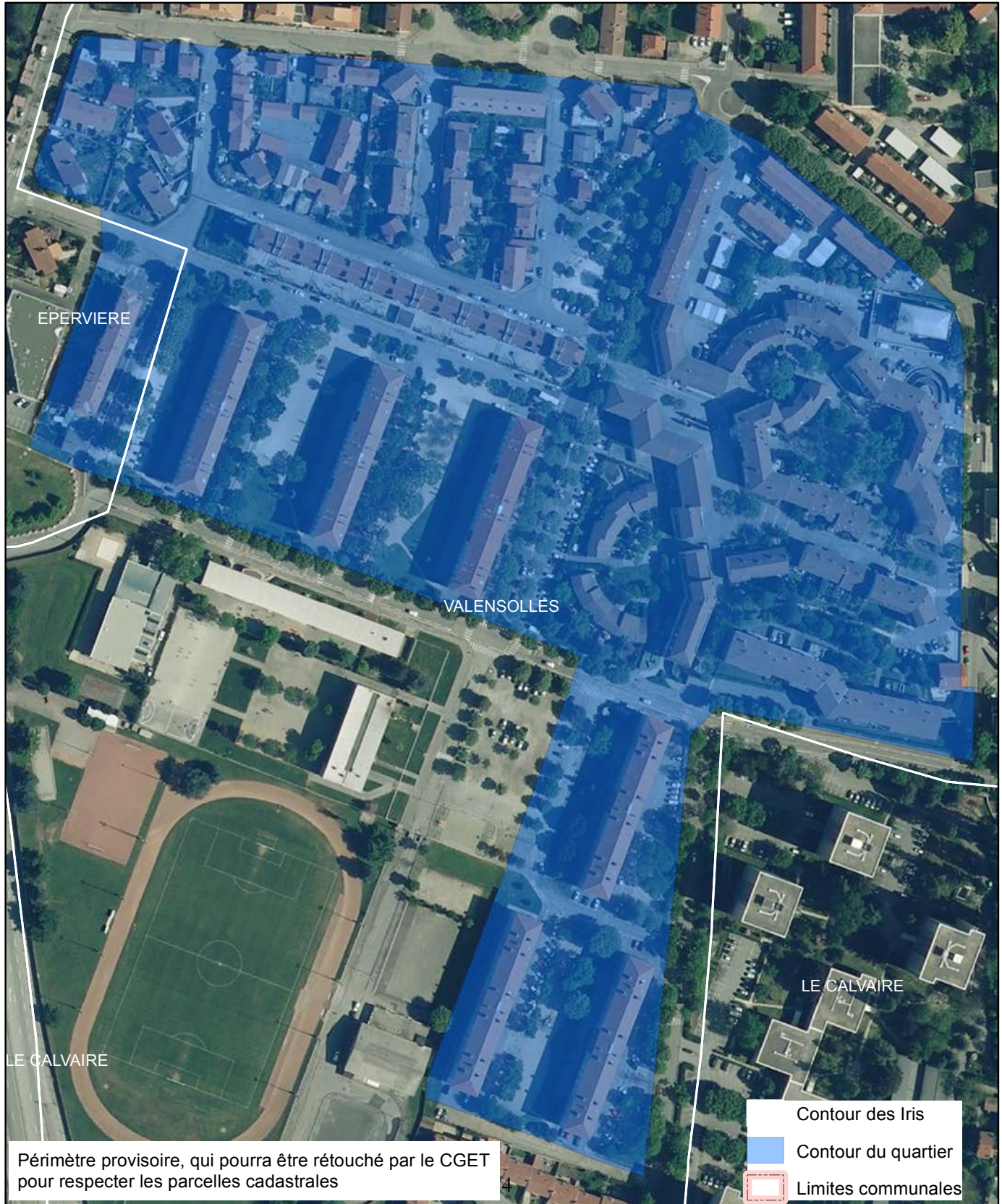

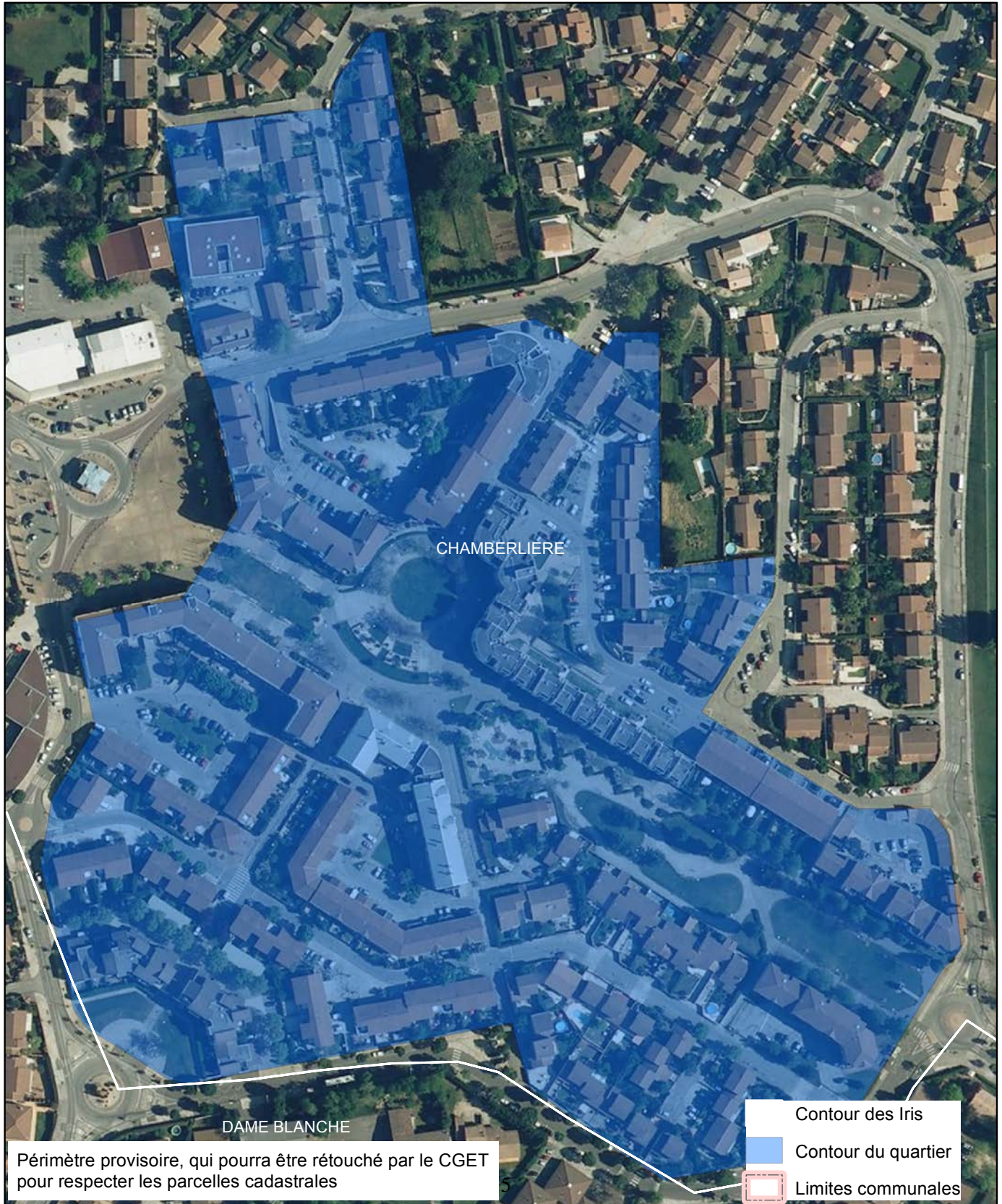





DIAGNOSTIC TERRITORIAL
Données sexuées IRIS

Commune : Romans-sur-Isère





Le ministère en charge de la Ville a rendu obligatoire un volet égalité entre les femmes et les hommes dans l'ensemble des futurs contrats de ville, créés par la loi pour la Ville et la cohésion urbaine du 21 février 2014.

Alors que des chantiers déterminants et structurants pour les territoires sont engagés au travers notamment de la réforme de la politique de la ville, le HCEfh a remis le 25 juin 2014 son rapport «Combattre maintenant les inégalités sexuées, sociales et territoriales dans les quartiers de la politique de la ville et les territoires ruraux fragilisés» à la ministre des Droits des femmes, de la Ville, de la Jeunesse et des Sports, en réponse à sa saisine. Ce rapport préconise de systématiser la production de données sexuées territorialisées à destination des instances d'observation, de concertation et de décision.

Le groupe de travail EGATER, mis en place par le HCEfh, a identifié une batterie d'indicateurs pouvant être utiles à l'élaboration du diagnostic sexué. Ces indicateurs sont incontournables pour analyser la situation des femmes et des hommes vivant dans les quartiers de la politique de la ville. Ce jeu de données constitue le premier socle d'étude et peut être complété par d'autres données disponibles localement afin de couvrir des thématiques qui ne sont pas abordées ici.

Les données mobilisées ici sont des données à l'IRIS. La grande majorité de ces données provient du recensement de la population 2010 de l'Insee.

Elles permettent, d'une part d'obtenir des données sur les IRIS intersectant un quartier prioritaire mais également sur les autres IRIS de la commune qui n'intersectent pas un quartier prioritaire. Chacun des graphiques ou des tableaux présente la situation des femmes et des hommes vivant sur ces territoires. Pour accéder aux données brutes veuillez vous référer à la fiche diagnostic quantitatif sexué qui indique où trouver les données ayant servi à la réalisation de cette fiche.

L'ensemble de ces données est donc également accessible :

- sur le SIG Ville : <https://sig.ville.gouv.fr/>**
- sur le site Insee : www.insee.fr**



Les contrats de ville s'articuleront, d'une part, autour de trois piliers :

- le pilier social
- le pilier urbain et cadre de vie
- le pilier développement économique et emploi

et, d'autre part, autour de trois thématiques transversales :

- Egalité entre les femmes et les hommes
- Lutte contre les discriminations
- Jeunesse

Les indicateurs présentés ici intègrent la dimension transversale égalité femmes/hommes

THEMATIQUE POPULATION (volets social, cadre de vie)

- Nombre d'habitants par sexe
- Population par tranche d'âge et par sexe
- Part des familles monoparentales *
- Ménages composés d'une seule personne par sexe

THEMATIQUE ACTIVITE (volet emploi)

- Taux d'activité par sexe
- Taux d'activité des 15-24 ans par sexe
- Taux d'activité des 25-54 ans par sexe
- Taux d'activité des 55-64 ans par sexe
- Taux de chômage (au sens du recensement) par sexe
- Indice de chômage A, B, C par sexe
- Taux d'emploi par sexe
- Taux d'emploi des 15-24 ans par sexe
- Taux d'emploi des 25-54 ans par sexe
- Taux d'emploi des 55-64 ans par sexe
- Part des salariés occupant un emploi à temps partiel par sexe
- Part des salariés étrangers par sexe

THEMATIQUE FORMATION (volet social)

- Part des non diplômés par sexe
- Part des hauts niveaux de formation par sexe

THEMATIQUE PRECARITE (volet social)

- Part des bénéficiaires de la CMU-C par sexe



Liste des IRIS de la commune : Romans-sur-Isère

Code de l'Iris	Libellé de l'Iris	A : Iris d'activité H : Iris d'habitation	Population en 1999	Population en 2010
262810101	Centre-Historique	H	3005	2910
262810102	Centre-Ville	H	2968	2991
262810201	Presle-Mat-Batier	H	1665	1791
262810202	Chatiou-Duchesne	H	1730	1857
262810203	Les Ocs-Les Recollets	H	2296	2031
262810204	Ouest-Rural	H	3177	4344
262810301	Gloriette-Meannes-Rural	H	2462	2483
262810302	Pericentre-Nord	H	3629	3744
262810401	Pierrotte-Chasses-Zi-Vignards	H	2455	3321
262810402	Est-Chateaufleury	H	2139	2309
262810403	Est-Pavillonnaire	H	2147	1974
262810501	Monnaie	H	3187	2838
262810502	Monnaie-Est	H	1837	942

Nombre de quartiers prioritaires présents sur la commune : 2 quartiers prioritaires

numéro quartier prioritaire	nom du quartier prioritaire
C47	centre ancien
Z0202	Quartier Est



Intersection des quartiers prioritaires et des Iris
Au moins 5% du quartier prioritaire est en intersection avec cette liste d'IRIS

Nom du Quartier Prioritaire	Numéro Quartier Prioritaire	Numéro de l'IRIS	Libellé de l'IRIS	Part de la surface du quartier prioritaire dans l'IRIS
centre ancien	C47	262810101	Centre-Historique	51.1%
	C47	262810102	Centre-Ville	30.7%
	C47	262810203	Les Ocs-Les Recollets	18.0%
Quartier Est	Z0202	262810403	Est-Pavillonnaire	25.2%
	Z0202	262810501	Monnaie	42.0%
	Z0202	262810502	Monnaie-Est	32.1%

Lecture : 51.1% du Quartier Prioritaire C47 est contenu dans l'IRIS 262810101 Centre-Historique .

Lecture : ATTENTION : ETRE VIGILANT SUR LES CAS DES QUARTIERS PRIORITAIRES A CHEVAL SUR PLUSIEURS COMMUNES. Dans ce cas vous devez consulter l'ensemble des documents communaux

Lecture : Si moins de 5% du quartier est concerné par l'IRIS, ce dernier n'est pas indiqué dans cette liste.



Evolution 1990-2011 de la population de l'EPCI

Nom de l'EPCI : CA VALENCE-ROMANS Sud Rhône-Alpes

Nombre de communes de l'EPCI : 51

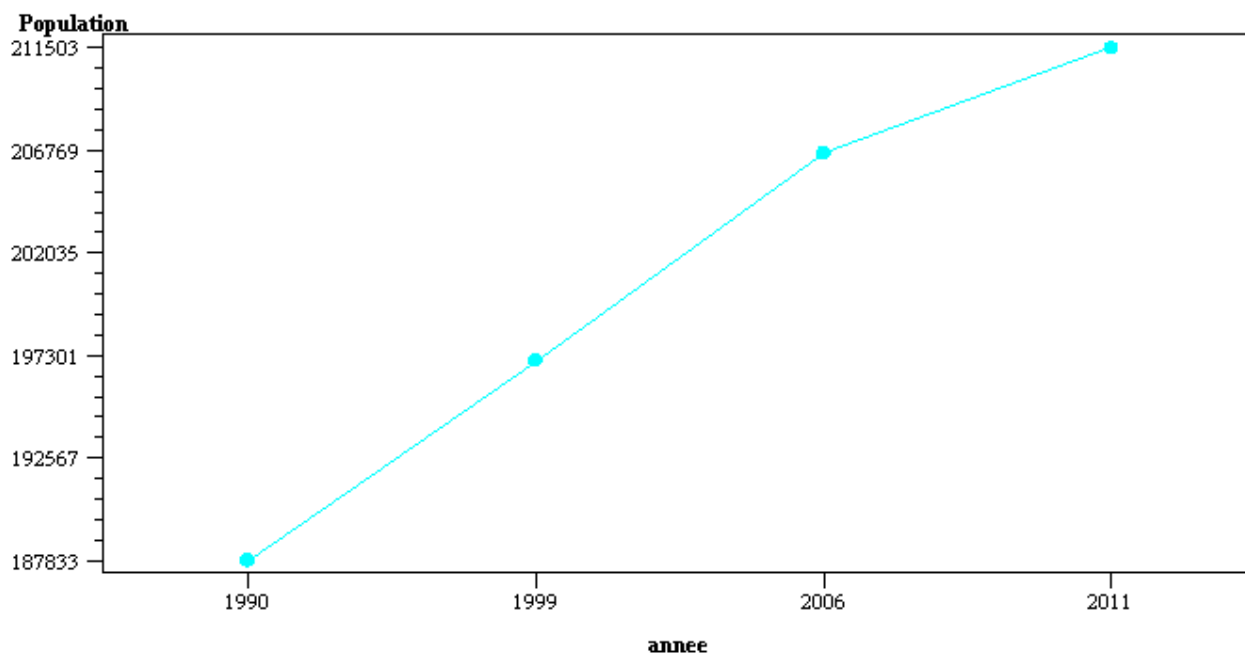

En 1990, l'EPCI comptait 187833 habitants. En 2011, l'EPCI compte 211506 habitants



THEMATIQUE POPULATION

- Nombre d'habitants par sexe
- Population par tranche d'âge et par sexe
- Part des familles monoparentales *
- Ménages composés d'une seule personne par sexe



Nombre d'habitants

	#	Femme	Homme	Total
Centre-Historique	C47	1508	1402	2910
Centre-Ville	C47	1627	1364	2991
Presle-Mat-Batier		996	795	1791
Chatiou-Duchesne		1073	784	1857
Les Ocs-Les Recollets	C47	1092	939	2031
Ouest-Rural		2177	2167	4344
Gloriette-Meannes-Rural		1247	1236	2483
Pericentre-Nord		2109	1635	3744
Pierrotte-Chasses-Zi-Vignards		1765	1556	3321
Est-Chateaufleury		1122	1187	2309
Est-Pavillonnaire	Z0202	1127	847	1974
Monnaie	Z0202	1451	1387	2838
Monnaie-Est	Z0202	486	456	942
Commune de Romans-sur-Isère		17781	15755	33536
EPCI : CA VALENCE-ROMANS Sud Rhône-Alpes		108608	101399	210007

: Cette colonne indique si le quartier prioritaire est en intersection (à au moins 5 %) avec l'IRIS (périmètres initiaux : avant la phase de consultation des collectivités).

Les chiffres de population correspondent à l'ensemble des personnes dont la résidence habituelle se situe sur le territoire concerné : population des résidences principales (ou population des ménages), personnes vivant en communauté, population des habitations mobiles, sans-abris et marinières rattachés au territoire.



Population par tranche d'âge et par sexe

	#	0 à 14 ans		15 à 29 ans	
		F	H	F	H
Centre-Historique	C47	256	278	353	340
Centre-Ville	C47	207	269	384	305
Presle-Mat-Batier		159	165	155	123
Chatiou-Duchesne		141	112	222	149
Les Ocs-Les Recollets	C47	191	179	162	153
Ouest-Rural		411	538	240	349
Gloriette-Meannes-Rural		164	224	113	152
Pericentre-Nord		336	247	396	347
Pierrotte-Chasses-Zi-Vignards		389	396	281	241
Est-Chateaufleury		166	257	161	176
Est-Pavillonnaire	Z0202	119	113	152	139
Monnaie	Z0202	386	416	305	277
Monnaie-Est	Z0202	122	146	137	112
Commune de Romans-sur-Isère		3047	3340	3061	2862
EPCI : CA VALENCE-ROMANS Sud Rhône-Alpes		19361	20584	18780	19194

30 à 44 ans		45 à 59 ans		60 à 74 ans		75 ans ou plus	
F	H	F	H	F	H	F	H
296	340	219	237	170	138	214	70
303	290	267	267	221	149	244	84
157	150	164	140	169	118	192	99
124	128	245	171	183	137	159	87
183	174	251	194	180	145	125	94
457	423	476	469	266	243	328	144
166	169	275	243	384	337	145	111
335	319	449	330	331	289	262	103
370	352	286	273	196	162	244	133
215	209	183	211	181	166	216	168
142	141	201	150	215	180	298	123

: Cette colonne indique si le quartier prioritaire est en intersection (à au moins 5 %) avec l'IRIS (périmètres initiaux : avant la phase de consultation des collectivités).

Les chiffres de population correspondent à l'ensemble des personnes dont la résidence habituelle se situe sur le territoire concerné : population des résidences principales (ou population des ménages), personnes vivant en communauté, population des habitations mobiles, sans-abris et marinières rattachés au territoire.



Population par tranche d'âge et par sexe

30 à 44 ans		45 à 59 ans		60 à 74 ans		75 ans ou plus	
F	H	F	H	F	H	F	H
256	294	247	188	138	165	120	48
57	57	79	52	47	57	44	33
3061	3047	3340	2925	2679	2285	2592	1296
20462	20021	21377	19697	16511	14590	12117	7313

: Cette colonne indique si le quartier prioritaire est en intersection (à au moins 5 %) avec l'IRIS (périmètres initiaux : avant la phase de consultation des collectivités).

Les chiffres de population correspondent à l'ensemble des personnes dont la résidence habituelle se situe sur le territoire concerné : population des résidences principales (ou population des ménages), personnes vivant en communauté, population des habitations mobiles, sans-abris et marinières rattachés au territoire.



POPULATION DES IRIS DES QUARTIERS PRIORITAIRES DE LA COMMUNE*

*Ces graphiques viennent en complément des tableaux sur la population par tranche d'âge

Pour chacun des quartiers prioritaires, un graphique permet de visualiser la répartition par tranche d'âge de la population de l'IRIS

Quartier prioritaire Z0202

IRIS numéro : 262810403
Est-Pavillonnaire

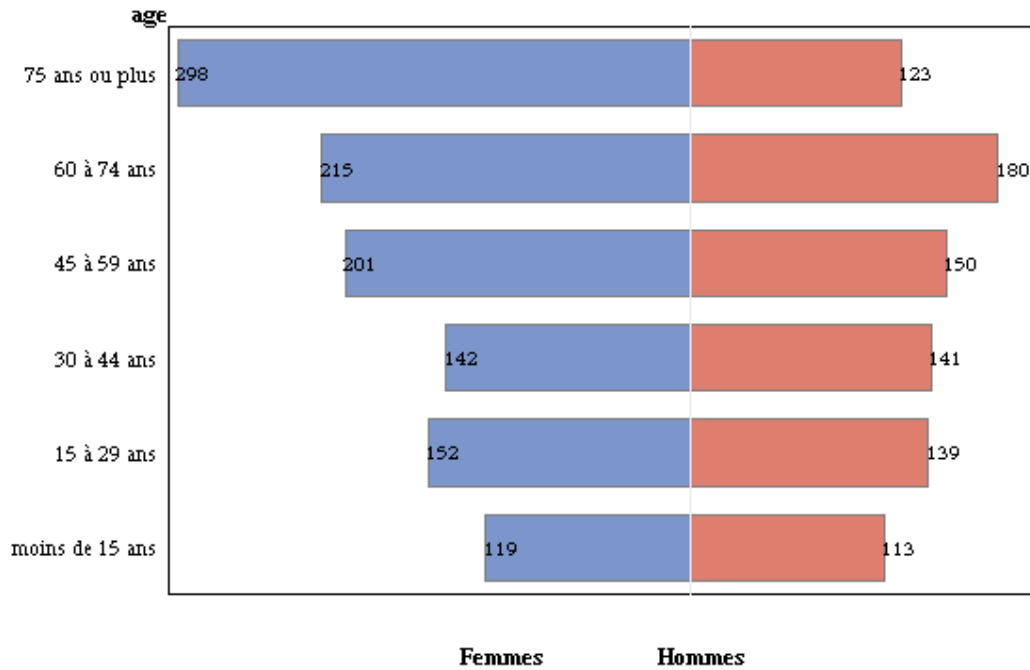

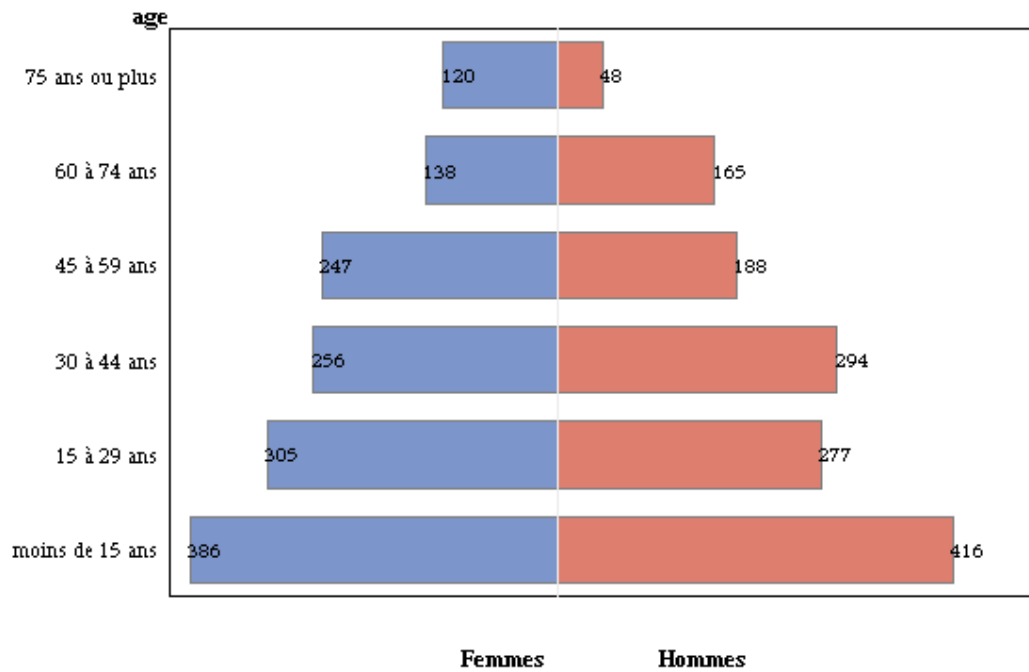
Quartier prioritaire Z0202**IRIS numéro : 262810501****Monnaie**

Quartier prioritaire Z0202

IRIS numéro : 262810502
Monnaie-Est

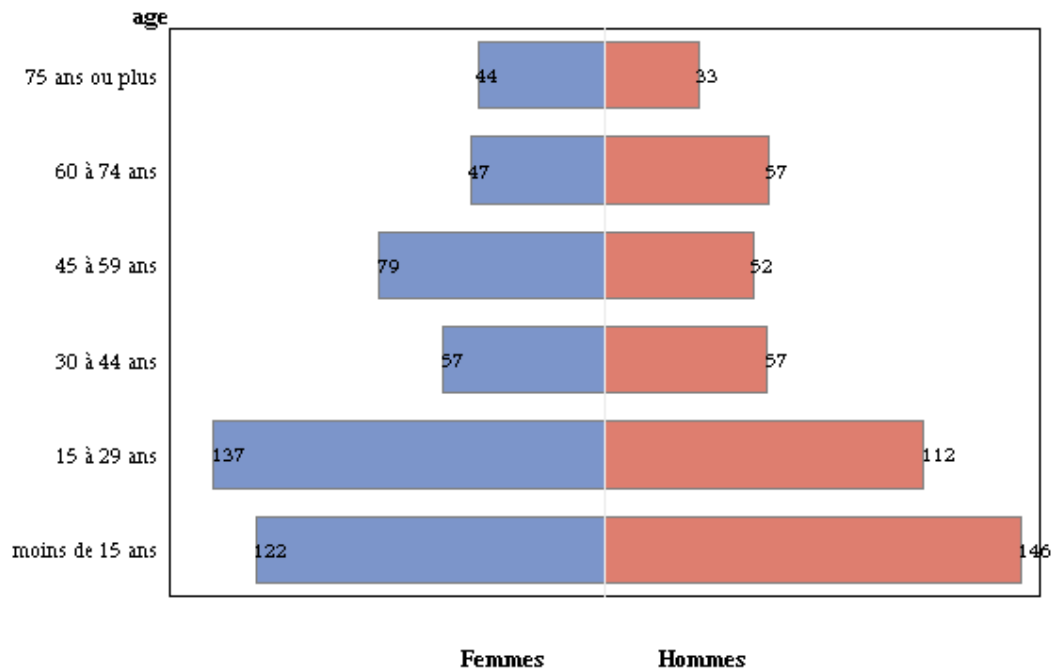



Part des familles monoparentales parmi l'ensemble des familles*

	#	Part des familles monoparentales (en %)
Centre-Historique	C47	34.0
Centre-Ville	C47	28.5
Presle-Mat-Batier		18.5
Chatiou-Duchesne		18.4
Les Ocs-Les Recollets	C47	14.3
Ouest-Rural		9.7
Gloriette-Meannes-Rural		9.2
Pericentre-Nord		19.0
Pierrotte-Chasses-Zi-Vignards		13.1
Est-Chateaufleury		11.3
Est-Pavillonnaire	Z0202	18.1
Monnaie	Z0202	31.4
Monnaie-Est	Z0202	18.6
Commune de Romans-sur-Isère		18.1
EPCI : CA VALENCE-ROMANS Sud Rhône-Alpes		14.2

: Cette colonne indique si le quartier prioritaire est en intersection (à au moins 5 %) avec l'IRIS (périmètres initiaux : avant la phase de consultation des collectivités).

* Cet indicateur rapporte l'effectif de familles monoparentales à l'ensemble des familles

Lecture : En 2010, la commune de Romans-sur-Isère compte 18.0% de familles monoparentales



Ménages composés d'une personne seule*

	#	Part des ménages composés d'une personne seule (en %)	Nombre de ménages	Nombre de ménages d'une personne seule	Nombre de ménages composés de femmes seules	Nombre de ménages composés d'hommes seuls
Centre-Historique	C47	57.5	1630	937	484	453
Centre-Ville	C47	57.8	1708	987	570	416
Presle-Mat-Batier		41.8	874	366	245	121
Chatiou-Duchesne		46.6	974	454	299	155
Les Ocs-Les Recollets	C47	33.5	940	314	185	129
Ouest-Rural		19.9	1464	291	158	133
Gloriette-Meannes-Rural		23.2	1058	245	171	74
Pericentre-Nord		48.3	1939	937	593	343
Pierrotte-Chasses-Zi-Vignards		26.4	1226	324	205	118
Est-Chateaufleury		33.2	1004	333	188	145
Est-Pavillonnaire	Z0202	56.2	1120	630	404	225
Monnaie	Z0202	39.0	1116	435	203	232
Monnaie-Est	Z0202	22.4	299	67	42	25
Commune de Romans-sur-Isère		41.2	15353	6319	3748	2571
EPCI : CA VALENCE-ROMANS Sud Rhône-Alpes		34.6	91240	31605	18744	12861

: Cette colonne indique si le quartier prioritaire est en intersection (à au moins 5 %) avec l'IRIS (périmètres initiaux : avant la phase de consultation des collectivités).

* Un ménage est constitué de l'ensemble des personnes qui partagent la même résidence principale, c'est à dire qui résident de façon habituelle et à titre principal dans un même logement, sans que ces personnes soient nécessairement unies par des liens de parenté. Un ménage peut être constitué d'une seule personne

Lecture : En 2010, 41.1% des ménages de la commune de Romans-sur-Isère sont composés d'une seule personne



THEMATIQUE ACTIVITE

- Taux d'activité par sexe
- Taux d'activité des 15-24 ans par sexe
- Taux d'activité des 25-54 ans par sexe
- Taux d'activité des 55-64 ans par sexe
- Taux de chômage (au sens du recensement) par sexe
- Indice de chômage A, B, C par sexe
- Nombre d'actifs occupés par sexe
- Part des salariés occupant un emploi à temps partiel par sexe
- Part des salariés occupant un emploi à temps partiel par sexe
- Part des salariés étrangers par sexe



Taux d'activité des 15-64 ans par sexe

	#	Nombre d'actives femmes (15-64ans)	Taux Femmes (en %)	Nombre d'actifs hommes (15-64ans)	Taux Hommes (en %)
Centre-Historique	C47	628	66.6	799	82.3
Centre-Ville	C47	726	70.8	713	77.6
Presle-Mat-Batier		365	68.6	344	75.6
Chatiou-Duchesne		450	67.4	395	79.4
Les Ocs-Les Recollets	C47	477	71.2	434	76.1
Ouest-Rural		933	71.3	1001	74.2
Gloriette-Meannes-Rural		417	59.9	409	60.1
Pericentre-Nord		866	65.6	797	70.5
Pierrotte-Chasses-Zi-Vignards		693	69.7	710	75.6
Est-Chateaufleury		468	76.4	517	80.2
Est-Pavillonnaire	Z0202	373	63.1	356	71.1
Monnaie	Z0202	420	48.3	564	67.7
Monnaie-Est	Z0202	80	27.7	166	67.3
Commune de Romans-sur-Isère		6894	65.6	7205	74.0
EPCI : CA VALENCE-ROMANS Sud Rhône-Alpes		45789	67.9	49264	75.6

: Cette colonne indique si l'IRIS est en intersection (à au moins 5%) avec le quartier prioritaire (périmètres initiaux : avant la phase de consultation des collectivités).

Lecture : En 2010, 65.6% des femmes de 15 à 64 ans de la commune de Romans-sur-Isère sont présentes sur le marché du travail (soit parce qu'elles ont un emploi soit parce qu'elles en recherchent un.)

Lecture : En 2010, 74.0% des hommes de 15 à 64 ans de la commune de Romans-sur-Isère sont présents sur le marché du travail (soit parce qu'ils ont un emploi soit parce qu'ils en recherchent un.)



Taux d'activité des 15-24 ans par sexe

	#	Nombre d'actives femmes (15-24ans)	Taux Femmes (en %)	Nombre d'actifs hommes (15-24ans)	Taux Hommes (en %)
Centre-Historique	C47	108	49.9	134	67.6
Centre-Ville	C47	127	57.4	80	50.6
Presle-Mat-Batier		37	31.5	34	48.1
Chatiou-Duchesne		68	49.0	48	60.5
Les Ocs-Les Recollets	C47	50	48.5	28	32.4
Ouest-Rural		52	31.2	91	30.5
Gloriette-Meannes-Rural		26	30.4	29	22.1
Pericentre-Nord		140	52.4	105	46.4
Pierrotte-Chasses-Zi-Vignards		75	37.5	54	34.3
Est-Chateaufleury		59	71.5	57	54.2
Est-Pavillonnaire	Z0202	53	55.1	22	31.0
Monnaie	Z0202	72	40.7	90	47.6
Monnaie-Est	Z0202	10	10.2	30	44.1
Commune de Romans-sur-Isère		878	44.5	802	43.6
EPCI : CA VALENCE-ROMANS Sud Rhône-Alpes		5165	41.3	6229	47.4

: Cette colonne indique si le quartier prioritaire est en intersection (à au moins 5 %) avec l'IRIS (périmètres initiaux : avant la phase de consultation des collectivités).

Lecture : En 2010, 44.5% des femmes de 15 à 24 ans de la commune de Romans-sur-Isère sont présentes sur le marché du travail (soit parce qu'elles ont un emploi soit parce qu'elles en recherchent un.)

Lecture : En 2010, 43.6% des hommes de 15 à 24 ans de la commune de Romans-sur-Isère sont présents sur le marché du travail (soit parce qu'ils ont un emploi soit parce qu'ils en recherchent un.)



Taux d'activité des 25-54 ans par sexe

	#	Nombre d'actives femmes (25-54ans)	Taux Femmes (en %)	Nombre d'actifs hommes (25-54ans)	Taux Hommes (en %)
Centre-Historique	C47	466	80.7	617	92.0
Centre-Ville	C47	535	83.4	562	90.6
Presle-Mat-Batier		264	90.3	271	92.3
Chatiou-Duchesne		339	90.2	317	95.7
Les Ocs-Les Recollets	C47	357	89.0	345	95.4
Ouest-Rural		749	88.5	780	97.7
Gloriette-Meannes-Rural		329	89.8	301	91.1
Pericentre-Nord		597	80.6	576	90.3
Pierrotte-Chasses-Zi-Vignards		551	85.5	581	94.4
Est-Chateaufleury		340	81.8	388	92.8
Est-Pavillonnaire	Z0202	264	85.2	288	91.1
Monnaie	Z0202	323	56.3	429	85.7
Monnaie-Est	Z0202	57	39.3	120	89.1
Commune de Romans-sur-Isère		5172	81.7	5576	92.5
EPCI : CA VALENCE-ROMANS Sud Rhône-Alpes		35182	85.4	37416	94.7

: Cette colonne indique si le quartier prioritaire est en intersection (à au moins 5 %) avec l'IRIS (périmètres initiaux : avant la phase de consultation des collectivités).

Lecture : En 2010, 81.7% des femmes de 25 à 54 ans de la commune de Romans-sur-Isère sont présentes sur le marché du travail (soit parce qu'elles ont un emploi soit parce qu'elles en recherchent un.)

Lecture : En 2010, 92.5% des hommes de 25 à 54 ans de la commune de Romans-sur-Isère sont présents sur le marché du travail (soit parce qu'ils ont un emploi soit parce qu'ils en recherchent un.)



Taux d'activité des 55-64 ans par sexe

	#	Nombre d'actives femmes (55-64ans)	Taux Femmes (en %)	Nombre d'actifs hommes (55-64ans)	Taux Hommes (en %)
Centre-Historique	C47	53	36.0	49	47.2
Centre-Ville	C47	64	39.3	70	50.2
Presle-Mat-Batier		63	52.2	40	43.4
Chatiou-Duchesne		43	28.0	30	34.4
Les Ocs-Les Recollets	C47	70	42.1	60	50.0
Ouest-Rural		132	44.9	130	51.4
Gloriette-Meannes-Rural		63	25.5	78	36.1
Pericentre-Nord		129	41.3	117	43.8
Pierrotte-Chasses-Zi-Vignards		66	44.8	74	45.0
Est-Chateaufleury		68	60.3	72	59.4
Est-Pavillonnaire	Z0202	56	30.1	46	40.3
Monnaie	Z0202	24	20.7	45	31.3
Monnaie-Est	Z0202	13	29.1	17	36.9
Commune de Romans-sur-Isère		844	38.2	827	44.3
EPCI : CA VALENCE-ROMANS Sud Rhône-Alpes		5441	39.7	5618	45.1

: Cette colonne indique si le quartier prioritaire est en intersection (à au moins 5 %) avec l'IRIS (périmètres initiaux : avant la phase de consultation des collectivités).

Lecture : En 2010, 38.2% des femmes de 55 à 64 ans de la commune de Romans-sur-Isère sont présentes sur le marché du travail (soit parce qu'elles ont un emploi soit parce qu'elles en recherchent un.)

Lecture : En 2010, 44.3% des hommes de 55 à 64 ans de la commune de Romans-sur-Isère sont présents sur le marché du travail (soit parce qu'ils ont un emploi soit parce qu'ils en recherchent un.)



Taux de chômage (au sens du recensement) par sexe

	#	Nombre de chômeurs femmes (15-64ans)	Taux Femmes (en %)	Nombre de chômeurs hommes (15-64ans)	Taux Hommes (en %)
Centre-Historique	C47	155	24.6	209	26.2
Centre-Ville	C47	162	22.4	145	20.3
Presle-Mat-Batier		75	20.5	33	9.6
Chatiau-Duchesne		83	18.4	50	12.7
Les Ocs-Les Recollets	C47	74	15.4	63	14.6
Ouest-Rural		83	8.9	81	8.1
Gloriette-Meannes-Rural		57	13.7	15	3.6
Pericentre-Nord		114	13.1	126	15.8
Pierrotte-Chasses-Zi-Vignards		119	17.2	86	12.1
Est-Chateaufleury		82	17.4	62	12.0
Est-Pavillonnaire	Z0202	56	15.1	48	13.6
Monnaie	Z0202	168	40.1	228	40.4
Monnaie-Est	Z0202	44	54.9	84	50.8
Commune de Romans-sur-Isère		1271	18.4	1231	17.1
EPCI : CA VALENCE-ROMANS Sud Rhône-Alpes		6331	13.8	5921	12.0

: Cette colonne indique si le quartier prioritaire est en intersection (à au moins 5 %) avec l'IRIS (périmètres initiaux : avant la phase de consultation des collectivités).

Lecture : En 2010, 18.4% des femmes de 15 à 64 ans de la commune de Romans-sur-Isère présentes sur le marché du travail sont à la recherche d'un emploi (au sens du recensement)

Lecture : En 2010, 17.1% des hommes de 15 à 64 ans de la commune de Romans-sur-Isère présents sur le marché du travail sont à la recherche d'un emploi (au sens du recensement)



Indice de chômage (catégories A,B,C) par sexe

	#	Nombre de demandeuses d'emploi femmes (A,B,C)	Indice Femmes (en %)	Nombre de demandeurs d'emploi hommes (A,B,C)	Indice Hommes (en %)
Centre-Historique	C47	179	28.5	260	32.5
Centre-Ville	C47	202	27.8	228	32.0
Presle-Mat-Batier		99	27.2	62	18.0
Chatiou-Duchesne		131	29.1	90	22.8
Les Ocs-Les Recollets	C47	95	19.9	90	20.8
Ouest-Rural		152	16.3	117	11.7
Gloriette-Meannes-Rural	
Pericentre-Nord		208	24.0	197	24.7
Pierrotte-Chasses-Zi-Vignards		165	23.8	133	18.7
Est-Chateaufleury		88	18.8	89	17.2
Est-Pavillonnaire	Z0202	95	25.5	87	24.5
Monnaie	Z0202	167	39.8	258	45.7
Monnaie-Est	Z0202	41	51.1	73	43.9
Commune de Romans-sur-Isère		1697	24.6	1748	24.3
EPCI : CA VALENCE-ROMANS Sud Rhône-Alpes	

: Cette colonne indique si le quartier prioritaire est en intersection (à au moins 5 %) avec l'IRIS (périmètres initiaux : avant la phase de consultation des collectivités).

Lecture : En 2010, 24.6% des femmes de 15 à 64 ans de la commune de Romans-sur-Isère présentes sur le marché du travail sont demandeuses d'emploi catégories A, B ou C (pôle emploi)

Lecture : En 2010, 24.3% des hommes de 15 à 64 ans de la commune de Romans-sur-Isère présents sur le marché du travail sont demandeurs d'emploi catégories A, B ou C (pôle emploi)



Taux d'emploi des 15 à 64 ans (au sens du recensement) par sexe

	#	Nombre de femmes en emploi (15-64ans)	Taux Femmes (en %)	Nombre d'hommes en emploi (15-64ans)	Taux Hommes (en %)
Centre-Historique	C47	474	50.2	590	60.7
Centre-Ville	C47	564	55.0	568	61.8
Presle-Mat-Batier		290	54.6	311	68.3
Chatiou-Duchesne		367	55.0	345	69.3
Les Ocs-Les Recollets	C47	403	60.2	370	65.0
Ouest-Rural		849	65.0	920	68.1
Gloriette-Meannes-Rural		360	51.6	394	58.0
Pericentre-Nord		752	57.0	671	59.4
Pierrotte-Chasses-Zi-Vignards		574	57.7	624	66.5
Est-Chateaufleury		386	63.1	455	70.5
Est-Pavillonnaire	Z0202	316	53.6	307	61.4
Monnaie	Z0202	251	28.9	336	40.4
Monnaie-Est	Z0202	36	12.5	82	33.1
Commune de Romans-sur-Isère		5623	53.5	5974	61.4
EPCI : CA VALENCE-ROMANS Sud Rhône-Alpes		39458	58.5	43343	66.6

: Cette colonne indique si le quartier prioritaire est en intersection (à au moins 5 %) avec l'IRIS (périmètres initiaux : avant la phase de consultation des collectivités).

Lecture : En 2010, 53.5% des femmes de 15 à 64 ans vivant dans la commune de Romans-sur-Isère sont en emploi (au sens du recensement)

Lecture : En 2010, 61.4% des hommes de 15 à 64 ans vivant dans la commune de Romans-sur-Isère sont en emploi (au sens du recensement)



Taux d'emploi des 15 à 24 ans (au sens du recensement) par sexe

	#	Nombre de femmes en emploi (15-24ans)	Taux Femmes (en %)	Nombre d'hommes en emploi (15-24ans)	Taux Hommes (en %)
Centre-Historique	C47	60	27.8	84	42.4
Centre-Ville	C47	95	42.9	54	33.9
Presle-Mat-Batier		29	25.2	24	34.4
Chatiou-Duchesne		52	37.9	38	47.5
Les Ocs-Les Recollets	C47	42	40.8	18	20.4
Ouest-Rural		30	18.1	65	21.8
Gloriette-Meannes-Rural		17	20.1	25	18.9
Pericentre-Nord		108	40.3	75	33.1
Pierrotte-Chasses-Zi-Vignards		49	24.2	48	30.2
Est-Chateaufleury		29	35.4	40	38.1
Est-Pavillonnaire	Z0202	29	30.1	13	19.2
Monnaie	Z0202	24	13.4	34	18.0
Monnaie-Est	Z0202	3	2.5	8	11.3
Commune de Romans-sur-Isère		568	28.8	525	28.5
EPCI : CA VALENCE-ROMANS Sud Rhône-Alpes		3750	30.0	4670	35.5

: Cette colonne indique si le quartier prioritaire est en intersection (à au moins 5 %) avec l'IRIS (périmètres initiaux : avant la phase de consultation des collectivités).

Lecture : En 2010, 28.8% des femmes de 15 à 24 ans vivant dans la commune de Romans-sur-Isère sont en emploi (au sens du recensement)

Lecture : En 2010, 28.5% des hommes de 15 à 24 ans vivant dans la commune de Romans-sur-Isère sont en emploi (au sens du recensement)



Taux d'emploi des 25 à 54 ans (au sens du recensement) par sexe

	#	Nombre de femmes en emploi (25-54ans)	Taux Femmes (en %)	Nombre d'hommes en emploi (25-54ans)	Taux Hommes (en %)
Centre-Historique	C47	364	63.0	461	68.8
Centre-Ville	C47	413	64.5	454	73.0
Presle-Mat-Batier		215	73.5	251	85.4
Chatiou-Duchesne		276	73.4	278	84.1
Les Ocs-Les Recollets	C47	295	73.6	300	82.9
Ouest-Rural		701	82.9	729	91.2
Gloriette-Meannes-Rural		287	78.5	296	89.6
Pericentre-Nord		519	70.1	489	76.7
Pierrotte-Chasses-Zi-Vignards		466	72.1	507	82.5
Est-Chateaufleury		297	71.5	344	82.2
Est-Pavillonnaire	Z0202	241	78.0	258	81.6
Monnaie	Z0202	205	35.7	269	53.8
Monnaie-Est	Z0202	32	22.2	66	48.6
Commune de Romans-sur-Isère		4313	68.1	4702	78.0
EPCI : CA VALENCE-ROMANS Sud Rhône-Alpes		30799	74.7	33535	84.8

: Cette colonne indique si le quartier prioritaire est en intersection (à au moins 5 %) avec l'IRIS (périmètres initiaux : avant la phase de consultation des collectivités).

Lecture : En 2010, 68.1% des femmes de 25 à 54 ans vivant dans la commune de Romans-sur-Isère sont en emploi (au sens du recensement)

Lecture : En 2010, 78.0% des hommes de 25 à 54 ans vivant dans la commune de Romans-sur-Isère sont en emploi (au sens du recensement)



Taux d'emploi des 55 à 64 ans (au sens du recensement) par sexe

	#	Nombre de femmes en emploi (55-64ans)	Taux Femmes (en %)	Nombre d'hommes en emploi (55-64ans)	Taux Hommes (en %)
Centre-Historique	C47	49	33.3	45	43.4
Centre-Ville	C47	55	34.0	61	43.5
Presle-Mat-Batier		45	37.4	36	39.6
Chatiau-Duchesne		39	25.3	28	32.9
Les Ocs-Les Recollets	C47	66	39.8	52	43.6
Ouest-Rural		118	40.1	126	50.0
Gloriette-Meannes-Rural		56	22.6	73	33.6
Pericentre-Nord		125	40.0	107	40.2
Pierrotte-Chasses-Zi-Vignards		60	40.5	69	41.7
Est-Chateaufleury		60	52.7	71	58.5
Est-Pavillonnaire	Z0202	46	24.9	36	31.6
Monnaie	Z0202	23	19.1	33	22.9
Monnaie-Est	Z0202	1	2.9	9	19.5
Commune de Romans-sur-Isère		743	33.6	747	40.0
EPCI : CA VALENCE-ROMANS Sud Rhône-Alpes		4909	35.8	5138	41.3

: Cette colonne indique si le quartier prioritaire est en intersection (à au moins 5 %) avec l'IRIS (périmètres initiaux : avant la phase de consultation des collectivités).

Lecture : En 2010, 33.6% des femmes de 55 à 64 ans vivant dans la commune de Romans-sur-Isère sont en emploi (au sens du recensement)

Lecture : En 2010, 40.0% des hommes de 55 à 64 ans vivant dans la commune de Romans-sur-Isère sont en emploi (au sens du recensement)



Part des salariés occupant un emploi à temps partiel par sexe

	#	Nombre de femmes salariées à temps partiel	Part Femmes (en %)	Nombre d'hommes salariés à temps partiel	Part Hommes (en %)
Centre-Historique	C47	148	37.1	82	15.2
Centre-Ville	C47	180	34.3	41	8.3
Presle-Mat-Batier		111	41.0	14	5.2
Chatiou-Duchesne		122	35.0	18	6.4
Les Ocs-Les Recollets	C47	112	30.1	20	5.7
Ouest-Rural		305	39.0	57	7.4
Gloriette-Meannes-Rural		137	40.0	6	1.9
Pericentre-Nord		223	31.9	33	5.4
Pierrotte-Chasses-Zi-Vignards		204	39.6	25	4.8
Est-Chateaufleury		96	26.8	36	8.7
Est-Pavillonnaire	Z0202	140	44.8	23	8.6
Monnaie	Z0202	110	44.7	65	21.2
Monnaie-Est	Z0202	31	85.1	29	35.8
Commune de Romans-sur-Isère		1919	36.9	450	8.6
EPCI : CA VALENCE-ROMANS Sud Rhône-Alpes		13349	36.6	2780	7.5

: Cette colonne indique si le quartier prioritaire est en intersection (à au moins 5 %) avec l'IRIS (périmètres initiaux : avant la phase de consultation des collectivités).

Lecture : En 2010, 36.9% des femmes salariées vivant dans la commune de Romans-sur-Isère sont en emploi à temps partiel

Lecture : En 2010, 8.6% des hommes salariés vivant dans la commune de Romans-sur-Isère sont en emploi à temps partiel



Part des salariés étrangers par sexe

	#	Nombre de femmes salariées étrangères	Part Femmes (en %)	Nombre d'hommes salariés étrangers	Part Hommes (en %)
Centre-Historique	C47	99	14.5	147	18.1
Centre-Ville	C47	85	11.4	107	14.3
Presle-Mat-Batier		28	9.1	37	11.1
Chatiou-Duchesne		38	9.8	71	15.0
Les Ocs-Les Recollets	C47	47	10.5	67	13.3
Ouest-Rural		66	9.1	87	11.0
Gloriette-Meannes-Rural		39	9.8	55	11.3
Pericentre-Nord		72	9.8	106	12.6
Pierrotte-Chasses-Zi-Vignards		60	9.2	110	13.4
Est-Chateaufleury		57	16.0	67	15.6
Est-Pavillonnaire	Z0202	47	10.3	66	14.8
Monnaie	Z0202	105	28.0	177	32.8
Monnaie-Est	Z0202	30	39.5	60	41.4
Commune de Romans-sur-Isère		773	12.2	1157	15.7
EPCI : CA VALENCE-ROMANS Sud Rhône-Alpes	

: Cette colonne indique si le quartier prioritaire est en intersection (à au moins 5 %) avec l'IRIS (périmètres initiaux : avant la phase de consultation des collectivités).

Lecture : En 2010, 12.2% des femmes salariées vivant dans la commune de Romans-sur-Isère sont étrangers

Lecture : En 2010, 15.7% des hommes salariés vivant dans la commune de Romans-sur-Isère sont étrangers



MARCHE DU TRAVAIL DES IRIS DES QUARTIERS PRIORITAIRES DE LA COMMUNE*

*Ces graphiques viennent en complément des tableaux sur la situation des habitants vis à vis de l'emploi.

Pour chacun des quartiers prioritaires, un graphique permet de visualiser le taux d'activité et le taux de chômage des IRIS.



Quartier prioritaire C47

Ce quartier est en intersection (à au moins 5%) avec 3 IRIS de la commune.

IRIS numéro : 262810101

Centre-Historique

TAUX D'ACTIVITE (personnes âgées de 15 à 64 ans)

La population active regroupe les actifs ayant un emploi et les chômeurs. Ne font pas partie de la population active les personnes qui, bien que s'étant déclarées au chômage, précisent qu'elles ne recherchent pas d'emploi. Remarque(s): Depuis 2004, le recensement permet de mieux prendre en compte les actifs ayant un emploi, même occasionnel ou de courte durée, et qui sont par ailleurs étudiants, retraités ou chômeurs. Une part de l'évolution, depuis 1999, de la population active ayant un emploi peut être liée à ce changement. En outre, les militaires du contingent, tant que ce statut existait, constituaient, par convention, une catégorie à part de la population active.

Le taux d'activité est un indicateur à étudier plus précisément en fonction du contexte local. Lorsqu'il est faible, cela signifie qu'une partie de la population n'est pas présente sur le marché du travail (ces personnes n'ont pas d'emploi et n'en recherchent pas). Il faut donc interpréter cet indicateur avec prudence et le croiser avec la connaissance locale du terrain. Le taux d'activité peut refléter 2 types de situations différentes. Ce retrait du marché du travail peut être volontaire (par exemple : une personne en étude, au foyer de manière volontaire ou une personne à la retraite) ou subi (découragement dû à une longue période de chômage par exemple).

Lecture : Ce graphique permet de visualiser les taux d'activité des femmes et des hommes vivant dans les IRIS intersectant (à au moins 5%) un quartier prioritaire.

La flèche de gauche indique le niveau du taux d'activité de la population vivant dans l'IRIS. A droite, le marqueur noir indique le niveau du taux d'activité de l'EPCI.



Quartier prioritaire C47

Ce quartier est en intersection (à au moins 5%) avec 3 IRIS de la commune.

IRIS numéro : 262810101

Centre-Historique

Taux d'activité des femmes (15-64 ans)

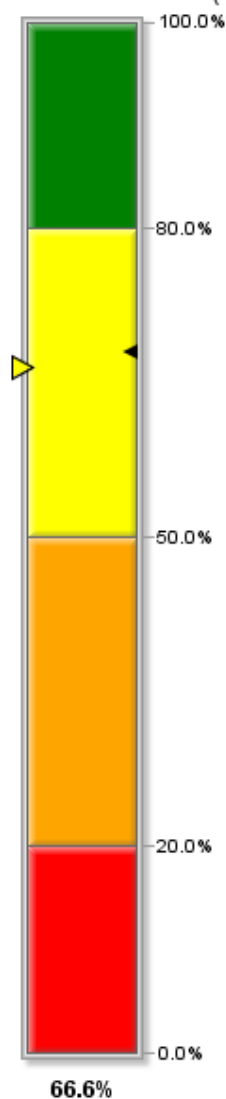

Taux d'activité des hommes (15-64 ans)

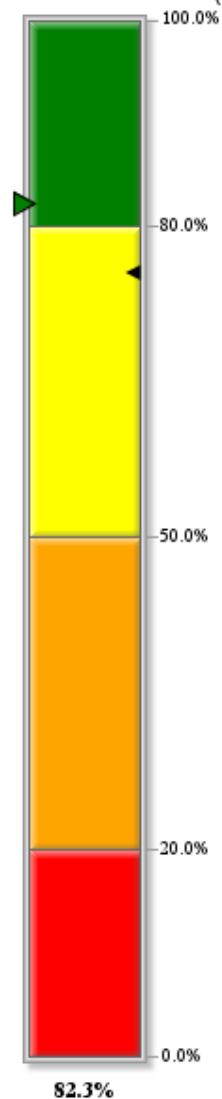

Lecture : Ce graphique permet de visualiser les taux d'activité des femmes et des hommes vivant dans les IRIS intersectant (à au moins 5%) un quartier prioritaire.

La flèche de gauche indique le niveau du taux d'activité de la population vivant dans l'IRIS. A droite, le marqueur noir indique le niveau du taux d'activité de l'EPCI.



Quartier prioritaire C47

Ce quartier est en intersection (à au moins 5%) avec 3 IRIS de la commune.

**IRIS numéro : 262810102
Centre-Ville**

TAUX D'ACTIVITE (personnes âgées de 15 à 64 ans)

La population active regroupe les actifs ayant un emploi et les chômeurs. Ne font pas partie de la population active les personnes qui, bien que s'étant déclarées au chômage, précisent qu'elles ne recherchent pas d'emploi. Remarque(s): Depuis 2004, le recensement permet de mieux prendre en compte les actifs ayant un emploi, même occasionnel ou de courte durée, et qui sont par ailleurs étudiants, retraités ou chômeurs. Une part de l'évolution, depuis 1999, de la population active ayant un emploi peut être liée à ce changement. En outre, les militaires du contingent, tant que ce statut existait, constituaient, par convention, une catégorie à part de la population active.

Le taux d'activité est un indicateur à étudier plus précisément en fonction du contexte local. Lorsqu'il est faible, cela signifie qu'une partie de la population n'est pas présente sur le marché du travail (ces personnes n'ont pas d'emploi et n'en recherchent pas). Il faut donc interpréter cet indicateur avec prudence et le croiser avec la connaissance locale du terrain. Le taux d'activité peut refléter 2 types de situations différentes. Ce retrait du marché du travail peut être volontaire (par exemple : une personne en étude, au foyer de manière volontaire ou une personne à la retraite) ou subi (découragement dû à une longue période de chômage par exemple).

Lecture : Ce graphique permet de visualiser les taux d'activité des femmes et des hommes vivant dans les IRIS intersectant (à au moins 5%) un quartier prioritaire.

La flèche de gauche indique le niveau du taux d'activité de la population vivant dans l'IRIS. A droite, le marqueur noir indique le niveau du taux d'activité de l'EPCI.



Quartier prioritaire C47

Ce quartier est en intersection (à au moins 5%) avec 3 IRIS de la commune.

IRIS numéro : 262810102
Centre-Ville

Taux d'activité des femmes (15-64 ans)

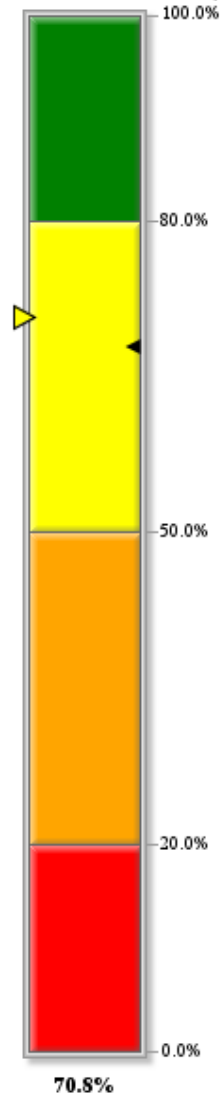

Taux d'activité des hommes (15-64 ans)

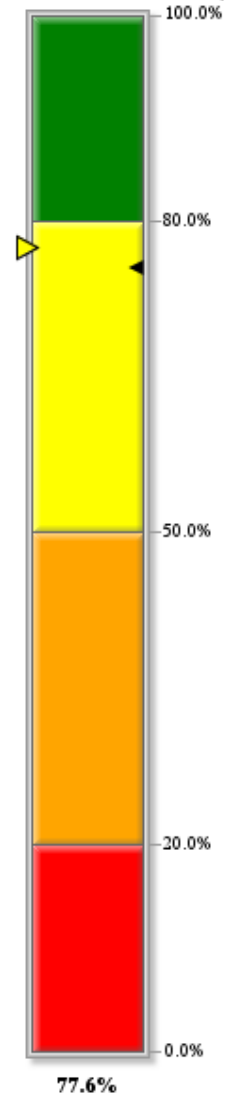

Lecture : Ce graphique permet de visualiser les taux d'activité des femmes et des hommes vivant dans les IRIS intersectant (à au moins 5%) un quartier prioritaire.

La flèche de gauche indique le niveau du taux d'activité de la population vivant dans l'IRIS. A droite, le marqueur noir indique le niveau du taux d'activité de l'EPCI.



Quartier prioritaire C47

Ce quartier est en intersection (à au moins 5%) avec 3 IRIS de la commune.

IRIS numéro : 262810203

Les Ocs-Les Recollets

TAUX D'ACTIVITE (personnes âgées de 15 à 64 ans)

La population active regroupe les actifs ayant un emploi et les chômeurs. Ne font pas partie de la population active les personnes qui, bien que s'étant déclarées au chômage, précisent qu'elles ne recherchent pas d'emploi. Remarque(s): Depuis 2004, le recensement permet de mieux prendre en compte les actifs ayant un emploi, même occasionnel ou de courte durée, et qui sont par ailleurs étudiants, retraités ou chômeurs. Une part de l'évolution, depuis 1999, de la population active ayant un emploi peut être liée à ce changement. En outre, les militaires du contingent, tant que ce statut existait, constituaient, par convention, une catégorie à part de la population active.

Le taux d'activité est un indicateur à étudier plus précisément en fonction du contexte local. Lorsqu'il est faible, cela signifie qu'une partie de la population n'est pas présente sur le marché du travail (ces personnes n'ont pas d'emploi et n'en recherchent pas). Il faut donc interpréter cet indicateur avec prudence et le croiser avec la connaissance locale du terrain. Le taux d'activité peut refléter 2 types de situations différentes. Ce retrait du marché du travail peut être volontaire (par exemple : une personne en étude, au foyer de manière volontaire ou une personne à la retraite) ou subi (découragement dû à une longue période de chômage par exemple).

Lecture : Ce graphique permet de visualiser les taux d'activité des femmes et des hommes vivant dans les IRIS intersectant (à au moins 5%) un quartier prioritaire.

La flèche de gauche indique le niveau du taux d'activité de la population vivant dans l'IRIS. A droite, le marqueur noir indique le niveau du taux d'activité de l'EPCI.



Quartier prioritaire C47

Ce quartier est en intersection (à au moins 5%) avec 3 IRIS de la commune.

IRIS numéro : 262810203
Les Ocs-Les Recollets

Taux d'activité des femmes (15-64 ans)

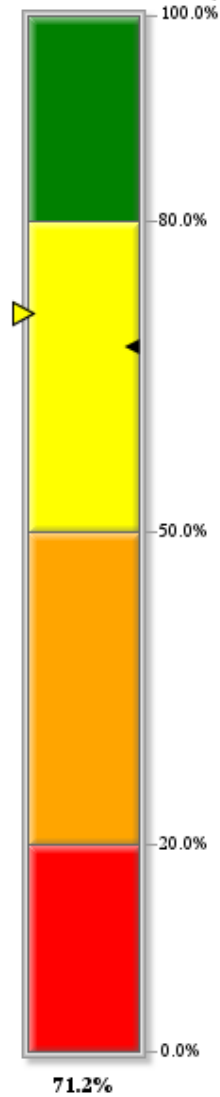

Taux d'activité des hommes (15-64 ans)

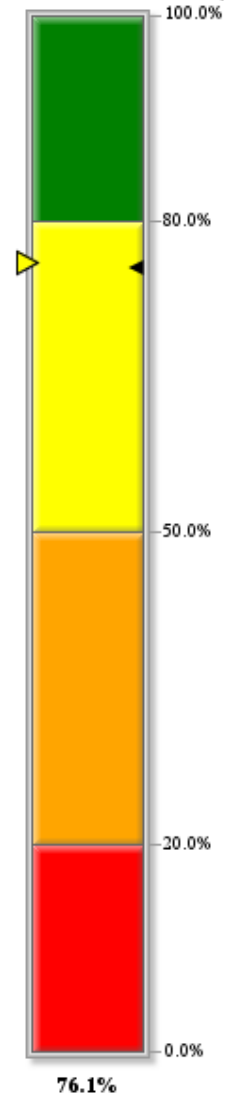

Lecture : Ce graphique permet de visualiser les taux d'activité des femmes et des hommes vivant dans les IRIS intersectant (à au moins 5%) un quartier prioritaire.

La flèche de gauche indique le niveau du taux d'activité de la population vivant dans l'IRIS. A droite, le marqueur noir indique le niveau du taux d'activité de l'EPCI.



Quartier prioritaire Z0202

Ce quartier est en intersection (à au moins 5%) avec 3 IRIS de la commune.

**IRIS numéro : 262810403
Est-Pavillonnaire**

TAUX D'ACTIVITE (personnes âgées de 15 à 64 ans)

La population active regroupe les actifs ayant un emploi et les chômeurs. Ne font pas partie de la population active les personnes qui, bien que s'étant déclarées au chômage, précisent qu'elles ne recherchent pas d'emploi. Remarque(s): Depuis 2004, le recensement permet de mieux prendre en compte les actifs ayant un emploi, même occasionnel ou de courte durée, et qui sont par ailleurs étudiants, retraités ou chômeurs. Une part de l'évolution, depuis 1999, de la population active ayant un emploi peut être liée à ce changement. En outre, les militaires du contingent, tant que ce statut existait, constituaient, par convention, une catégorie à part de la population active.

Le taux d'activité est un indicateur à étudier plus précisément en fonction du contexte local. Lorsqu'il est faible, cela signifie qu'une partie de la population n'est pas présente sur le marché du travail (ces personnes n'ont pas d'emploi et n'en recherchent pas). Il faut donc interpréter cet indicateur avec prudence et le croiser avec la connaissance locale du terrain. Le taux d'activité peut refléter 2 types de situations différentes. Ce retrait du marché du travail peut être volontaire (par exemple : une personne en étude, au foyer de manière volontaire ou une personne à la retraite) ou subi (découragement dû à une longue période de chômage par exemple).

Lecture : Ce graphique permet de visualiser les taux d'activité des femmes et des hommes vivant dans les IRIS intersectant (à au moins 5%) un quartier prioritaire.

La flèche de gauche indique le niveau du taux d'activité de la population vivant dans l'IRIS. A droite, le marqueur noir indique le niveau du taux d'activité de l'EPCI.



Quartier prioritaire Z0202

Ce quartier est en intersection (à au moins 5%) avec 3 IRIS de la commune.

IRIS numéro : 262810403
Est-Pavillonnaire

Taux d'activité des femmes (15-64 ans)

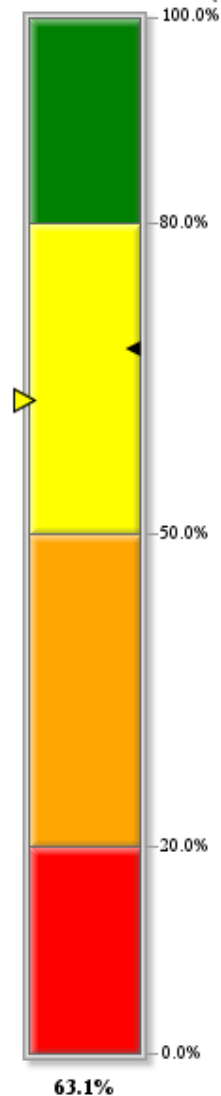

Taux d'activité des hommes (15-64 ans)

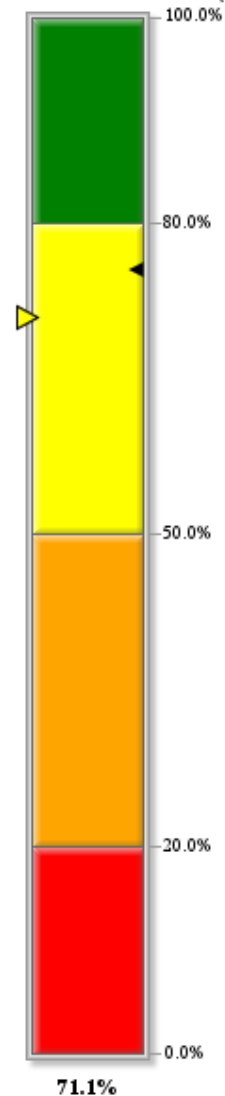

Lecture : Ce graphique permet de visualiser les taux d'activité des femmes et des hommes vivant dans les IRIS intersectant (à au moins 5%) un quartier prioritaire.

La flèche de gauche indique le niveau du taux d'activité de la population vivant dans l'IRIS. A droite, le marqueur noir indique le niveau du taux d'activité de l'EPCI.



Quartier prioritaire Z0202

Ce quartier est en intersection (à au moins 5%) avec 3 IRIS de la commune.

**IRIS numéro : 262810501
Monnaie**

TAUX D'ACTIVITE (personnes âgées de 15 à 64 ans)

La population active regroupe les actifs ayant un emploi et les chômeurs. Ne font pas partie de la population active les personnes qui, bien que s'étant déclarées au chômage, précisent qu'elles ne recherchent pas d'emploi. Remarque(s): Depuis 2004, le recensement permet de mieux prendre en compte les actifs ayant un emploi, même occasionnel ou de courte durée, et qui sont par ailleurs étudiants, retraités ou chômeurs. Une part de l'évolution, depuis 1999, de la population active ayant un emploi peut être liée à ce changement. En outre, les militaires du contingent, tant que ce statut existait, constituaient, par convention, une catégorie à part de la population active.

Le taux d'activité est un indicateur à étudier plus précisément en fonction du contexte local. Lorsqu'il est faible, cela signifie qu'une partie de la population n'est pas présente sur le marché du travail (ces personnes n'ont pas d'emploi et n'en recherchent pas). Il faut donc interpréter cet indicateur avec prudence et le croiser avec la connaissance locale du terrain. Le taux d'activité peut refléter 2 types de situations différentes. Ce retrait du marché du travail peut être volontaire (par exemple : une personne en étude, au foyer de manière volontaire ou une personne à la retraite) ou subi (découragement dû à une longue période de chômage par exemple).

Lecture : Ce graphique permet de visualiser les taux d'activité des femmes et des hommes vivant dans les IRIS intersectant (à au moins 5%) un quartier prioritaire.

La flèche de gauche indique le niveau du taux d'activité de la population vivant dans l'IRIS. A droite, le marqueur noir indique le niveau du taux d'activité de l'EPCI.



Quartier prioritaire Z0202

Ce quartier est en intersection (à au moins 5%) avec 3 IRIS de la commune.

IRIS numéro : 262810501

Monnaie

Taux d'activité des femmes (15-64 ans)

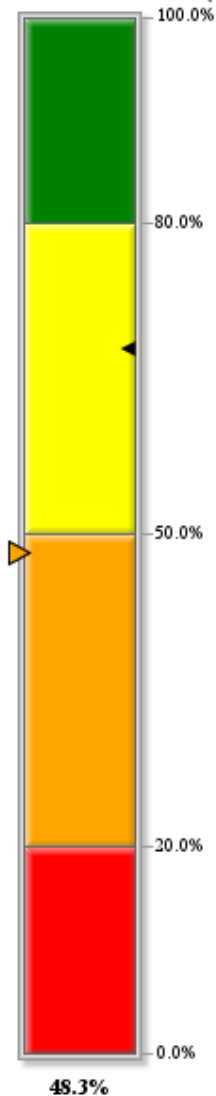

Taux d'activité des hommes (15-64 ans)

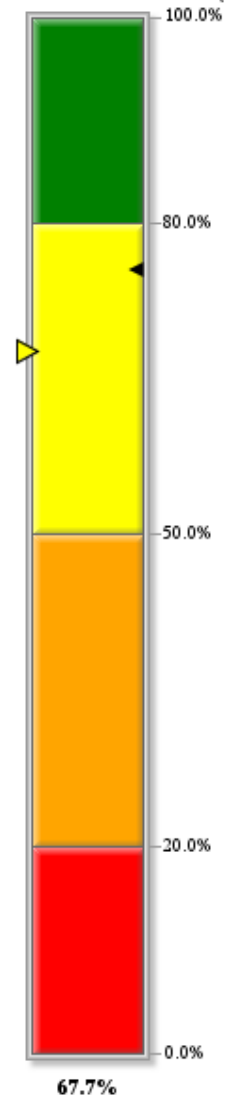

Lecture : Ce graphique permet de visualiser les taux d'activité des femmes et des hommes vivant dans les IRIS intersectant (à au moins 5%) un quartier prioritaire.

La flèche de gauche indique le niveau du taux d'activité de la population vivant dans l'IRIS. A droite, le marqueur noir indique le niveau du taux d'activité de l'EPCI.



Quartier prioritaire Z0202

Ce quartier est en intersection (à au moins 5%) avec 3 IRIS de la commune.

**IRIS numéro : 262810502
Monnaie-Est**

TAUX D'ACTIVITE (personnes âgées de 15 à 64 ans)

La population active regroupe les actifs ayant un emploi et les chômeurs. Ne font pas partie de la population active les personnes qui, bien que s'étant déclarées au chômage, précisent qu'elles ne recherchent pas d'emploi. Remarque(s): Depuis 2004, le recensement permet de mieux prendre en compte les actifs ayant un emploi, même occasionnel ou de courte durée, et qui sont par ailleurs étudiants, retraités ou chômeurs. Une part de l'évolution, depuis 1999, de la population active ayant un emploi peut être liée à ce changement. En outre, les militaires du contingent, tant que ce statut existait, constituaient, par convention, une catégorie à part de la population active.

Le taux d'activité est un indicateur à étudier plus précisément en fonction du contexte local. Lorsqu'il est faible, cela signifie qu'une partie de la population n'est pas présente sur le marché du travail (ces personnes n'ont pas d'emploi et n'en recherchent pas). Il faut donc interpréter cet indicateur avec prudence et le croiser avec la connaissance locale du terrain. Le taux d'activité peut refléter 2 types de situations différentes. Ce retrait du marché du travail peut être volontaire (par exemple : une personne en étude, au foyer de manière volontaire ou une personne à la retraite) ou subi (découragement dû à une longue période de chômage par exemple).

Lecture : Ce graphique permet de visualiser les taux d'activité des femmes et des hommes vivant dans les IRIS intersectant (à au moins 5%) un quartier prioritaire.

La flèche de gauche indique le niveau du taux d'activité de la population vivant dans l'IRIS. A droite, le marqueur noir indique le niveau du taux d'activité de l'EPCI.



Quartier prioritaire Z0202

Ce quartier est en intersection (à au moins 5%) avec 3 IRIS de la commune.

IRIS numéro : 262810502
Monnaie-Est

Taux d'activité des femmes (15-64 ans)

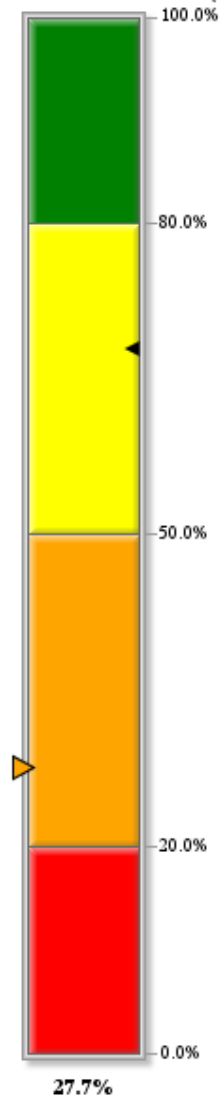

Taux d'activité des hommes (15-64 ans)

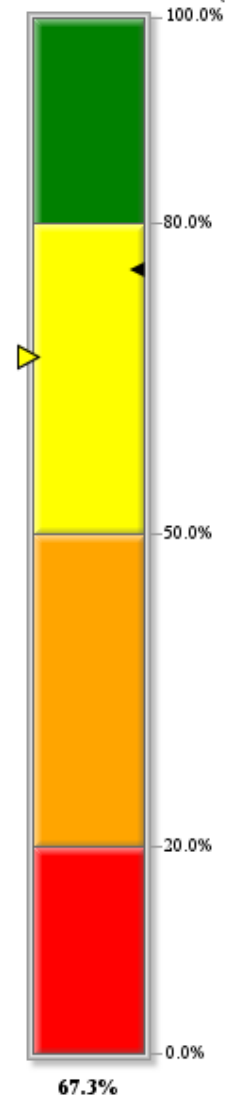

Lecture : Ce graphique permet de visualiser les taux d'activité des femmes et des hommes vivant dans les IRIS intersectant (à au moins 5%) un quartier prioritaire.

La flèche de gauche indique le niveau du taux d'activité de la population vivant dans l'IRIS. A droite, le marqueur noir indique le niveau du taux d'activité de l'EPCI.



Quartier prioritaire C47

Ce quartier est en intersection (à au moins 5%) avec 3 IRIS de la commune.

IRIS numéro : 262810101

Centre-Historique

TAUX DE CHOMAGE (personnes âgées de 15 à 64 ans)

Au sens du recensement, est chômeur toute personne de 15 ans ou plus qui s'est déclarée chômeur (indépendamment d'une éventuelle inscription auprès du Pôle emploi), sauf si elle a déclaré explicitement par ailleurs ne pas rechercher de travail. Remarque(s): La définition du chômage au sens du recensement diffère de celles du Bureau international du travail (BIT) et du Pôle emploi. Le chômage au recensement est plus élevé que le chômage au sens du BIT car les personnes inactives ont parfois tendance à se déclarer au chômage alors qu'elles ne répondent pas à tous les critères du BIT. Il est conseillé de raisonner en structure ou en positionnement relatif, aussi bien à une date donnée qu'en évolution.

Lecture : Ce graphique permet de visualiser les taux de chômage des femmes et des hommes vivant dans les IRIS intersectant un quartier prioritaire.

La flèche au sein des segments indique le niveau du taux de chômage de la population vivant dans l'IRIS. Il faut noter également que la couleur du cadran central change en fonction du taux de chômage de l'IRIS. Le marqueur noir indique le niveau du taux de chômage de l'EPCI.



Quartier prioritaire C47

Ce quartier est en intersection (à au moins 5%) avec 3 IRIS de la commune.

IRIS numéro : 262810101

Centre-Historique

Taux de chômage des femmes (15-64 ans)

Taux de chômage des hommes (15-64 ans)

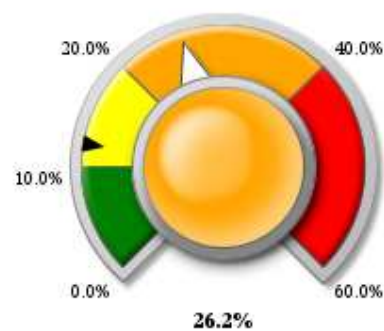
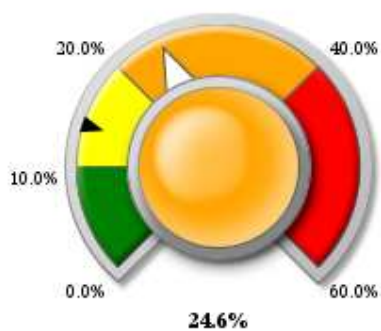

Lecture : Ce graphique permet de visualiser les taux de chômage des femmes et des hommes vivant dans les IRIS intersectant un quartier prioritaire. La flèche au sein des segments indique le niveau du taux de chômage de la population vivant dans l'IRIS. Il faut noter également que la couleur du cadran central change en fonction du taux de chômage de l'IRIS. Le marqueur noir indique le niveau du taux de chômage de l'EPCI.



Quartier prioritaire C47

Ce quartier est en intersection (à au moins 5%) avec 3 IRIS de la commune.

**IRIS numéro : 262810101
Centre-Ville**

TAUX DE CHOMAGE (personnes âgées de 15 à 64 ans)

Au sens du recensement, est chômeur toute personne de 15 ans ou plus qui s'est déclarée chômeur (indépendamment d'une éventuelle inscription auprès du Pôle emploi), sauf si elle a déclaré explicitement par ailleurs ne pas rechercher de travail. Remarque(s): La définition du chômage au sens du recensement diffère de celles du Bureau international du travail (BIT) et du Pôle emploi. Le chômage au recensement est plus élevé que le chômage au sens du BIT car les personnes inactives ont parfois tendance à se déclarer au chômage alors qu'elles ne répondent pas à tous les critères du BIT. Il est conseillé de raisonner en structure ou en positionnement relatif, aussi bien à une date donnée qu'en évolution.

Lecture : Ce graphique permet de visualiser les taux de chômage des femmes et des hommes vivant dans les IRIS intersectant un quartier prioritaire.

La flèche au sein des segments indique le niveau du taux de chômage de la population vivant dans l'IRIS. Il faut noter également que la couleur du cadran central change en fonction du taux de chômage de l'IRIS. Le marqueur noir indique le niveau du taux de chômage de l'EPCI.



Quartier prioritaire C47

Ce quartier est en intersection (à au moins 5%) avec 3 IRIS de la commune.

IRIS numéro : 262810101

Centre-Ville

Taux de chômage des femmes (15-64 ans)

Taux de chômage des hommes (15-64 ans)

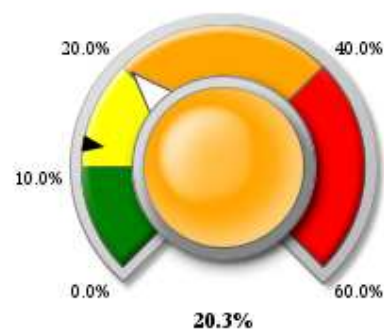
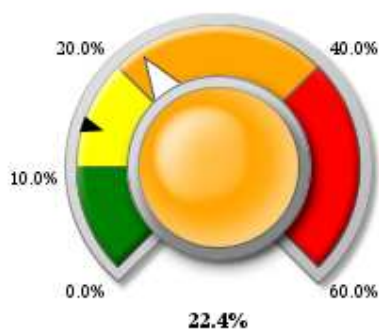

Lecture : Ce graphique permet de visualiser les taux de chômage des femmes et des hommes vivant dans les IRIS intersectant un quartier prioritaire. La flèche au sein des segments indique le niveau du taux de chômage de la population vivant dans l'IRIS. Il faut noter également que la couleur du cadran central change en fonction du taux de chômage de l'IRIS. Le marqueur noir indique le niveau du taux de chômage de l'EPCI.



Quartier prioritaire C47

Ce quartier est en intersection (à au moins 5%) avec 3 IRIS de la commune.

IRIS numéro : 262810101

Les Ocs-Les Recollets

TAUX DE CHOMAGE (personnes âgées de 15 à 64 ans)

Au sens du recensement, est chômeur toute personne de 15 ans ou plus qui s'est déclarée chômeur (indépendamment d'une éventuelle inscription auprès du Pôle emploi), sauf si elle a déclaré explicitement par ailleurs ne pas rechercher de travail. Remarque(s): La définition du chômage au sens du recensement diffère de celles du Bureau international du travail (BIT) et du Pôle emploi. Le chômage au recensement est plus élevé que le chômage au sens du BIT car les personnes inactives ont parfois tendance à se déclarer au chômage alors qu'elles ne répondent pas à tous les critères du BIT. Il est conseillé de raisonner en structure ou en positionnement relatif, aussi bien à une date donnée qu'en évolution.

Lecture : Ce graphique permet de visualiser les taux de chômage des femmes et des hommes vivant dans les IRIS intersectant un quartier prioritaire.

La flèche au sein des segments indique le niveau du taux de chômage de la population vivant dans l'IRIS. Il faut noter également que la couleur du cadran central change en fonction du taux de chômage de l'IRIS. Le marqueur noir indique le niveau du taux de chômage de l'EPCI.



Quartier prioritaire C47

Ce quartier est en intersection (à au moins 5%) avec 3 IRIS de la commune.

IRIS numéro : 262810101

Les Ocs-Les Recollets

Taux de chômage des femmes (15-64 ans)

Taux de chômage des hommes (15-64 ans)

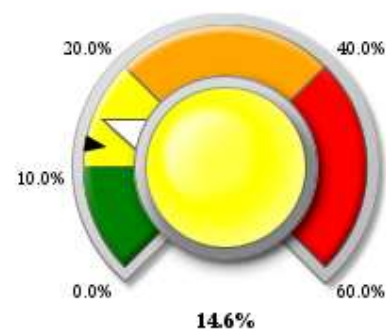
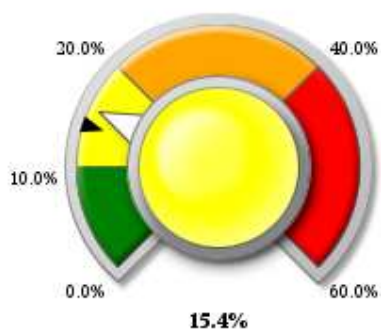

Lecture : Ce graphique permet de visualiser les taux de chômage des femmes et des hommes vivant dans les IRIS intersectant un quartier prioritaire. La flèche au sein des segments indique le niveau du taux de chômage de la population vivant dans l'IRIS. Il faut noter également que la couleur du cadran central change en fonction du taux de chômage de l'IRIS. Le marqueur noir indique le niveau du taux de chômage de l'EPCI.



Quartier prioritaire Z0202

Ce quartier est en intersection (à au moins 5%) avec 3 IRIS de la commune.

IRIS numéro : 262810403

Est-Pavillonnaire

TAUX DE CHOMAGE (personnes âgées de 15 à 64 ans)

Au sens du recensement, est chômeur toute personne de 15 ans ou plus qui s'est déclarée chômeur (indépendamment d'une éventuelle inscription auprès du Pôle emploi), sauf si elle a déclaré explicitement par ailleurs ne pas rechercher de travail. Remarque(s): La définition du chômage au sens du recensement diffère de celles du Bureau international du travail (BIT) et du Pôle emploi. Le chômage au recensement est plus élevé que le chômage au sens du BIT car les personnes inactives ont parfois tendance à se déclarer au chômage alors qu'elles ne répondent pas à tous les critères du BIT. Il est conseillé de raisonner en structure ou en positionnement relatif, aussi bien à une date donnée qu'en évolution.

Lecture : Ce graphique permet de visualiser les taux de chômage des femmes et des hommes vivant dans les IRIS intersectant un quartier prioritaire.

La flèche au sein des segments indique le niveau du taux de chômage de la population vivant dans l'IRIS. Il faut noter également que la couleur du cadran central change en fonction du taux de chômage de l'IRIS. Le marqueur noir indique le niveau du taux de chômage de l'EPCI.



Quartier prioritaire Z0202

Ce quartier est en intersection (à au moins 5%) avec 3 IRIS de la commune.

IRIS numéro : 262810403

Est-Pavillonnaire

Taux de chômage des femmes (15-64 ans)

Taux de chômage des hommes (15-64 ans)

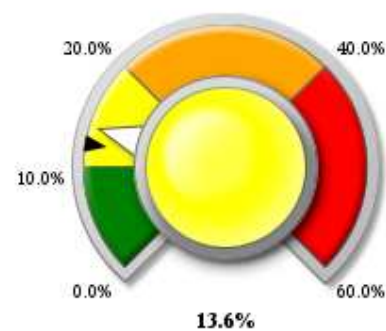
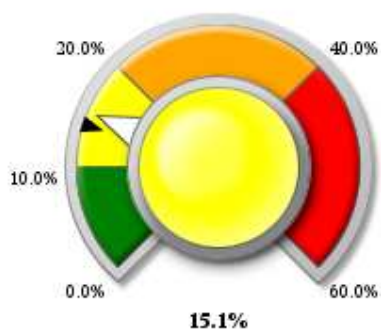

Lecture : Ce graphique permet de visualiser les taux de chômage des femmes et des hommes vivant dans les IRIS intersectant un quartier prioritaire. La flèche au sein des segments indique le niveau du taux de chômage de la population vivant dans l'IRIS. Il faut noter également que la couleur du cadran central change en fonction du taux de chômage de l'IRIS. Le marqueur noir indique le niveau du taux de chômage de l'EPCI.



Quartier prioritaire Z0202

Ce quartier est en intersection (à au moins 5%) avec 3 IRIS de la commune.

IRIS numéro : 262810403

Monnaie

TAUX DE CHOMAGE (personnes âgées de 15 à 64 ans)

Au sens du recensement, est chômeur toute personne de 15 ans ou plus qui s'est déclarée chômeur (indépendamment d'une éventuelle inscription auprès du Pôle emploi), sauf si elle a déclaré explicitement par ailleurs ne pas rechercher de travail. Remarque(s): La définition du chômage au sens du recensement diffère de celles du Bureau international du travail (BIT) et du Pôle emploi. Le chômage au recensement est plus élevé que le chômage au sens du BIT car les personnes inactives ont parfois tendance à se déclarer au chômage alors qu'elles ne répondent pas à tous les critères du BIT. Il est conseillé de raisonner en structure ou en positionnement relatif, aussi bien à une date donnée qu'en évolution.

Lecture : Ce graphique permet de visualiser les taux de chômage des femmes et des hommes vivant dans les IRIS intersectant un quartier prioritaire.

La flèche au sein des segments indique le niveau du taux de chômage de la population vivant dans l'IRIS. Il faut noter également que la couleur du cadran central change en fonction du taux de chômage de l'IRIS. Le marqueur noir indique le niveau du taux de chômage de l'EPCI.



Quartier prioritaire Z0202

Ce quartier est en intersection (à au moins 5%) avec 3 IRIS de la commune.

IRIS numéro : 262810403

Monnaie

Taux de chômage des femmes (15-64 ans)

Taux de chômage des hommes (15-64 ans)

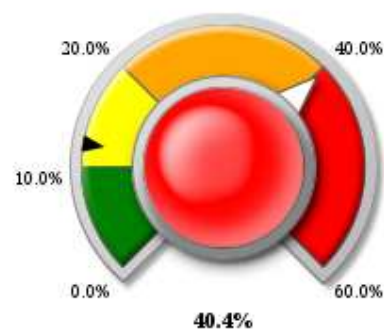
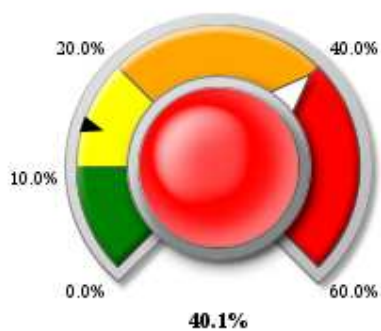

Lecture : Ce graphique permet de visualiser les taux de chômage des femmes et des hommes vivant dans les IRIS intersectant un quartier prioritaire. La flèche au sein des segments indique le niveau du taux de chômage de la population vivant dans l'IRIS. Il faut noter également que la couleur du cadran central change en fonction du taux de chômage de l'IRIS. Le marqueur noir indique le niveau du taux de chômage de l'EPCI.



Quartier prioritaire Z0202

Ce quartier est en intersection (à au moins 5%) avec 3 IRIS de la commune.

IRIS numéro : 262810403

Monnaie-Est

TAUX DE CHOMAGE (personnes âgées de 15 à 64 ans)

Au sens du recensement, est chômeur toute personne de 15 ans ou plus qui s'est déclarée chômeur (indépendamment d'une éventuelle inscription auprès du Pôle emploi), sauf si elle a déclaré explicitement par ailleurs ne pas rechercher de travail. Remarque(s): La définition du chômage au sens du recensement diffère de celles du Bureau international du travail (BIT) et du Pôle emploi. Le chômage au recensement est plus élevé que le chômage au sens du BIT car les personnes inactives ont parfois tendance à se déclarer au chômage alors qu'elles ne répondent pas à tous les critères du BIT. Il est conseillé de raisonner en structure ou en positionnement relatif, aussi bien à une date donnée qu'en évolution.

Lecture : Ce graphique permet de visualiser les taux de chômage des femmes et des hommes vivant dans les IRIS intersectant un quartier prioritaire.

La flèche au sein des segments indique le niveau du taux de chômage de la population vivant dans l'IRIS. Il faut noter également que la couleur du cadran central change en fonction du taux de chômage de l'IRIS. Le marqueur noir indique le niveau du taux de chômage de l'EPCI.



Quartier prioritaire Z0202

Ce quartier est en intersection (à au moins 5%) avec 3 IRIS de la commune.

IRIS numéro : 262810403

Monnaie-Est

Taux de chômage des femmes (15-64 ans)

Taux de chômage des hommes (15-64 ans)

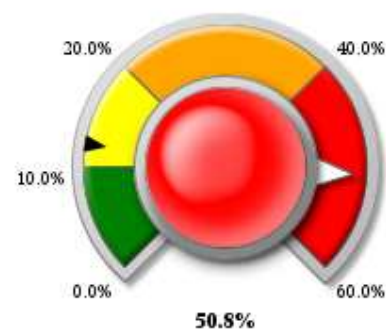
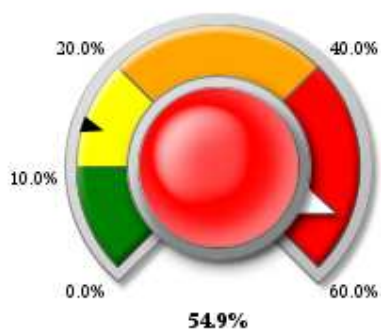

Lecture : Ce graphique permet de visualiser les taux de chômage des femmes et des hommes vivant dans les IRIS intersectant un quartier prioritaire. La flèche au sein des segments indique le niveau du taux de chômage de la population vivant dans l'IRIS. Il faut noter également que la couleur du cadran central change en fonction du taux de chômage de l'IRIS. Le marqueur noir indique le niveau du taux de chômage de l'EPCI.



THEMATIQUE FORMATION

- Part des non diplômés par sexe
- Part des hauts niveaux de formation par sexe



Part des non diplômés par sexe

	#	Nombre de femmes non diplômées	Part Femmes (en %)	Nombre d'hommes non diplômés	Part Hommes (en %)
Centre-Historique	C47	284	25.1	211	20.7
Centre-Ville	C47	304	24.0	201	20.0
Presle-Mat-Batier		123	16.6	129	22.1
Chatiou-Duchesne		185	21.8	122	19.5
Les Ocs-Les Recollets	C47	106	12.5	106	15.4
Ouest-Rural		188	11.5	224	16.1
Gloriette-Meannes-Rural		214	21.1	186	20.8
Pericentre-Nord		306	19.0	262	20.9
Pierrotte-Chasses-Zi-Vignards		229	18.3	249	23.6
Est-Chateaufleury		191	20.7	174	20.0
Est-Pavillonnaire	Z0202	182	19.0	172	25.1
Monnaie	Z0202	507	51.0	507	57.5
Monnaie-Est	Z0202	236	77.2	194	71.6
Commune de Romans-sur-Isère		3055	22.6	2738	24.4
EPCI : CA VALENCE-ROMANS Sud Rhône-Alpes		15209	18.9	13548	18.7

: Cette colonne indique si le quartier prioritaire est en intersection (à au moins 5 %) avec l'IRIS (périmètres initiaux : avant la phase de consultation des collectivités).

Lecture : En 2010, 22.6% des femmes de 15 ans ou plus ayant achevé leur scolarité et vivant dans la commune de Romans-sur-Isère sont sans diplôme.

Lecture : En 2010, 24.4% des hommes de 15 ans ou plus ayant achevé leur scolarité et vivant dans la commune de Romans-sur-Isère sont sans diplôme.



Part des hauts niveaux de formation par sexe

	#	Nombre de femmes titulaires d'un diplôme de l'enseignement supérieur long	Part Femmes (en %)	Nombre d'hommes titulaires d'un diplôme de l'enseignement supérieur long	Part Hommes (en %)
Centre-Historique	C47	128	11.4	158	15.5
Centre-Ville	C47	124	9.8	123	12.2
Presle-Mat-Batier		29	4.0	38	6.5
Chatiou-Duchesne		113	13.3	68	10.9
Les Ocs-Les Recollets	C47	76	8.9	52	7.5
Ouest-Rural		230	14.0	217	15.6
Gloriette-Meannes-Rural		67	6.6	93	10.4
Pericentre-Nord		181	11.2	152	12.1
Pierrotte-Chasses-Zi-Vignards		124	10.0	128	12.1
Est-Chateaufleury		71	7.7	113	13.0
Est-Pavillonnaire	Z0202	167	17.5	119	17.4
Monnaie	Z0202	27	2.7	35	4.0
Monnaie-Est	Z0202	0	0.0	3	0.9
Commune de Romans-sur-Isère		1338	9.9	1299	11.6
EPCI : CA VALENCE-ROMANS Sud Rhône-Alpes		8531	10.6	8963	12.4

: Cette colonne indique si le quartier prioritaire est en intersection (à au moins 5 %) avec l'IRIS (périmètres initiaux : avant la phase de consultation des collectivités).

Lecture : En 2010, 9.9% des femmes de 15 ans ou plus ayant achevé leur scolarité et vivant dans la commune de Romans-sur-Isère sont titulaires d'un diplôme de l'enseignement supérieur long.

Lecture : En 2010, 11.6% des hommes de 15 ans ou plus ayant achevé leur scolarité et vivant dans la commune de Romans-sur-Isère sont titulaires d'un diplôme de l'enseignement supérieur long.



THEMATIQUE PRECARITE

- Part des bénéficiaires CMU-C parmi les allocataires Cnam par sexe



Part des bénéficiaires de la CMU-C par sexe

	#	Nombre de femmes bénéficiaires CMU-C	Part Femmes (en %)	Nombre d'hommes bénéficiaires CMU-C	Part Hommes (en %)
Centre-Historique	C47	172	15.1	143	12.6
Centre-Ville	C47	150	10.9	124	11.0
Presle-Mat-Batier		38	4.7	28	4.5
Chatiou-Duchesne		82	8.7	55	7.2
Les Ocs-Les Recollets	C47	60	6.0	36	4.0
Ouest-Rural		71	4.2	43	2.9
Gloriette-Meannes-Rural		31	2.8	26	2.6
Pericentre-Nord		104	6.4	105	7.5
Pierrotte-Chasses-Zi-Vignards		95	6.1	77	5.7
Est-Chateaufleury		55	5.9	48	5.8
Est-Pavillonnaire	Z0202	96	9.5	80	10.4
Monnaie	Z0202	330	29.8	302	27.5
Monnaie-Est	Z0202	103	38.1	88	33.7
Commune de Romans-sur-Isère		1405	9.5	1174	9.0
EPCI : CA VALENCE-ROMANS Sud Rhône-Alpes	

: Cette colonne indique si le quartier prioritaire est en intersection (à au moins 5 %) avec l'IRIS (périmètres initiaux : avant la phase de consultation des collectivités).

Lecture : En 2010, 9.5% des femmes allocataires Cnam vivant dans la commune de Romans-sur-Isère sont bénéficiaires de la CMU-C.
Lecture : En 2010, 9.0% des hommes allocataires Cnam vivant dans la commune de Romans-sur-Isère sont bénéficiaires de la CMU-C.



DIAGNOSTIC TERRITORIAL
Données sexuées IRIS

Commune : Valence





Le ministère en charge de la Ville a rendu obligatoire un volet égalité entre les femmes et les hommes dans l'ensemble des futurs contrats de ville, créés par la loi pour la Ville et la cohésion urbaine du 21 février 2014.

Alors que des chantiers déterminants et structurants pour les territoires sont engagés au travers notamment de la réforme de la politique de la ville, le HCEfh a remis le 25 juin 2014 son rapport «Combattre maintenant les inégalités sexuées, sociales et territoriales dans les quartiers de la politique de la ville et les territoires ruraux fragilisés» à la ministre des Droits des femmes, de la Ville, de la Jeunesse et des Sports, en réponse à sa saisine. Ce rapport préconise de systématiser la production de données sexuées territorialisées à destination des instances d'observation, de concertation et de décision.

Le groupe de travail EGATER, mis en place par le HCEfh, a identifié une batterie d'indicateurs pouvant être utiles à l'élaboration du diagnostic sexué. Ces indicateurs sont incontournables pour analyser la situation des femmes et des hommes vivant dans les quartiers de la politique de la ville. Ce jeu de données constitue le premier socle d'étude et peut être complété par d'autres données disponibles localement afin de couvrir des thématiques qui ne sont pas abordées ici.

Les données mobilisées ici sont des données à l'IRIS. La grande majorité de ces données provient du recensement de la population 2010 de l'Insee.

Elles permettent, d'une part d'obtenir des données sur les IRIS intersectant un quartier prioritaire mais également sur les autres IRIS de la commune qui n'intersectent pas un quartier prioritaire. Chacun des graphiques ou des tableaux présente la situation des femmes et des hommes vivant sur ces territoires. Pour accéder aux données brutes veuillez vous référer à la fiche diagnostic quantitatif sexué qui indique où trouver les données ayant servi à la réalisation de cette fiche.

L'ensemble de ces données est donc également accessible :

- sur le SIG Ville : <https://sig.ville.gouv.fr/>**
- sur le site Insee : www.insee.fr**



Les contrats de ville s'articuleront, d'une part, autour de trois piliers :

- le pilier social
- le pilier urbain et cadre de vie
- le pilier développement économique et emploi

et, d'autre part, autour de trois thématiques transversales :

- Egalité entre les femmes et les hommes
- Lutte contre les discriminations
- Jeunesse

Les indicateurs présentés ici intègrent la dimension transversale égalité femmes/hommes

THEMATIQUE POPULATION (volets social, cadre de vie)

- Nombre d'habitants par sexe
- Population par tranche d'âge et par sexe
- Part des familles monoparentales *
- Ménages composés d'une seule personne par sexe

THEMATIQUE ACTIVITE (volet emploi)

- Taux d'activité par sexe
- Taux d'activité des 15-24 ans par sexe
- Taux d'activité des 25-54 ans par sexe
- Taux d'activité des 55-64 ans par sexe
- Taux de chômage (au sens du recensement) par sexe
- Indice de chômage A, B, C par sexe
- Taux d'emploi par sexe
- Taux d'emploi des 15-24 ans par sexe
- Taux d'emploi des 25-54 ans par sexe
- Taux d'emploi des 55-64 ans par sexe
- Part des salariés occupant un emploi à temps partiel par sexe
- Part des salariés étrangers par sexe

THEMATIQUE FORMATION (volet social)

- Part des non diplômés par sexe
- Part des hauts niveaux de formation par sexe

THEMATIQUE PRECARITE (volet social)

- Part des bénéficiaires de la CMU-C par sexe



Liste des IRIS de la commune : Valence

Code de l'Iris	Libellé de l'Iris	A : Iris d'activité H : Iris d'habitation	Population en 1999	Population en 2010
263620101	Prefecture	A	17	2
263620102	Centre-Basse-Ville	H	2474	2488
263620103	Centre-Boulevards	H	3053	3372
263620104	Gare	H	2713	2811
263620201	Polygone	H	2539	2274
263620202	Dame-Blanche	H	2069	2060
263620203	Chamberliere	H	2843	2290
263620301	Petit-Charran	H	2902	2744
263620302	Romans	H	2618	2650
263620303	Alpes	H	3687	3601
263620304	Grand-Charran	H	3309	3195
263620401	Jappe-Renard	H	2610	2435
263620402	Les-Beaumes	H	2541	2464
263620403	Les-Moulins	H	3147	2832
263620501	Les-Aureats	A	96	69
263620502	Eperviere	H	3020	3227
263620503	Le-Calvaire	H	2903	3304
263620504	Valensolles	H	2412	2353
263620601	Briffaut	H	3456	4354
263620602	Lautagne	H	2315	2346
263620701	Le-Plan	H	2750	2667
263620702	Les-Couleures	H	3843	3737
263620801	La-Bayot	H	2813	2428
263620802	Mozart	H	2176	2034
263620803	Chopin	H	1916	1663

Nombre de quartiers prioritaires présents sur la commune : 4 quartiers prioritaires

numéro quartier prioritaire	nom du quartier prioritaire
Z0203	Polygone
Z0205	Les hauts de Valence
Z0206	Valensoles
Z0207	Chamberlière



Intersection des quartiers prioritaires et des Iris
Au moins 5% du quartier prioritaire est en intersection avec cette liste d'IRIS

Nom du Quartier Prioritaire	Numéro Quartier Prioritaire	Numéro de l'IRIS	Libellé de l'IRIS	Part de la surface du quartier prioritaire dans l'IRIS
Polygone	Z0203	263620201	Polygone	81.3%
	Z0203	263620202	Dame-Blanche	18.7%
Les hauts de Valence	Z0205	263620701	Le-Plan	30.8%
	Z0205	263620702	Les-Couleures	14.8%
	Z0205	263620801	La-Bayot	16.0%
	Z0205	263620802	Mozart	11.4%
	Z0205	263620803	Chopin	26.9%
Valensoles	Z0206	263620504	Valensolles	96.2%
Chamberlière	Z0207	263620203	Chamberliere	99.9%

Lecture : 81.3% du Quartier Prioritaire Z0203 est contenu dans l'IRIS 263620201 Polygone .

Lecture : ATTENTION : ETRE VIGILANT SUR LES CAS DES QUARTIERS PRIORITAIRES A CHEVAL SUR PLUSIEURS COMMUNES. Dans ce cas vous devez consulter l'ensemble des documents communaux

Lecture : Si moins de 5% du quartier est concerné par l'IRIS, ce dernier n'est pas indiqué dans cette liste.



Evolution 1990-2011 de la population de l'EPCI

Nom de l'EPCI : CA VALENCE-ROMANS Sud Rhône-Alpes

Nombre de communes de l'EPCI : 51

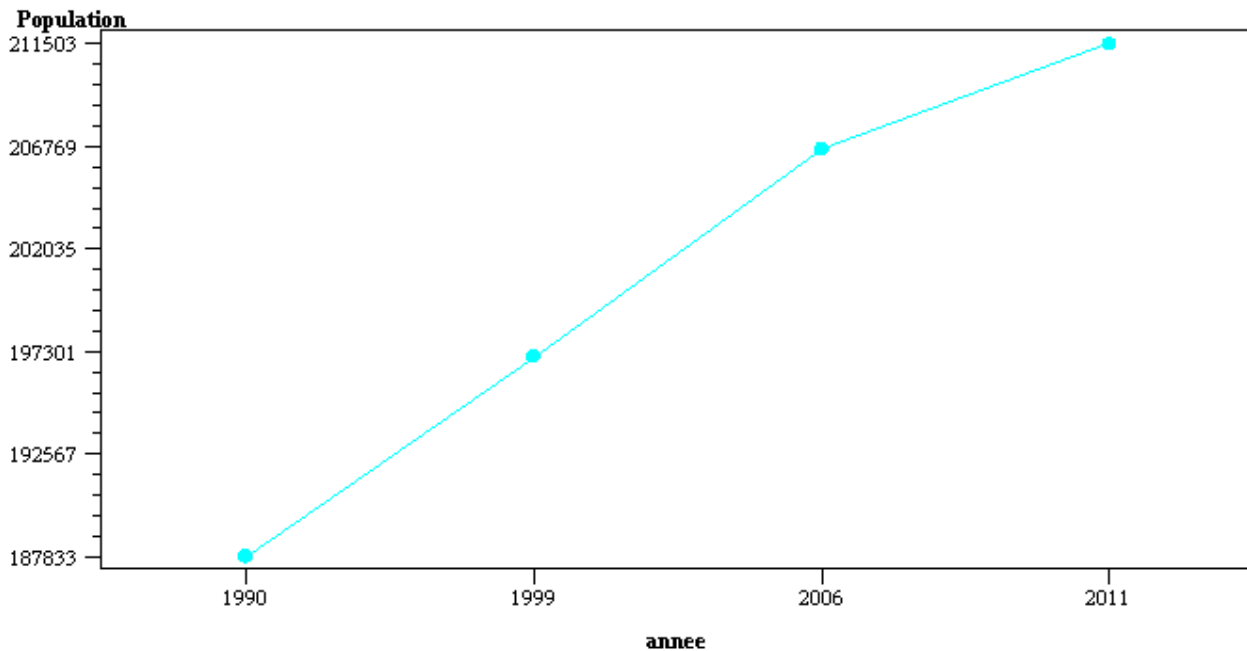

En 1990, l'EPCI comptait 187833 habitants. En 2011, l'EPCI compte 211506 habitants



THEMATIQUE POPULATION

- Nombre d'habitants par sexe
- Population par tranche d'âge et par sexe
- Part des familles monoparentales *
- Ménages composés d'une seule personne par sexe



Nombre d'habitants

	#	Femme	Homme	Total
Prefecture		0	2	2
Centre-Basse-Ville		1268	1221	2488
Centre-Boulevards		1709	1662	3372
Gare		1530	1281	2811
Polygone	Z0203	1261	1013	2274
Dame-Blanche	Z0203	1083	977	2060
Dame-Blanche	Z0203	1083	977	2060
Chamberliere	Z0207	1218	1073	2290
Petit-Charran		1459	1286	2744
Romans		1329	1322	2650
Alpes		1892	1709	3601
Grand-Charran		1702	1494	3195
Jappe-Renard		1332	1103	2435
Les-Beaumes		1321	1144	2464
Les-Moulins		1580	1252	2832
Les-Aureats		37	32	69
Eperviere		1758	1470	3227
Le-Calvaire		1816	1488	3304
Valensolles	Z0206	1335	1019	2353
Briffaut		2099	2255	4354
Lautagne		1205	1141	2346
Le-Plan	Z0205	1405	1262	2667
Le-Plan	Z0205	1405	1262	2667
Les-Couleures	Z0205	1918	1819	3737
La-Bayot	Z0205	1186	1243	2428
Mozart	Z0205	1023	1011	2034
Chopin	Z0205	823	840	1663
Commune de Valence		33288	30117	63405
EPCI : CA VALENCE-ROMANS Sud Rhône-Alpes		108608	101399	210007

: Cette colonne indique si le quartier prioritaire est en intersection (à au moins 5 %) avec l'IRIS (périmètres initiaux : avant la phase de consultation des collectivités).

Les chiffres de population correspondent à l'ensemble des personnes dont la résidence habituelle se situe sur le territoire concerné : population des résidences principales (ou population des ménages), personnes vivant en communauté, population des habitations mobiles, sans-abris et marinières rattachés au territoire.



Population par tranche d'âge et par sexe

	#	0 à 14 ans		15 à 29 ans		30 à 44 ans		45 à 59 ans		60 à 74 ans		75 ans ou plus	
		F	H	F	H	F	H	F	H	F	H	F	H
Prefecture		0	0	0	0	0	2	0	0	0	0	0	0
Centre-Basse-Ville		132	153	441	401	202	316	194	174	141	113	159	65
Centre-Boulevards		148	181	677	750	245	286	254	192	198	162	187	90
Gare		216	247	401	285	290	331	218	146	206	141	198	131
Polygone	Z0203	263	254	268	214	202	168	242	162	145	129	142	87
Dame-Blanche	Z0203	172	143	252	227	161	228	205	194	156	92	137	93
Dame-Blanche	Z0203	172	143	252	227	161	228	205	194	156	92	137	93
Chamberliere	Z0207	241	240	246	255	244	167	302	263	106	106	79	41
Petit-Charran		205	221	179	181	217	207	293	238	296	243	269	195
Romans		184	209	305	435	263	274	230	194	182	142	163	67
Alpes		263	266	484	503	374	292	309	299	213	177	248	171
Grand-Charran		197	261	339	375	297	272	365	271	256	159	248	156
Jappe-Renard		191	208	345	266	224	239	247	199	133	109	193	82
Les-Beaumes		142	176	241	222	175	206	304	243	231	173	229	124
Les-Moulins		200	170	344	330	246	237	294	222	269	191	226	101
Les-Aureats		10	5	13	7	3	3	7	10	3	6	0	1
Eperviere		241	250	222	235	281	316	263	216	315	231	434	222
Le-Calvaire		246	178	294	287	298	308	293	295	352	215	333	205
Valensolles	Z0206	239	206	225	209	261	200	215	181	210	137	185	85
Briffaut		401	373	304	715	382	384	468	345	329	337	215	101
Lautagne		236	173	158	191	208	257	225	199	245	201	134	119
Le-Plan	Z0205	331	379	231	218	283	250	231	188	215	151	115	75
Le-Plan	Z0205	331	379	231	218	283	250	231	188	215	151	115	75
Les-Couleures	Z0205	491	498	344	427	366	298	371	324	255	211	91	61
La-Bayot	Z0205	270	263	207	237	199	241	213	173	243	257	54	72
Mozart	Z0205	217	270	234	221	143	185	181	113	162	165	86	57
Chopin	Z0205	208	215	163	194	160	182	117	113	85	87	92	49

: Cette colonne indique si le quartier prioritaire est en intersection (à au moins 5 %) avec l'IRIS (périmètres initiaux : avant la phase de consultation des collectivités).

Les chiffres de population correspondent à l'ensemble des personnes dont la résidence habituelle se situe sur le territoire concerné : population des résidences principales (ou population des ménages), personnes vivant en communauté, population des habitations mobiles, sans-abris et marinières rattachés au territoire.



Population par tranche d'âge et par sexe

	#	0 à 14 ans		15 à 29 ans		30 à 44 ans		45 à 59 ans		60 à 74 ans		75 ans ou plus	
		F	H	F	H	F	H	F	H	F	H	F	H
Commune de Valence		5445	5541	6915	7384	5725	5851	6039	4955	4948	3935	4216	2450
EPCI : CA VALENCE-ROMANS Sud Rhône-Alpes		19361	20584	18780	19194	20462	20021	21377	19697	16511	14590	12117	7313

: Cette colonne indique si le quartier prioritaire est en intersection (à au moins 5 %) avec l'IRIS (périmètres initiaux : avant la phase de consultation des collectivités).

Les chiffres de population correspondent à l'ensemble des personnes dont la résidence habituelle se situe sur le territoire concerné : population des résidences principales (ou population des ménages), personnes vivant en communauté, population des habitations mobiles, sans-abris et marinières rattachés au territoire.



POPULATION DES IRIS DES QUARTIERS PRIORITAIRES DE LA COMMUNE*

*Ces graphiques viennent en complément des tableaux sur la population par tranche d'âge

Pour chacun des quartiers prioritaires, un graphique permet de visualiser la répartition par tranche d'âge de la population de l'IRIS

Quartier prioritaire Z0203

IRIS numéro : 263620201
Polygone

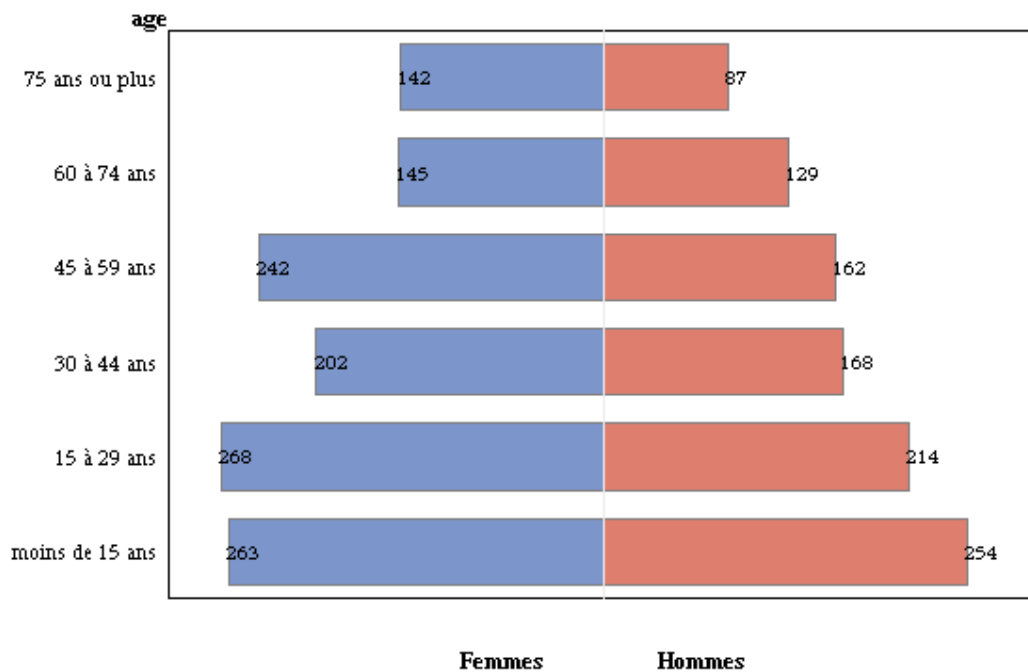

Quartier prioritaire Z0203

IRIS numéro : 263620202
Dame-Blanche

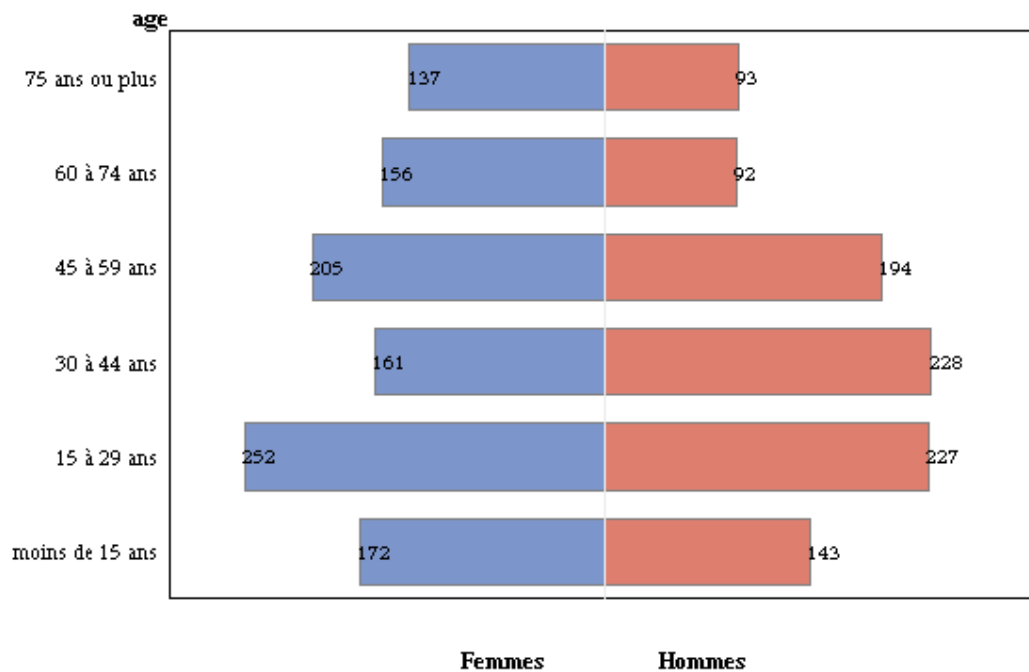

Quartier prioritaire Z0203

IRIS numéro : 263620202
Dame-Blanche

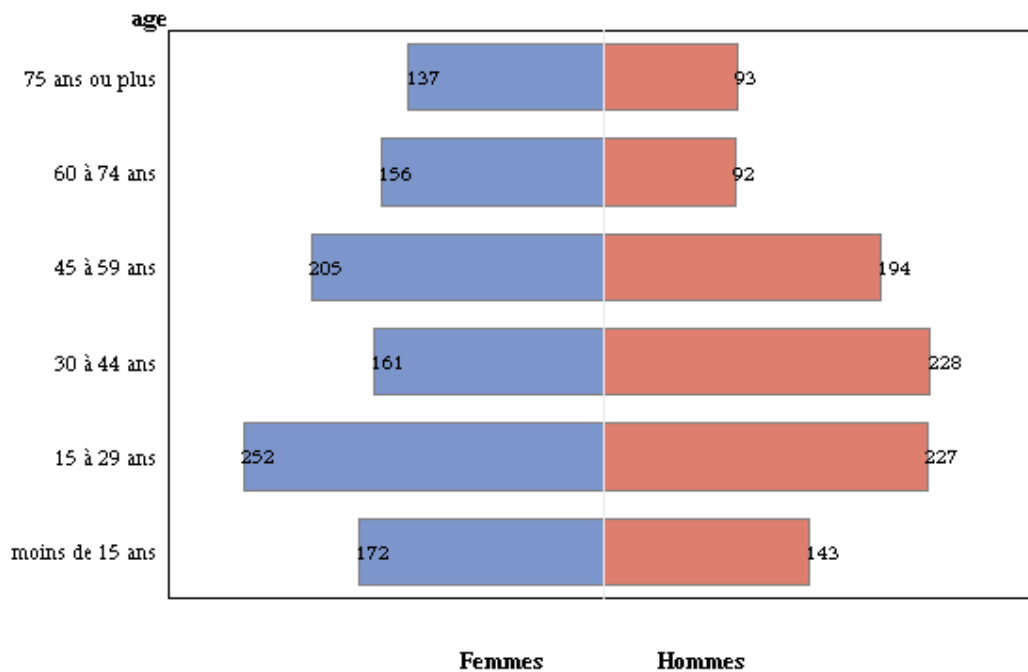

Quartier prioritaire Z0205

IRIS numéro : 263620701

Le-Plan

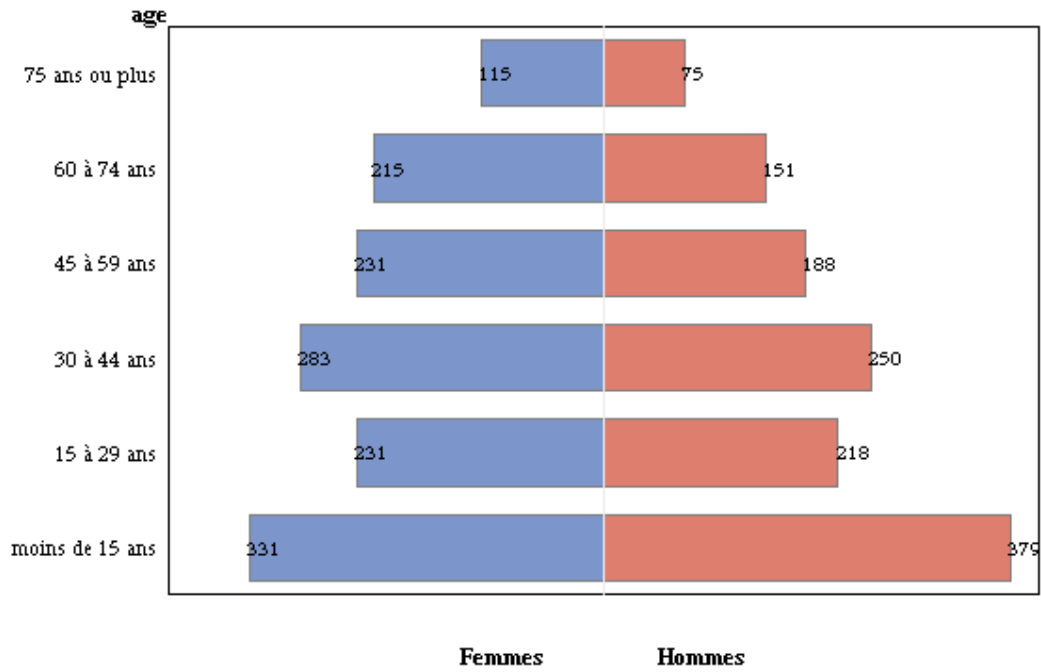

Quartier prioritaire Z0205

IRIS numéro : 263620701
Le-Plan

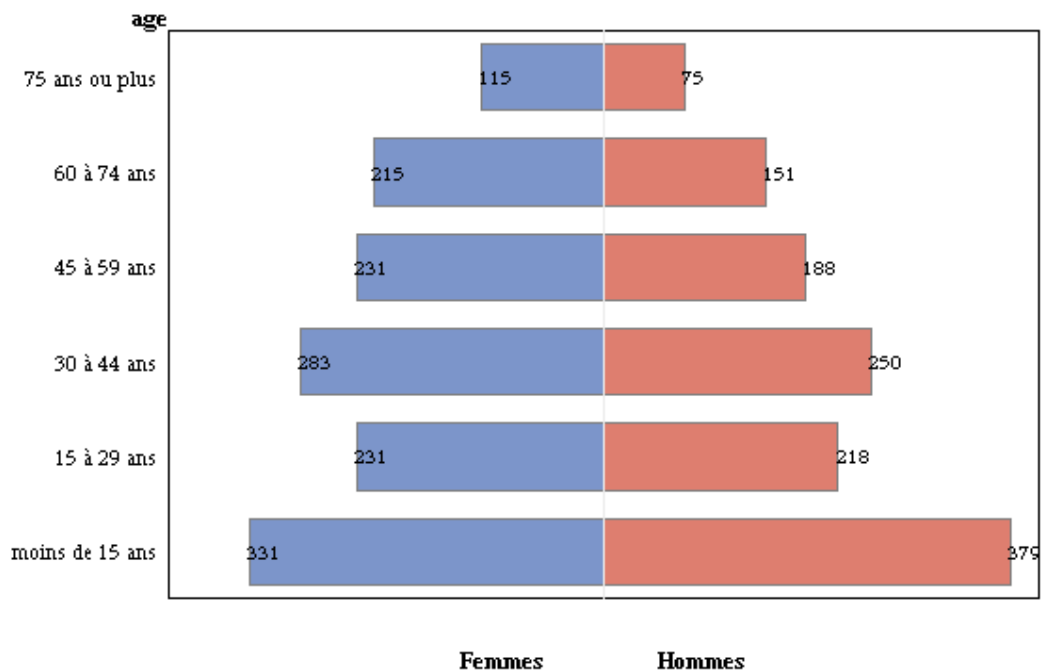

Quartier prioritaire Z0205

IRIS numéro : 263620702
Les-Couleures

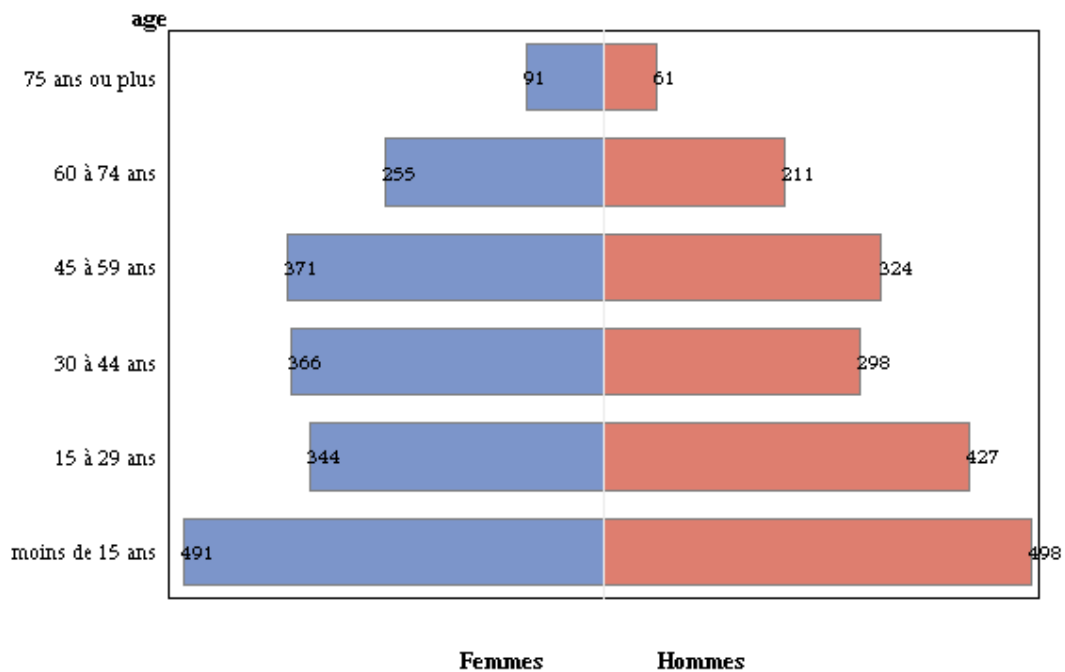

Quartier prioritaire Z0205

IRIS numéro : 263620801

La-Bayot

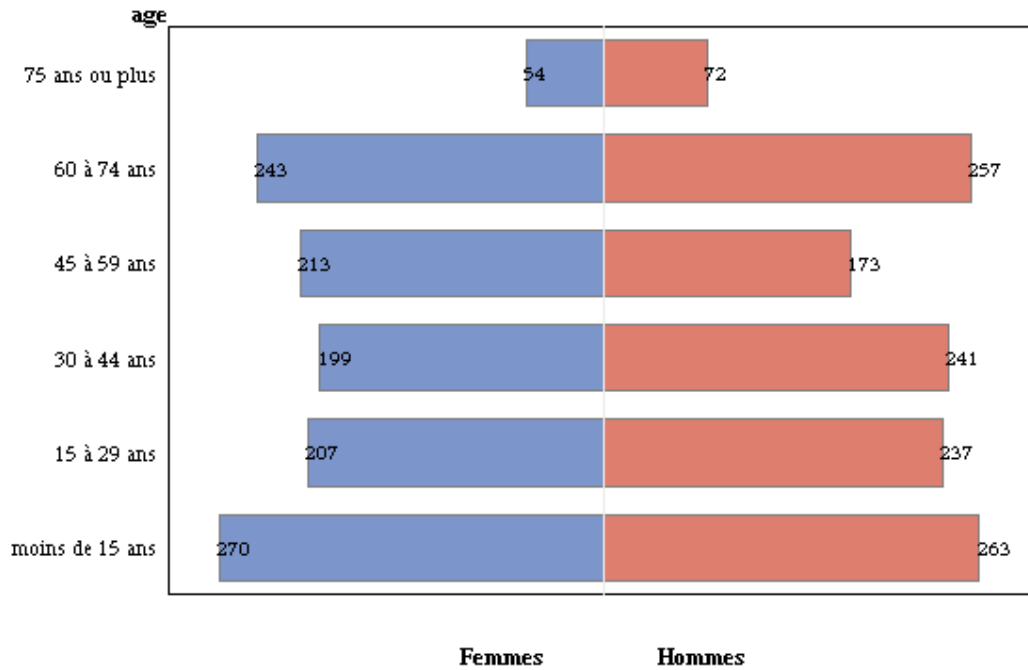

Quartier prioritaire Z0205

IRIS numéro : 263620802
Mozart

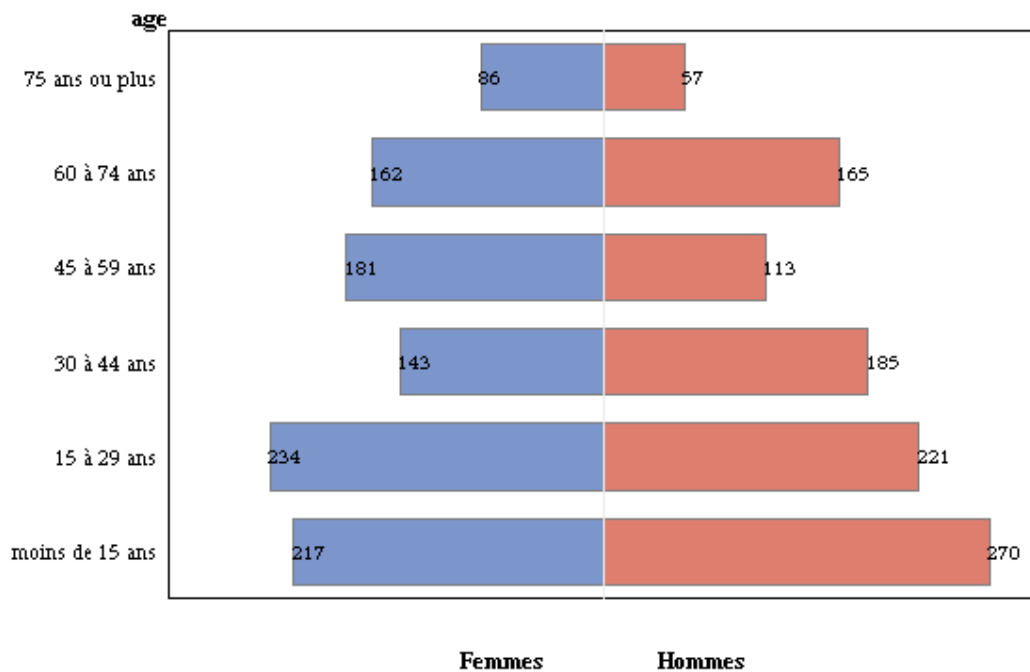

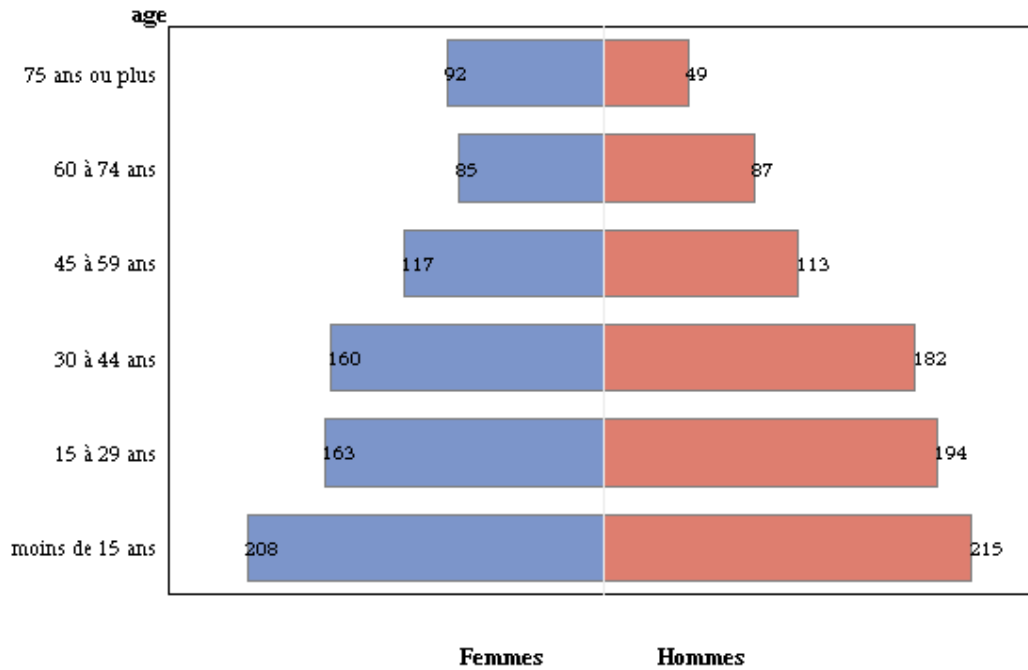
Quartier prioritaire Z0205**IRIS numéro : 263620803****Chopin**

Quartier prioritaire Z0206

IRIS numéro : 263620504
Valensolles

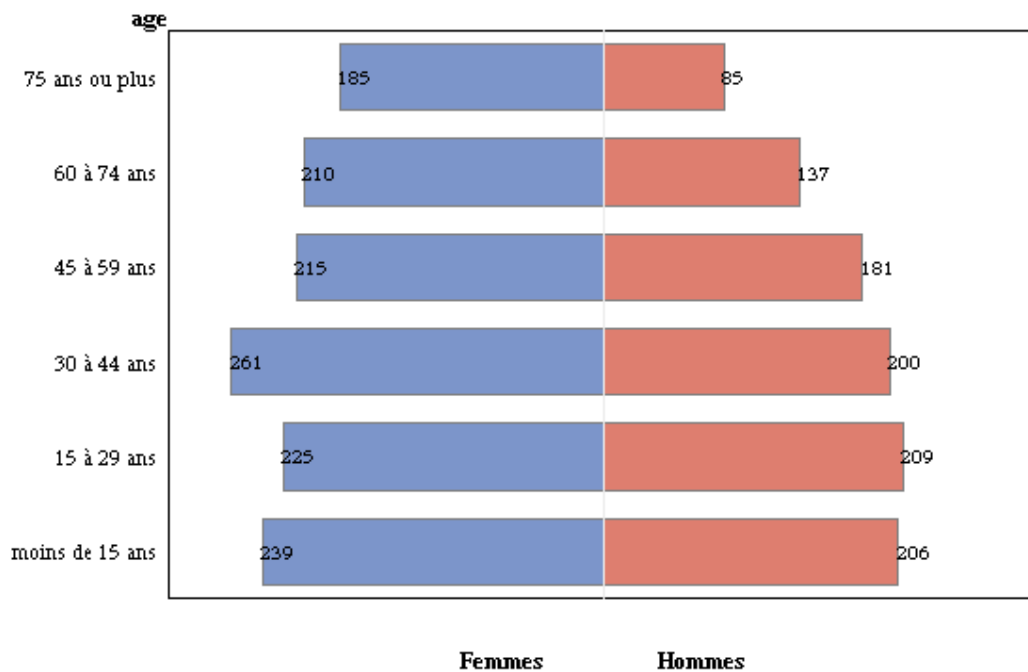

Quartier prioritaire Z0207

IRIS numéro : 263620203
Chamberliere

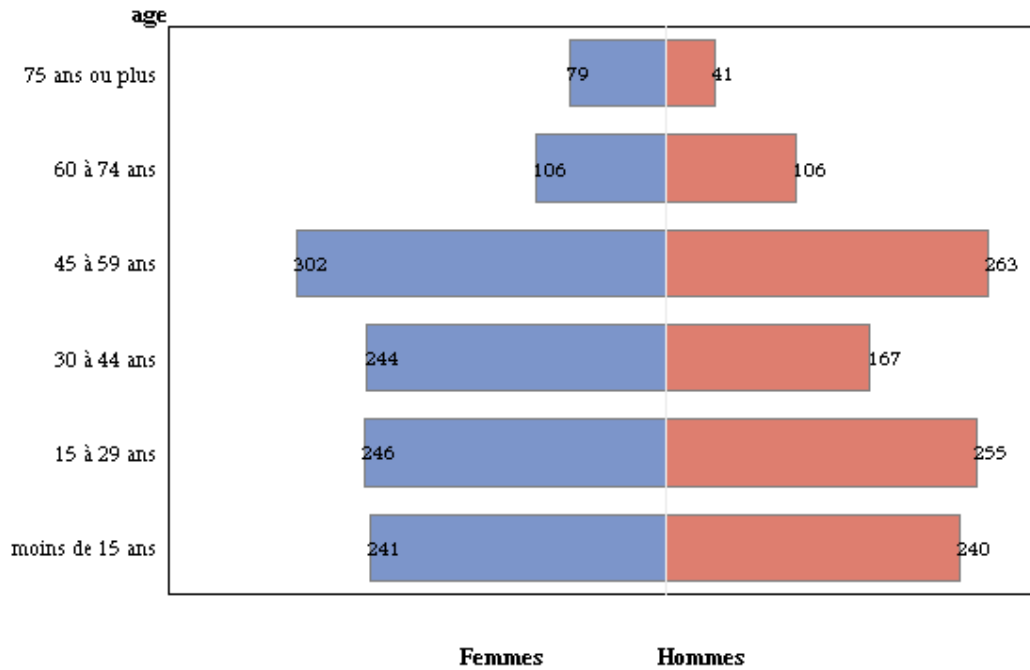



Part des familles monoparentales parmi l'ensemble des familles*

	#	Part des familles monoparentales (en %)
Prefecture		.
Centre-Basse-Ville		15.6
Centre-Boulevards		25.9
Gare		18.0
Polygone	Z0203	38.0
Dame-Blanche	Z0203	12.5
Dame-Blanche	Z0203	12.5
Chamberliere	Z0207	19.5
Petit-Charran		12.3
Romans		20.5
Alpes		17.8
Grand-Charran		17.8
Jappe-Renard		20.1
Les-Beaumes		15.1
Les-Moulins		20.7
Les-Aureats		12.9
Eperviere		10.4
Le-Calvaire		12.9
Valensolles	Z0206	29.8
Briffaut		14.9
Lautagne		11.6
Le-Plan	Z0205	19.8
Le-Plan	Z0205	19.8
Les-Couleures	Z0205	21.6
La-Bayot	Z0205	11.9
Mozart	Z0205	21.6
Chopin	Z0205	16.6
Commune de Valence		18.1
EPCI : CA VALENCE-ROMANS Sud Rhône-Alpes		14.2

: Cette colonne indique si le quartier prioritaire est en intersection (à au moins 5 %) avec l'IRIS (périmètres initiaux : avant la phase de consultation des collectivités).

* Cet indicateur rapporte l'effectif de familles monoparentales à l'ensemble des familles

Lecture : En 2010, la commune de Valence compte 18.0% de familles monoparentales



Ménages composés d'une personne seule*

	#	Part des ménages composés d'une personne seule (en %)	Nombre de ménages	Nombre de ménages d'une personne seule	Nombre de ménages composés de femmes seules	Nombre de ménages composés d'hommes seuls
Prefecture		100.0	2	2	0	2
Centre-Basse-Ville		61.1	1429	873	422	451
Centre-Boulevards		69.8	2281	1591	818	773
Gare		51.8	1550	803	464	339
Polygone	Z0203	47.1	1048	494	289	205
Dame-Blanche	Z0203	44.8	1051	471	263	209
Dame-Blanche	Z0203	44.8	1051	471	263	209
Chamberliere	Z0207	27.3	875	238	153	85
Petit-Charran		34.5	1297	447	312	135
Romans		50.0	1261	631	367	263
Alpes		52.0	1972	1025	579	445
Grand-Charran		47.2	1683	794	518	276
Jappe-Renard		52.5	1293	680	382	298
Les-Beaumes		43.1	1268	547	376	171
Les-Moulins		50.1	1562	782	500	282
Les-Aureats		36.2	30	11	3	8
Eperviere		43.1	1480	638	419	219
Le-Calvaire		51.6	1832	946	607	339
Valensolles	Z0206	44.0	1200	528	338	189
Briffaut		36.0	1776	640	368	271
Lautagne		31.0	1045	324	171	152
Le-Plan	Z0205	31.7	1047	332	225	107
Le-Plan	Z0205	31.7	1047	332	225	107
Les-Couleures	Z0205	22.9	1264	289	208	81
La-Bayot	Z0205	26.9	919	248	128	120

: Cette colonne indique si le quartier prioritaire est en intersection (à au moins 5 %) avec l'IRIS (périmètres initiaux : avant la phase de consultation des collectivités).

* Un ménage est constitué de l'ensemble des personnes qui partagent la même résidence principale, c'est à dire qui résident de façon habituelle et à titre principal dans un même logement, sans que ces personnes soient nécessairement unies par des liens de parenté. Un ménage peut être constitué d'une seule personne

Lecture : En 2010, 45.0% des ménages de la commune de Valence sont composés d'une seule personne



Ménages composés d'une personne seule*

	#	Part des ménages composés d'une personne seule (en %)	Nombre de ménages	Nombre de ménages d'une personne seule	Nombre de ménages composés de femmes seules	Nombre de ménages composés d'hommes seuls
Mozart	Z0205	23.1	721	166	101	65
Chopin	Z0205	37.9	639	242	122	120
Commune de Valence		45.0	30526	13742	8133	5609
EPCI : CA VALENCE-ROMANS Sud Rhône-Alpes		34.6	91240	31605	18744	12861

: Cette colonne indique si le quartier prioritaire est en intersection (à au moins 5 %) avec l'IRIS (périmètres initiaux : avant la phase de consultation des collectivités).

* Un ménage est constitué de l'ensemble des personnes qui partagent la même résidence principale, c'est à dire qui résident de façon habituelle et à titre principal dans un même logement, sans que ces personnes soient nécessairement unies par des liens de parenté. Un ménage peut être constitué d'une seule personne

Lecture : En 2010, 45.0% des ménages de la commune de Valence sont composés d'une seule personne



THEMATIQUE ACTIVITE

- Taux d'activité par sexe
- Taux d'activité des 15-24 ans par sexe
- Taux d'activité des 25-54 ans par sexe
- Taux d'activité des 55-64 ans par sexe
- Taux de chômage (au sens du recensement) par sexe
- Indice de chômage A, B, C par sexe
- Nombre d'actifs occupés par sexe
- Part des salariés occupant un emploi à temps partiel par sexe
- Part des salariés occupant un emploi à temps partiel par sexe
- Part des salariés étrangers par sexe



Taux d'activité des 15-64 ans par sexe

	#	Nombre d'actives femmes (15-64ans)	Taux Femmes (en %)	Nombre d'actifs hommes (15-64ans)	Taux Hommes (en %)
Prefecture		0	.	2	100.0
Centre-Basse-Ville		598	65.9	733	77.6
Centre-Boulevards		771	61.8	813	62.5
Gare		654	67.5	688	84.4
Polygone	Z0203	475	62.6	407	69.3
Dame-Blanche	Z0203	443	65.5	540	77.6
Dame-Blanche	Z0203	443	65.5	540	77.6
Chamberliere	Z0207	586	69.9	576	79.0
Petit-Charran		527	64.2	532	75.4
Romans		607	68.6	569	58.5
Alpes		873	69.2	917	78.9
Grand-Charran		815	75.2	776	78.7
Jappe-Renard		646	74.7	609	81.8
Les-Beaumes		602	75.6	546	74.7
Les-Moulins		679	69.4	646	74.5
Les-Aureats		18	78.3	16	61.8
Eperviere		597	68.2	689	79.4
Le-Calvaire		730	73.1	796	82.2
Valensolles	Z0206	528	66.9	500	78.3
Briffaut		877	67.6	1191	73.9
Lautagne		495	73.2	588	79.6
Le-Plan	Z0205	469	56.1	524	73.3
Le-Plan	Z0205	469	56.1	524	73.3
Les-Couleures	Z0205	690	56.5	808	69.5
La-Bayot	Z0205	346	47.0	486	62.5
Mozart	Z0205	303	48.1	444	77.2
Chopin	Z0205	223	46.7	398	75.4

: Cette colonne indique si l'IRIS est en intersection (à au moins 5%) avec le quartier prioritaire (périmètres initiaux : avant la phase de consultation des collectivités).

Lecture : En 2010, 65.6% des femmes de 15 à 64 ans de la commune de Valence sont présentes sur le marché du travail (soit parce qu'elles ont un emploi soit parce qu'elles en recherchent un.)

Lecture : En 2010, 74.5% des hommes de 15 à 64 ans de la commune de Valence sont présents sur le marché du travail (soit parce qu'ils ont un emploi soit parce qu'ils en recherchent un.)



Taux d'activité des 15-64 ans par sexe

	#	Nombre d'actives femmes (15-64ans)	Taux Femmes (en %)	Nombre d'actifs hommes (15-64ans)	Taux Hommes (en %)
Commune de Valence		13552	65.6	14796	74.5
EPCI : CA VALENCE-ROMANS Sud Rhône-Alpes		45789	67.9	49264	75.6

: Cette colonne indique si l'IRIS est en intersection (à au moins 5%) avec le quartier prioritaire (périmètres initiaux : avant la phase de consultation des collectivités).

Lecture : En 2010, 65.6% des femmes de 15 à 64 ans de la commune de Valence sont présentes sur le marché du travail (soit parce qu'elles ont un emploi soit parce qu'elles en recherchent un.)

Lecture : En 2010, 74.5% des hommes de 15 à 64 ans de la commune de Valence sont présents sur le marché du travail (soit parce qu'ils ont un emploi soit parce qu'ils en recherchent un.)



Taux d'activité des 15-24 ans par sexe

	#	Nombre d'actives femmes (15-24ans)	Taux Femmes (en %)	Nombre d'actifs hommes (15-24ans)	Taux Hommes (en %)
Prefecture		0	.	0	.
Centre-Basse-Ville		132	45.5	159	67.5
Centre-Boulevards		153	31.0	181	32.0
Gare		137	51.8	71	52.9
Polygone	Z0203	84	48.7	85	48.7
Dame-Blanche	Z0203	67	38.9	59	37.0
Dame-Blanche	Z0203	67	38.9	59	37.0
Chamberliere	Z0207	73	40.2	78	45.7
Petit-Charran		44	38.3	53	39.3
Romans		102	49.5	128	46.1
Alpes		163	47.4	158	47.3
Grand-Charran		112	49.1	103	43.5
Jappe-Renard		131	57.9	98	64.7
Les-Beaumes		71	47.8	75	44.5
Les-Moulins		77	34.0	96	43.9
Les-Aureats		3	50.0	5	100.0
Eperviere		73	52.0	81	61.8
Le-Calvaire		79	50.0	107	62.6
Valensolles	Z0206	51	39.1	68	55.0
Briffaut		63	28.5	323	55.8
Lautagne		48	53.0	84	65.7
Le-Plan	Z0205	57	41.2	62	43.2
Le-Plan	Z0205	57	41.2	62	43.2
Les-Couleures	Z0205	82	34.8	161	49.8
La-Bayot	Z0205	52	37.5	54	29.7
Mozart	Z0205	60	36.4	99	63.6
Chopin	Z0205	33	30.7	63	53.5

: Cette colonne indique si le quartier prioritaire est en intersection (à au moins 5 %) avec l'IRIS (périmètres initiaux : avant la phase de consultation des collectivités).

Lecture : En 2010, 42.3% des femmes de 15 à 24 ans de la commune de Valence sont présentes sur le marché du travail (soit parce qu'elles ont un emploi soit parce qu'elles en recherchent un.)

Lecture : En 2010, 48.8% des hommes de 15 à 24 ans de la commune de Valence sont présents sur le marché du travail (soit parce qu'ils ont un emploi soit parce qu'ils en recherchent un.)



Taux d'activité des 15-24 ans par sexe

	#	Nombre d'actives femmes (15-24ans)	Taux Femmes (en %)	Nombre d'actifs hommes (15-24ans)	Taux Hommes (en %)
Commune de Valence		1946	42.3	2450	48.8
EPCI : CA VALENCE-ROMANS Sud Rhône-Alpes		5165	41.3	6229	47.4

: Cette colonne indique si le quartier prioritaire est en intersection (à au moins 5 %) avec l'IRIS (périmètres initiaux : avant la phase de consultation des collectivités).

Lecture : En 2010, 42.3% des femmes de 15 à 24 ans de la commune de Valence sont présentes sur le marché du travail (soit parce qu'elles ont un emploi soit parce qu'elles en recherchent un.)

Lecture : En 2010, 48.8% des hommes de 15 à 24 ans de la commune de Valence sont présents sur le marché du travail (soit parce qu'ils ont un emploi soit parce qu'ils en recherchent un.)



Taux d'activité des 25-54 ans par sexe

	#	Nombre d'actives femmes (25-54ans)	Taux Femmes (en %)	Nombre d'actifs hommes (25-54ans)	Taux Hommes (en %)
Prefecture		0	.	2	100.0
Centre-Basse-Ville		405	84.2	541	87.5
Centre-Boulevards		523	87.2	579	93.6
Gare		457	81.9	550	95.9
Polygone	Z0203	355	75.5	278	89.5
Dame-Blanche	Z0203	312	84.0	420	96.7
Dame-Blanche	Z0203	312	84.0	420	96.7
Chamberliere	Z0207	459	85.2	434	95.3
Petit-Charran		404	86.8	405	96.5
Romans		448	84.1	399	70.1
Alpes		613	85.6	648	97.1
Grand-Charran		605	92.1	587	97.4
Jappe-Renard		451	87.5	457	92.2
Les-Beaumes		435	93.0	401	96.9
Les-Moulins		503	90.2	491	97.4
Les-Aureats		16	100.0	11	81.8
Eperviere		439	80.9	512	91.5
Le-Calvaire		561	90.4	613	95.0
Valensolles	Z0206	412	82.3	384	93.2
Briffaut		695	88.9	738	98.4
Lautagne		375	89.1	424	97.2
Le-Plan	Z0205	348	68.1	412	93.0
Le-Plan	Z0205	348	68.1	412	93.0
Les-Couleures	Z0205	540	72.2	555	91.1
La-Bayot	Z0205	237	59.1	368	90.1
Mozart	Z0205	221	67.8	307	93.6
Chopin	Z0205	163	57.8	276	85.5

: Cette colonne indique si le quartier prioritaire est en intersection (à au moins 5 %) avec l'IRIS (périmètres initiaux : avant la phase de consultation des collectivités).

Lecture : En 2010, 82.6% des femmes de 25 à 54 ans de la commune de Valence sont présentes sur le marché du travail (soit parce qu'elles ont un emploi soit parce qu'elles en recherchent un.)

Lecture : En 2010, 92.9% des hommes de 25 à 54 ans de la commune de Valence sont présents sur le marché du travail (soit parce qu'ils ont un emploi soit parce qu'ils en recherchent un.)



Taux d'activité des 25-54 ans par sexe

	#	Nombre d'actives femmes (25-54ans)	Taux Femmes (en %)	Nombre d'actifs hommes (25-54ans)	Taux Hommes (en %)
Commune de Valence		9975	82.6	10794	92.9
EPCI : CA VALENCE-ROMANS Sud Rhône-Alpes		35182	85.4	37416	94.7

: Cette colonne indique si le quartier prioritaire est en intersection (à au moins 5 %) avec l'IRIS (périmètres initiaux : avant la phase de consultation des collectivités).

Lecture : En 2010, 82.6% des femmes de 25 à 54 ans de la commune de Valence sont présentes sur le marché du travail (soit parce qu'elles ont un emploi soit parce qu'elles en recherchent un.)

Lecture : En 2010, 92.9% des hommes de 25 à 54 ans de la commune de Valence sont présents sur le marché du travail (soit parce qu'ils ont un emploi soit parce qu'ils en recherchent un.)



Taux d'activité des 55-64 ans par sexe

	#	Nombre d'actives femmes (55-64ans)	Taux Femmes (en %)	Nombre d'actifs hommes (55-64ans)	Taux Hommes (en %)
Prefecture		0	.	0	.
Centre-Basse-Ville		61	44.6	34	36.9
Centre-Boulevards		95	61.7	53	45.6
Gare		60	40.8	66	62.0
Polygone	Z0203	36	31.2	44	43.0
Dame-Blanche	Z0203	65	48.2	62	59.7
Dame-Blanche	Z0203	65	48.2	62	59.7
Chamberliere	Z0207	55	45.7	64	62.2
Petit-Charran		79	32.7	75	49.2
Romans		58	39.2	42	33.3
Alpes		97	48.2	112	69.1
Grand-Charran		98	49.5	86	58.5
Jappe-Renard		63	52.1	55	55.7
Les-Beaumes		96	53.3	70	47.0
Les-Moulins		98	50.8	59	41.0
Les-Aureats		0	0.0	0	0.0
Eperviere		85	44.1	97	54.3
Le-Calvaire		90	41.1	75	49.7
Valensolles	Z0206	65	41.0	47	46.4
Briffaut		119	40.4	129	46.0
Lautagne		73	43.8	79	45.6
Le-Plan	Z0205	65	34.4	50	39.0
Le-Plan	Z0205	65	34.4	50	39.0
Les-Couleures	Z0205	68	28.8	93	40.2
La-Bayot	Z0205	57	29.0	64	34.0
Mozart	Z0205	21	15.4	39	41.8
Chopin	Z0205	28	31.0	59	67.6

: Cette colonne indique si le quartier prioritaire est en intersection (à au moins 5 %) avec l'IRIS (périmètres initiaux : avant la phase de consultation des collectivités).

Lecture : En 2010, 41.1% des femmes de 55 à 64 ans de la commune de Valence sont présentes sur le marché du travail (soit parce qu'elles ont un emploi soit parce qu'elles en recherchent un.)

Lecture : En 2010, 48.2% des hommes de 55 à 64 ans de la commune de Valence sont présents sur le marché du travail (soit parce qu'ils ont un emploi soit parce qu'ils en recherchent un.)



Taux d'activité des 55-64 ans par sexe

	#	Nombre d'actives femmes (55-64ans)	Taux Femmes (en %)	Nombre d'actifs hommes (55-64ans)	Taux Hommes (en %)
Commune de Valence		1631	41.1	1553	48.2
EPCI : CA VALENCE-ROMANS Sud Rhône-Alpes		5441	39.7	5618	45.1

: Cette colonne indique si le quartier prioritaire est en intersection (à au moins 5 %) avec l'IRIS (périmètres initiaux : avant la phase de consultation des collectivités).

Lecture : En 2010, 41.1% des femmes de 55 à 64 ans de la commune de Valence sont présentes sur le marché du travail (soit parce qu'elles ont un emploi soit parce qu'elles en recherchent un.)

Lecture : En 2010, 48.2% des hommes de 55 à 64 ans de la commune de Valence sont présents sur le marché du travail (soit parce qu'ils ont un emploi soit parce qu'ils en recherchent un.)



Taux de chômage (au sens du recensement) par sexe

	#	Nombre de chômeurs femmes (15-64ans)	Taux Femmes (en %)	Nombre de chômeurs hommes (15-64ans)	Taux Hommes (en %)
Prefecture		0	.	0	0.0
Centre-Basse-Ville		124	20.7	123	16.8
Centre-Boulevards		167	21.6	163	20.1
Gare		107	16.4	89	12.9
Polygone	Z0203	176	37.0	112	27.5
Dame-Blanche	Z0203	62	13.9	71	13.1
Dame-Blanche	Z0203	62	13.9	71	13.1
Chamberliere	Z0207	85	14.5	104	18.0
Petit-Charran		56	10.6	70	13.1
Romans		109	17.9	68	12.0
Alpes		115	13.1	111	12.1
Grand-Charran		84	10.3	72	9.3
Jappe-Renard		94	14.6	113	18.5
Les-Beaumes		64	10.6	33	6.0
Les-Moulins		101	14.8	77	11.9
Les-Aureats		5	27.8	2	15.6
Eperviere		93	15.6	54	7.8
Le-Calvaire		84	11.6	102	12.9
Valensolles	Z0206	112	21.2	105	21.0
Briffaut		82	9.4	107	9.0
Lautagne		66	13.3	63	10.8
Le-Plan	Z0205	121	25.7	115	21.9
Le-Plan	Z0205	121	25.7	115	21.9
Les-Couleures	Z0205	172	25.0	228	28.2
La-Bayot	Z0205	78	22.4	115	23.6
Mozart	Z0205	140	46.2	190	42.9
Chopin	Z0205	99	44.2	165	41.5

: Cette colonne indique si le quartier prioritaire est en intersection (à au moins 5 %) avec l'IRIS (périmètres initiaux : avant la phase de consultation des collectivités).

Lecture : En 2010, 17.7% des femmes de 15 à 64 ans de la commune de Valence présentes sur le marché du travail sont à la recherche d'un emploi (au sens du recensement)

Lecture : En 2010, 16.6% des hommes de 15 à 64 ans de la commune de Valence présents sur le marché du travail sont à la recherche d'un emploi (au sens du recensement)



Taux de chômage (au sens du recensement) par sexe

	#	Nombre de chômeurs femmes (15-64ans)	Taux Femmes (en %)	Nombre de chômeurs hommes (15-64ans)	Taux Hommes (en %)
Commune de Valence		2393	17.7	2452	16.6
EPCI : CA VALENCE-ROMANS Sud Rhône-Alpes		6331	13.8	5921	12.0

: Cette colonne indique si le quartier prioritaire est en intersection (à au moins 5 %) avec l'IRIS (périmètres initiaux : avant la phase de consultation des collectivités).

Lecture : En 2010, 17.7% des femmes de 15 à 64 ans de la commune de Valence présentes sur le marché du travail sont à la recherche d'un emploi (au sens du recensement)

Lecture : En 2010, 16.6% des hommes de 15 à 64 ans de la commune de Valence présents sur le marché du travail sont à la recherche d'un emploi (au sens du recensement)



Indice de chômage (catégories A,B,C) par sexe

		Nombre de demandeuses d'emploi femmes (A,B,C)	Indice Femmes (en %)	Nombre de demandeurs d'emploi hommes (A,B,C)	Indice Hommes (en %)
Prefecture		2	.	1	40.8
Centre-Basse-Ville		137	22.9	156	21.3
Centre-Boulevards		196	25.4	269	33.1
Gare		146	22.3	175	25.4
Polygone	Z0203	158	33.3	201	49.4
Dame-Blanche	Z0203	91	20.5	86	15.9
Dame-Blanche	Z0203	91	20.5	86	15.9
Chamberliere	Z0207	138	23.6	139	24.1
Petit-Charran		101	19.2	100	18.8
Romans		123	20.3	109	19.2
Alpes		240	27.5	298	32.5
Grand-Charran		148	18.2	131	16.9
Jappe-Renard		129	20.0	130	21.3
Les-Beaumes		78	13.0	67	12.3
Les-Moulins		117	17.2	114	17.6
Les-Aureats		5	27.4	2	12.7
Eperviere	
Le-Calvaire		172	23.5	120	15.1
Valensolles	Z0206	163	30.9	207	41.4
Briffaut		134	15.3	124	10.4
Lautagne		83	16.8	104	17.7
Le-Plan	Z0205	154	32.8	154	29.4
Le-Plan	Z0205	154	32.8	154	29.4
Les-Couleures	Z0205	196	28.4	218	27.0
La-Bayot	Z0205	94	27.2	150	30.9
Mozart	Z0205	122	40.3	162	36.5

: Cette colonne indique si le quartier prioritaire est en intersection (à au moins 5 %) avec l'IRIS (périmètres initiaux : avant la phase de consultation des collectivités).

Lecture : En 2010, 23.3% des femmes de 15 à 64 ans de la commune de Valence présentes sur le marché du travail sont demandeuses d'emploi catégories A, B ou C (pôle emploi)

Lecture : En 2010, 23.5% des hommes de 15 à 64 ans de la commune de Valence présents sur le marché du travail sont demandeurs d'emploi catégories A, B ou C (pôle emploi)



Indice de chômage (catégories A,B,C) par sexe

	#	Nombre de demandeuses d'emploi	Indice	Nombre de demandeurs d'emploi	Indice
		femmes (A,B,C)	Femmes (en %)	hommes (A,B,C)	Hommes (en %)
Chopin	Z0205	118	52.9	161	40.4
Commune de Valence		3154	23.3	3482	23.5
EPCI : CA VALENCE-ROMANS Sud Rhône-Alpes	

: Cette colonne indique si le quartier prioritaire est en intersection (à au moins 5 %) avec l'IRIS (périmètres initiaux : avant la phase de consultation des collectivités).

Lecture : En 2010, 23.3% des femmes de 15 à 64 ans de la commune de Valence présentes sur le marché du travail sont demandeuses d'emploi catégories A, B ou C (pôle emploi)

Lecture : En 2010, 23.5% des hommes de 15 à 64 ans de la commune de Valence présents sur le marché du travail sont demandeurs d'emploi catégories A, B ou C (pôle emploi)



Taux d'emploi des 15 à 64 ans (au sens du recensement) par sexe

	#	Nombre de femmes en emploi (15-64ans)	Taux Femmes (en %)	Nombre d'hommes en emploi (15-64ans)	Taux Hommes (en %)
Prefecture		0	.	2	100.0
Centre-Basse-Ville		474	52.2	610	64.6
Centre-Boulevards		604	48.4	650	50.0
Gare		547	56.4	599	73.5
Polygone	Z0203	299	39.5	295	50.3
Dame-Blanche	Z0203	382	56.4	469	67.5
Dame-Blanche	Z0203	382	56.4	469	67.5
Chamberliere	Z0207	501	59.7	472	64.8
Petit-Charran		471	57.4	463	65.6
Romans		499	56.3	501	51.5
Alpes		758	60.1	807	69.4
Grand-Charran		731	67.5	704	71.3
Jappe-Renard		552	63.8	497	66.6
Les-Beaumes		538	67.6	513	70.2
Les-Moulins		578	59.1	569	65.6
Les-Aureats		13	56.6	13	52.2
Eperviere		504	57.5	636	73.2
Le-Calvaire		646	64.7	694	71.6
Valensolles	Z0206	416	52.7	395	61.8
Briffaut		794	61.2	1083	67.3
Lautagne		429	63.4	524	71.0
Le-Plan	Z0205	349	41.7	410	57.3
Le-Plan	Z0205	349	41.7	410	57.3
Les-Couleures	Z0205	518	42.4	580	49.9
La-Bayot	Z0205	268	36.4	371	47.8
Mozart	Z0205	163	25.8	254	44.1
Chopin	Z0205	124	26.1	233	44.1

: Cette colonne indique si le quartier prioritaire est en intersection (à au moins 5 %) avec l'IRIS (périmètres initiaux : avant la phase de consultation des collectivités).

Lecture : En 2010, 54.0% des femmes de 15 à 64 ans vivant dans la commune de Valence sont en emploi (au sens du recensement)

Lecture : En 2010, 62.2% des hommes de 15 à 64 ans vivant dans la commune de Valence sont en emploi (au sens du recensement)



Taux d'emploi des 15 à 64 ans (au sens du recensement) par sexe

	#	Nombre de femmes en emploi (15-64ans)	Taux Femmes (en %)	Nombre d'hommes en emploi (15-64ans)	Taux Hommes (en %)
Commune de Valence		11159	54.0	12344	62.2
EPCI : CA VALENCE-ROMANS Sud Rhône-Alpes		39458	58.5	43343	66.6

: Cette colonne indique si le quartier prioritaire est en intersection (à au moins 5 %) avec l'IRIS (périmètres initiaux : avant la phase de consultation des collectivités).

Lecture : En 2010, 54.0% des femmes de 15 à 64 ans vivant dans la commune de Valence sont en emploi (au sens du recensement)

Lecture : En 2010, 62.2% des hommes de 15 à 64 ans vivant dans la commune de Valence sont en emploi (au sens du recensement)



Taux d'emploi des 15 à 24 ans (au sens du recensement) par sexe

	#	Nombre de femmes en emploi (15-24ans)	Taux Femmes (en %)	Nombre d'hommes en emploi (15-24ans)	Taux Hommes (en %)
Prefecture		0	.	0	.
Centre-Basse-Ville		90	30.9	130	55.4
Centre-Boulevards		98	19.7	129	22.8
Gare		122	46.2	59	44.1
Polygone	Z0203	41	23.9	64	36.7
Dame-Blanche	Z0203	48	27.9	41	25.9
Dame-Blanche	Z0203	48	27.9	41	25.9
Chamberliere	Z0207	55	30.5	44	25.8
Petit-Charran		29	25.7	38	28.5
Romans		76	37.0	102	36.9
Alpes		117	34.1	127	38.0
Grand-Charran		88	38.7	91	38.2
Jappe-Renard		103	45.3	72	47.4
Les-Beaumes		58	39.5	63	37.2
Les-Moulins		49	21.5	67	30.6
Les-Aureats		3	50.0	2	50.0
Eperviere		54	38.2	74	56.8
Le-Calvaire		68	43.2	69	40.5
Valensolles	Z0206	38	28.9	53	42.7
Briffaut		47	21.3	278	48.0
Lautagne		38	42.5	67	52.1
Le-Plan	Z0205	26	18.7	34	23.6
Le-Plan	Z0205	26	18.7	34	23.6
Les-Couleures	Z0205	46	19.6	74	22.9
La-Bayot	Z0205	31	22.0	27	14.6
Mozart	Z0205	12	7.5	39	25.1
Chopin	Z0205	6	5.2	28	23.4

: Cette colonne indique si le quartier prioritaire est en intersection (à au moins 5 %) avec l'IRIS (périmètres initiaux : avant la phase de consultation des collectivités).

Lecture : En 2010, 29.2% des femmes de 15 à 24 ans vivant dans la commune de Valence sont en emploi (au sens du recensement)

Lecture : En 2010, 35.3% des hommes de 15 à 24 ans vivant dans la commune de Valence sont en emploi (au sens du recensement)



Taux d'emploi des 15 à 24 ans (au sens du recensement) par sexe

	#	Nombre de femmes en emploi (15-24ans)	Taux Femmes (en %)	Nombre d'hommes en emploi (15-24ans)	Taux Hommes (en %)
Commune de Valence		1343	29.2	1771	35.3
EPCI : CA VALENCE-ROMANS Sud Rhône-Alpes		3750	30.0	4670	35.5

: Cette colonne indique si le quartier prioritaire est en intersection (à au moins 5 %) avec l'IRIS (périmètres initiaux : avant la phase de consultation des collectivités).

Lecture : En 2010, 29.2% des femmes de 15 à 24 ans vivant dans la commune de Valence sont en emploi (au sens du recensement)

Lecture : En 2010, 35.3% des hommes de 15 à 24 ans vivant dans la commune de Valence sont en emploi (au sens du recensement)



Taux d'emploi des 25 à 54 ans (au sens du recensement) par sexe

	#	Nombre de femmes en emploi (25-54ans)	Taux Femmes (en %)	Nombre d'hommes en emploi (25-54ans)	Taux Hommes (en %)
Prefecture		0	.	2	100.0
Centre-Basse-Ville		335	69.7	446	72.2
Centre-Boulevards		418	69.6	481	77.7
Gare		376	67.5	480	83.6
Polygone	Z0203	228	48.5	205	66.2
Dame-Blanche	Z0203	272	73.2	370	85.3
Dame-Blanche	Z0203	272	73.2	370	85.3
Chamberliere	Z0207	391	72.6	364	80.1
Petit-Charran		369	79.1	356	84.8
Romans		365	68.6	360	63.1
Alpes		544	76.0	572	85.6
Grand-Charran		551	83.8	528	87.5
Jappe-Renard		389	75.5	377	76.1
Les-Beaumes		396	84.7	388	93.7
Les-Moulins		438	78.5	450	89.2
Les-Aureats		11	67.6	11	81.8
Eperviere		370	68.3	472	84.4
Le-Calvaire		492	79.2	563	87.1
Valensolles	Z0206	319	63.7	297	72.1
Briffaut		648	82.9	679	90.6
Lautagne		324	77.2	381	87.4
Le-Plan	Z0205	264	51.6	339	76.5
Le-Plan	Z0205	264	51.6	339	76.5
Les-Couleures	Z0205	421	56.3	432	70.8
La-Bayot	Z0205	189	47.3	298	72.8
Mozart	Z0205	135	41.4	194	59.1
Chopin	Z0205	97	34.5	163	50.5

: Cette colonne indique si le quartier prioritaire est en intersection (à au moins 5 %) avec l'IRIS (périmètres initiaux : avant la phase de consultation des collectivités).

Lecture : En 2010, 69.1% des femmes de 25 à 54 ans vivant dans la commune de Valence sont en emploi (au sens du recensement)

Lecture : En 2010, 79.3% des hommes de 25 à 54 ans vivant dans la commune de Valence sont en emploi (au sens du recensement)



Taux d'emploi des 25 à 54 ans (au sens du recensement) par sexe

	#	Nombre de femmes en emploi (25-54ans)	Taux Femmes (en %)	Nombre d'hommes en emploi (25-54ans)	Taux Hommes (en %)
Commune de Valence		8342	69.1	9208	79.3
EPCI : CA VALENCE-ROMANS Sud Rhône-Alpes		30799	74.7	33535	84.8

: Cette colonne indique si le quartier prioritaire est en intersection (à au moins 5 %) avec l'IRIS (périmètres initiaux : avant la phase de consultation des collectivités).

Lecture : En 2010, 69.1% des femmes de 25 à 54 ans vivant dans la commune de Valence sont en emploi (au sens du recensement)

Lecture : En 2010, 79.3% des hommes de 25 à 54 ans vivant dans la commune de Valence sont en emploi (au sens du recensement)



Taux d'emploi des 55 à 64 ans (au sens du recensement) par sexe

	#	Nombre de femmes en emploi (55-64ans)	Taux Femmes (en %)	Nombre d'hommes en emploi (55-64ans)	Taux Hommes (en %)
Prefecture		0	.	0	.
Centre-Basse-Ville		50	36.2	34	36.9
Centre-Boulevards		89	58.0	40	34.5
Gare		48	32.8	60	56.4
Polygone	Z0203	31	26.3	26	25.0
Dame-Blanche	Z0203	62	46.1	58	56.1
Dame-Blanche	Z0203	62	46.1	58	56.1
Chamberliere	Z0207	55	45.7	64	62.2
Petit-Charran		73	30.3	69	45.4
Romans		58	39.2	39	30.8
Alpes		97	48.2	108	67.2
Grand-Charran		92	46.4	86	58.5
Jappe-Renard		60	48.9	48	48.9
Les-Beaumes		84	46.4	63	42.1
Les-Moulins		91	47.3	52	36.2
Les-Aureats		0	0.0	0	0.0
Eperviere		80	41.3	89	50.0
Le-Calvaire		86	39.1	61	40.4
Valensolles	Z0206	59	37.5	44	43.4
Briffaut		99	33.6	126	44.9
Lautagne		67	40.1	76	43.9
Le-Plan	Z0205	59	31.4	37	28.3
Le-Plan	Z0205	59	31.4	37	28.3
Les-Couleures	Z0205	51	21.4	75	32.4
La-Bayot	Z0205	48	24.5	47	25.1
Mozart	Z0205	15	11.0	21	22.5
Chopin	Z0205	22	24.7	42	48.4

: Cette colonne indique si le quartier prioritaire est en intersection (à au moins 5 %) avec l'IRIS (périmètres initiaux : avant la phase de consultation des collectivités).

Lecture : En 2010, 37.1% des femmes de 55 à 64 ans vivant dans la commune de Valence sont en emploi (au sens du recensement)

Lecture : En 2010, 42.4% des hommes de 55 à 64 ans vivant dans la commune de Valence sont en emploi (au sens du recensement)



Taux d'emploi des 55 à 64 ans (au sens du recensement) par sexe

	#	Nombre de femmes en emploi (55-64ans)	Taux Femmes (en %)	Nombre d'hommes en emploi (55-64ans)	Taux Hommes (en %)
Commune de Valence		1474	37.1	1365	42.4
EPCI : CA VALENCE-ROMANS Sud Rhône-Alpes		4909	35.8	5138	41.3

: Cette colonne indique si le quartier prioritaire est en intersection (à au moins 5 %) avec l'IRIS (périmètres initiaux : avant la phase de consultation des collectivités).

Lecture : En 2010, 37.1% des femmes de 55 à 64 ans vivant dans la commune de Valence sont en emploi (au sens du recensement)

Lecture : En 2010, 42.4% des hommes de 55 à 64 ans vivant dans la commune de Valence sont en emploi (au sens du recensement)



Part des salariés occupant un emploi à temps partiel par sexe

		Nombre de femmes salariées à temps partiel #	Part Femmes (en %)	Nombre d'hommes salariés à temps partiel	Part Hommes (en %)
Prefecture		0	.	0	0.0
Centre-Basse-Ville		154	35.6	85	15.5
Centre-Boulevards		177	32.4	83	14.8
Gare		130	25.3	47	9.9
Polygone	Z0203	162	54.1	37	12.8
Dame-Blanche	Z0203	136	38.1	26	6.2
Dame-Blanche	Z0203	136	38.1	26	6.2
Chamberliere	Z0207	212	45.3	35	8.1
Petit-Charran		166	37.0	20	4.7
Romans		146	30.5	59	12.9
Alpes		242	34.8	112	16.8
Grand-Charran		228	32.3	49	7.9
Jappe-Renard		184	35.6	67	14.6
Les-Beaumes		152	31.0	37	8.5
Les-Moulins		157	29.0	27	5.3
Les-Aureats		5	39.2	0	0.0
Eperviere		134	29.3	48	9.5
Le-Calvaire		187	31.0	35	5.7
Valensolles	Z0206	159	41.7	40	11.2
Briffaut		248	33.3	85	8.9
Lautagne		139	34.5	23	4.9
Le-Plan	Z0205	140	41.1	23	6.3
Le-Plan	Z0205	140	41.1	23	6.3
Les-Couleures	Z0205	243	48.8	29	5.7
La-Bayot	Z0205	102	40.7	21	6.4
Mozart	Z0205	57	37.0	12	5.2
Chopin	Z0205	60	48.5	23	10.9

: Cette colonne indique si le quartier prioritaire est en intersection (à au moins 5 %) avec l'IRIS (périmètres initiaux : avant la phase de consultation des collectivités).

Lecture : En 2010, 35.6% des femmes salariées vivant dans la commune de Valence sont en emploi à temps partiel

Lecture : En 2010, 9.4% des hommes salariés vivant dans la commune de Valence sont en emploi à temps partiel



Part des salariés occupant un emploi à temps partiel par sexe

	#	Nombre de femmes salariées à temps partiel	Part Femmes (en %)	Nombre d'hommes salariés à temps partiel	Part Hommes (en %)
Commune de Valence		3722	35.6	1021	9.4
EPCI : CA VALENCE-ROMANS Sud Rhône-Alpes		13349	36.6	2780	7.5

: Cette colonne indique si le quartier prioritaire est en intersection (à au moins 5 %) avec l'IRIS (périmètres initiaux : avant la phase de consultation des collectivités).

Lecture : En 2010, 35.6% des femmes salariées vivant dans la commune de Valence sont en emploi à temps partiel

Lecture : En 2010, 9.4% des hommes salariés vivant dans la commune de Valence sont en emploi à temps partiel



Part des salariés étrangers par sexe

		Nombre de femmes salariées étrangères	Part Femmes (en %)	Nombre d'hommes salariés étrangers	Part Hommes (en %)
Prefecture		4	28.6	3	21.4
Centre-Basse-Ville		73	11.5	145	18.9
Centre-Boulevards		95	11.4	208	21.0
Gare		77	9.7	126	17.5
Polygone	Z0203	81	20.6	117	27.7
Dame-Blanche	Z0203	46	9.9	103	16.8
Dame-Blanche	Z0203	46	9.9	103	16.8
Chamberliere	Z0207	75	13.3	107	17.3
Petit-Charran		43	9.0	107	18.8
Romans		52	9.8	80	15.3
Alpes		105	12.4	169	17.9
Grand-Charran		55	7.9	114	15.5
Jappe-Renard		49	9.5	84	15.0
Les-Beaumes		32	6.6	67	12.9
Les-Moulins		61	10.1	91	15.6
Les-Aureats		3	5.4	13	9.4
Eperviere		51	9.4	91	14.9
Le-Calvaire		68	9.3	127	15.1
Valensolles	Z0206	50	11.8	106	19.6
Briffaut		84	9.4	173	16.4
Lautagne		49	10.5	89	15.0
Le-Plan	Z0205	81	16.8	169	29.5
Le-Plan	Z0205	81	16.8	169	29.5
Les-Couleures	Z0205	124	18.5	175	21.5
La-Bayot	Z0205	73	16.3	143	23.8
Mozart	Z0205	67	22.8	137	31.9
Chopin	Z0205	46	18.4	133	34.5

: Cette colonne indique si le quartier prioritaire est en intersection (à au moins 5 %) avec l'IRIS (périmètres initiaux : avant la phase de consultation des collectivités).

Lecture : En 2010, 11.8% des femmes salariées vivant dans la commune de Valence sont étrangers

Lecture : En 2010, 19.0% des hommes salariés vivant dans la commune de Valence sont étrangers



Part des salariés étrangers par sexe

	Nombre de femmes salariées étrangères #	Part Femmes (en %)	Nombre d'hommes salariés étrangers	Part Hommes (en %)
Commune de Valence	1544	11.8	2877	19.0
EPCI : CA VALENCE-ROMANS Sud Rhône-Alpes

: Cette colonne indique si le quartier prioritaire est en intersection (à au moins 5 %) avec l'IRIS (périmètres initiaux : avant la phase de consultation des collectivités).

Lecture : En 2010, 11.8% des femmes salariées vivant dans la commune de Valence sont étrangers

Lecture : En 2010, 19.0% des hommes salariés vivant dans la commune de Valence sont étrangers



MARCHE DU TRAVAIL DES IRIS DES QUARTIERS PRIORITAIRES DE LA COMMUNE*

*Ces graphiques viennent en complément des tableaux sur la situation des habitants vis à vis de l'emploi.

Pour chacun des quartiers prioritaires, un graphique permet de visualiser le taux d'activité et le taux de chômage des IRIS.



Quartier prioritaire Z0203

Ce quartier est en intersection (à au moins 5%) avec 3 IRIS de la commune.

IRIS numéro : 263620201

Polygone

TAUX D'ACTIVITE (personnes âgées de 15 à 64 ans)

La population active regroupe les actifs ayant un emploi et les chômeurs. Ne font pas partie de la population active les personnes qui, bien que s'étant déclarées au chômage, précisent qu'elles ne recherchent pas d'emploi. Remarque(s): Depuis 2004, le recensement permet de mieux prendre en compte les actifs ayant un emploi, même occasionnel ou de courte durée, et qui sont par ailleurs étudiants, retraités ou chômeurs. Une part de l'évolution, depuis 1999, de la population active ayant un emploi peut être liée à ce changement. En outre, les militaires du contingent, tant que ce statut existait, constituaient, par convention, une catégorie à part de la population active.

Le taux d'activité est un indicateur à étudier plus précisément en fonction du contexte local. Lorsqu'il est faible, cela signifie qu'une partie de la population n'est pas présente sur le marché du travail (ces personnes n'ont pas d'emploi et n'en recherchent pas). Il faut donc interpréter cet indicateur avec prudence et le croiser avec la connaissance locale du terrain. Le taux d'activité peut refléter 2 types de situations différentes. Ce retrait du marché du travail peut être volontaire (par exemple : une personne en étude, au foyer de manière volontaire ou une personne à la retraite) ou subi (découragement dû à une longue période de chômage par exemple).

Lecture : Ce graphique permet de visualiser les taux d'activité des femmes et des hommes vivant dans les IRIS intersectant (à au moins 5%) un quartier prioritaire.

La flèche de gauche indique le niveau du taux d'activité de la population vivant dans l'IRIS. A droite, le marqueur noir indique le niveau du taux d'activité de l'EPCI.



Quartier prioritaire Z0203

Ce quartier est en intersection (à au moins 5%) avec 3 IRIS de la commune.

IRIS numéro : 263620201

Polygone

Taux d'activité des femmes (15-64 ans)

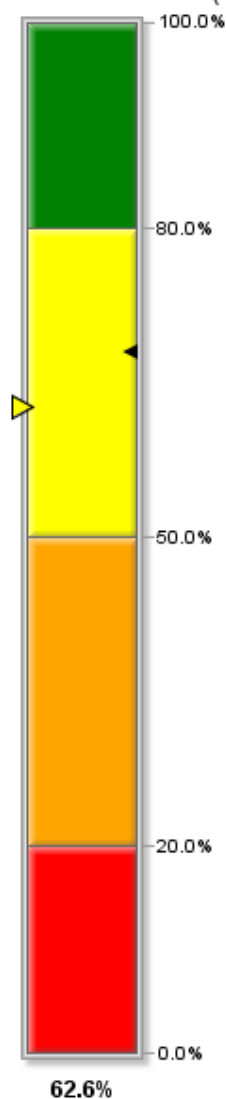

Taux d'activité des hommes (15-64 ans)

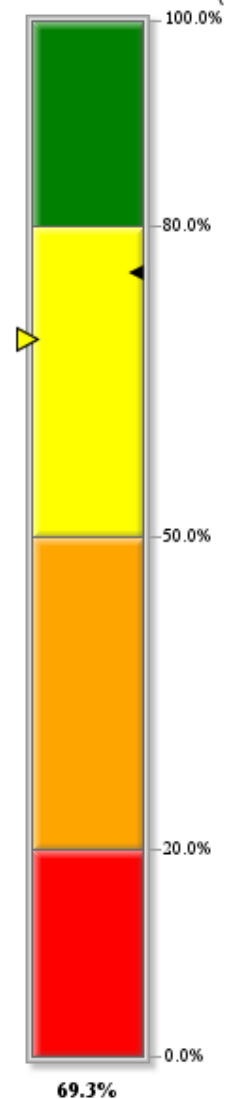

Lecture : Ce graphique permet de visualiser les taux d'activité des femmes et des hommes vivant dans les IRIS intersectant (à au moins 5%) un quartier prioritaire.

La flèche de gauche indique le niveau du taux d'activité de la population vivant dans l'IRIS. A droite, le marqueur noir indique le niveau du taux d'activité de l'EPCI.



Quartier prioritaire Z0203

Ce quartier est en intersection (à au moins 5%) avec 3 IRIS de la commune.

**IRIS numéro : 263620202
Dame-Blanche**

TAUX D'ACTIVITE (personnes âgées de 15 à 64 ans)

La population active regroupe les actifs ayant un emploi et les chômeurs. Ne font pas partie de la population active les personnes qui, bien que s'étant déclarées au chômage, précisent qu'elles ne recherchent pas d'emploi. Remarque(s): Depuis 2004, le recensement permet de mieux prendre en compte les actifs ayant un emploi, même occasionnel ou de courte durée, et qui sont par ailleurs étudiants, retraités ou chômeurs. Une part de l'évolution, depuis 1999, de la population active ayant un emploi peut être liée à ce changement. En outre, les militaires du contingent, tant que ce statut existait, constituaient, par convention, une catégorie à part de la population active.

Le taux d'activité est un indicateur à étudier plus précisément en fonction du contexte local. Lorsqu'il est faible, cela signifie qu'une partie de la population n'est pas présente sur le marché du travail (ces personnes n'ont pas d'emploi et n'en recherchent pas). Il faut donc interpréter cet indicateur avec prudence et le croiser avec la connaissance locale du terrain. Le taux d'activité peut refléter 2 types de situations différentes. Ce retrait du marché du travail peut être volontaire (par exemple : une personne en étude, au foyer de manière volontaire ou une personne à la retraite) ou subi (découragement dû à une longue période de chômage par exemple).

Lecture : Ce graphique permet de visualiser les taux d'activité des femmes et des hommes vivant dans les IRIS intersectant (à au moins 5%) un quartier prioritaire.

La flèche de gauche indique le niveau du taux d'activité de la population vivant dans l'IRIS. A droite, le marqueur noir indique le niveau du taux d'activité de l'EPCI.



Quartier prioritaire Z0203

Ce quartier est en intersection (à au moins 5%) avec 3 IRIS de la commune.

IRIS numéro : 263620202

Dame-Blanche

Taux d'activité des femmes (15-64 ans)

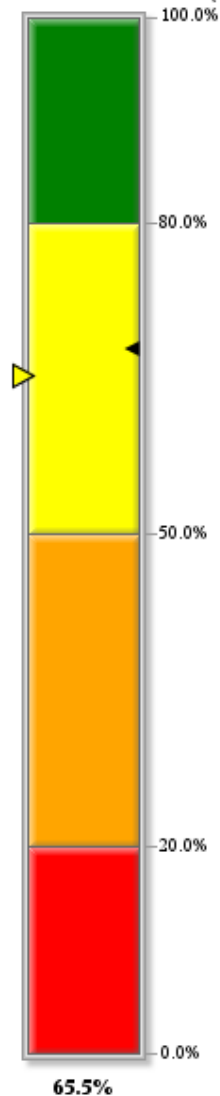

Taux d'activité des hommes (15-64 ans)

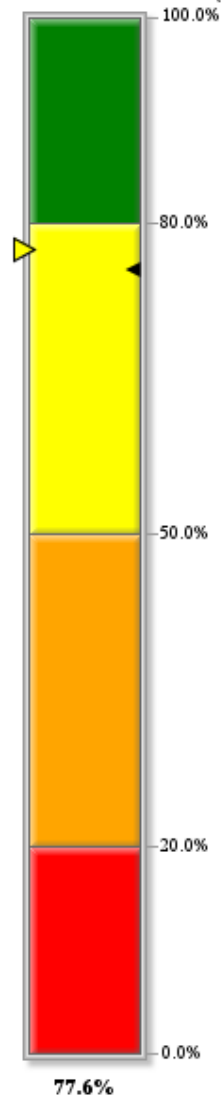

Lecture : Ce graphique permet de visualiser les taux d'activité des femmes et des hommes vivant dans les IRIS intersectant (à au moins 5%) un quartier prioritaire.

La flèche de gauche indique le niveau du taux d'activité de la population vivant dans l'IRIS. A droite, le marqueur noir indique le niveau du taux d'activité de l'EPCI.



Quartier prioritaire Z0203

Ce quartier est en intersection (à au moins 5%) avec 3 IRIS de la commune.

**IRIS numéro : 263620202
Dame-Blanche**

TAUX D'ACTIVITE (personnes âgées de 15 à 64 ans)

La population active regroupe les actifs ayant un emploi et les chômeurs. Ne font pas partie de la population active les personnes qui, bien que s'étant déclarées au chômage, précisent qu'elles ne recherchent pas d'emploi. Remarque(s): Depuis 2004, le recensement permet de mieux prendre en compte les actifs ayant un emploi, même occasionnel ou de courte durée, et qui sont par ailleurs étudiants, retraités ou chômeurs. Une part de l'évolution, depuis 1999, de la population active ayant un emploi peut être liée à ce changement. En outre, les militaires du contingent, tant que ce statut existait, constituaient, par convention, une catégorie à part de la population active.

Le taux d'activité est un indicateur à étudier plus précisément en fonction du contexte local. Lorsqu'il est faible, cela signifie qu'une partie de la population n'est pas présente sur le marché du travail (ces personnes n'ont pas d'emploi et n'en recherchent pas). Il faut donc interpréter cet indicateur avec prudence et le croiser avec la connaissance locale du terrain. Le taux d'activité peut refléter 2 types de situations différentes. Ce retrait du marché du travail peut être volontaire (par exemple : une personne en étude, au foyer de manière volontaire ou une personne à la retraite) ou subi (découragement dû à une longue période de chômage par exemple).

Lecture : Ce graphique permet de visualiser les taux d'activité des femmes et des hommes vivant dans les IRIS intersectant (à au moins 5%) un quartier prioritaire.

La flèche de gauche indique le niveau du taux d'activité de la population vivant dans l'IRIS. A droite, le marqueur noir indique le niveau du taux d'activité de l'EPCI.



Quartier prioritaire Z0203

Ce quartier est en intersection (à au moins 5%) avec 3 IRIS de la commune.

IRIS numéro : 263620202
Dame-Blanche

Taux d'activité des femmes (15-64 ans)

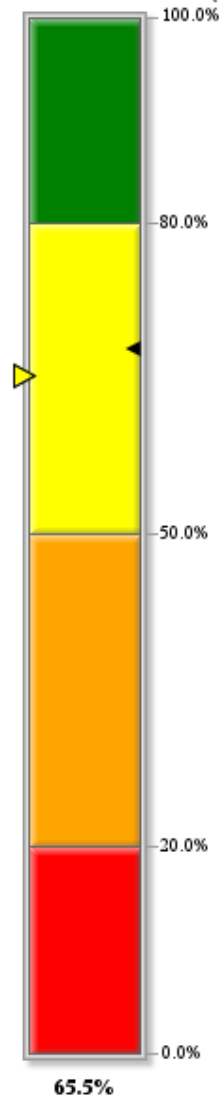

Taux d'activité des hommes (15-64 ans)

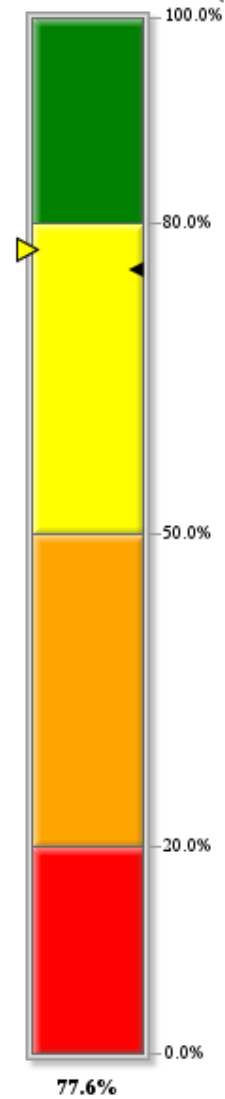

Lecture : Ce graphique permet de visualiser les taux d'activité des femmes et des hommes vivant dans les IRIS intersectant (à au moins 5%) un quartier prioritaire.

La flèche de gauche indique le niveau du taux d'activité de la population vivant dans l'IRIS. A droite, le marqueur noir indique le niveau du taux d'activité de l'EPCI.



Quartier prioritaire Z0205

Ce quartier est en intersection (à au moins 5%) avec 6 IRIS de la commune.

IRIS numéro : 263620701

Le-Plan

TAUX D'ACTIVITE (personnes âgées de 15 à 64 ans)

La population active regroupe les actifs ayant un emploi et les chômeurs. Ne font pas partie de la population active les personnes qui, bien que s'étant déclarées au chômage, précisent qu'elles ne recherchent pas d'emploi. Remarque(s): Depuis 2004, le recensement permet de mieux prendre en compte les actifs ayant un emploi, même occasionnel ou de courte durée, et qui sont par ailleurs étudiants, retraités ou chômeurs. Une part de l'évolution, depuis 1999, de la population active ayant un emploi peut être liée à ce changement. En outre, les militaires du contingent, tant que ce statut existait, constituaient, par convention, une catégorie à part de la population active.

Le taux d'activité est un indicateur à étudier plus précisément en fonction du contexte local. Lorsqu'il est faible, cela signifie qu'une partie de la population n'est pas présente sur le marché du travail (ces personnes n'ont pas d'emploi et n'en recherchent pas). Il faut donc interpréter cet indicateur avec prudence et le croiser avec la connaissance locale du terrain. Le taux d'activité peut refléter 2 types de situations différentes. Ce retrait du marché du travail peut être volontaire (par exemple : une personne en étude, au foyer de manière volontaire ou une personne à la retraite) ou subi (découragement dû à une longue période de chômage par exemple).

Lecture : Ce graphique permet de visualiser les taux d'activité des femmes et des hommes vivant dans les IRIS intersectant (à au moins 5%) un quartier prioritaire.

La flèche de gauche indique le niveau du taux d'activité de la population vivant dans l'IRIS. A droite, le marqueur noir indique le niveau du taux d'activité de l'EPCI.



Quartier prioritaire Z0205

Ce quartier est en intersection (à au moins 5%) avec 6 IRIS de la commune.

IRIS numéro : 263620701

Le-Plan

Taux d'activité des femmes (15-64 ans)

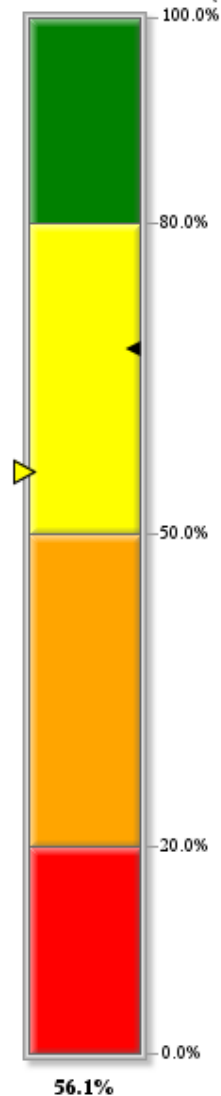

Taux d'activité des hommes (15-64 ans)

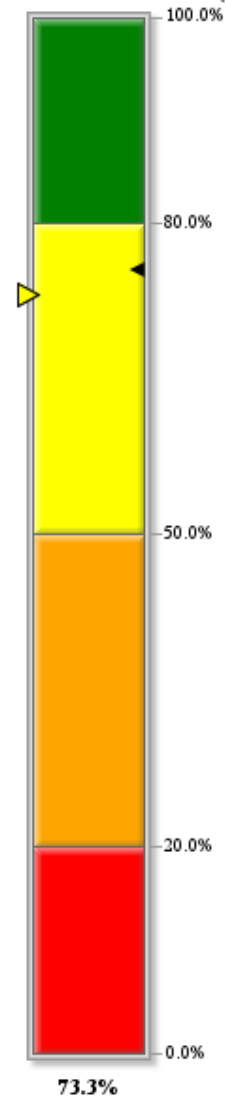

Lecture : Ce graphique permet de visualiser les taux d'activité des femmes et des hommes vivant dans les IRIS intersectant (à au moins 5%) un quartier prioritaire.

La flèche de gauche indique le niveau du taux d'activité de la population vivant dans l'IRIS. A droite, le marqueur noir indique le niveau du taux d'activité de l'EPCI.



Quartier prioritaire Z0205

Ce quartier est en intersection (à au moins 5%) avec 6 IRIS de la commune.

IRIS numéro : 263620701

Le-Plan

TAUX D'ACTIVITE (personnes âgées de 15 à 64 ans)

La population active regroupe les actifs ayant un emploi et les chômeurs. Ne font pas partie de la population active les personnes qui, bien que s'étant déclarées au chômage, précisent qu'elles ne recherchent pas d'emploi. Remarque(s): Depuis 2004, le recensement permet de mieux prendre en compte les actifs ayant un emploi, même occasionnel ou de courte durée, et qui sont par ailleurs étudiants, retraités ou chômeurs. Une part de l'évolution, depuis 1999, de la population active ayant un emploi peut être liée à ce changement. En outre, les militaires du contingent, tant que ce statut existait, constituaient, par convention, une catégorie à part de la population active.

Le taux d'activité est un indicateur à étudier plus précisément en fonction du contexte local. Lorsqu'il est faible, cela signifie qu'une partie de la population n'est pas présente sur le marché du travail (ces personnes n'ont pas d'emploi et n'en recherchent pas). Il faut donc interpréter cet indicateur avec prudence et le croiser avec la connaissance locale du terrain. Le taux d'activité peut refléter 2 types de situations différentes. Ce retrait du marché du travail peut être volontaire (par exemple : une personne en étude, au foyer de manière volontaire ou une personne à la retraite) ou subi (découragement dû à une longue période de chômage par exemple).

Lecture : Ce graphique permet de visualiser les taux d'activité des femmes et des hommes vivant dans les IRIS intersectant (à au moins 5%) un quartier prioritaire.

La flèche de gauche indique le niveau du taux d'activité de la population vivant dans l'IRIS. A droite, le marqueur noir indique le niveau du taux d'activité de l'EPCI.



Quartier prioritaire Z0205

Ce quartier est en intersection (à au moins 5%) avec 6 IRIS de la commune.

IRIS numéro : 263620701

Le-Plan

Taux d'activité des femmes (15-64 ans)

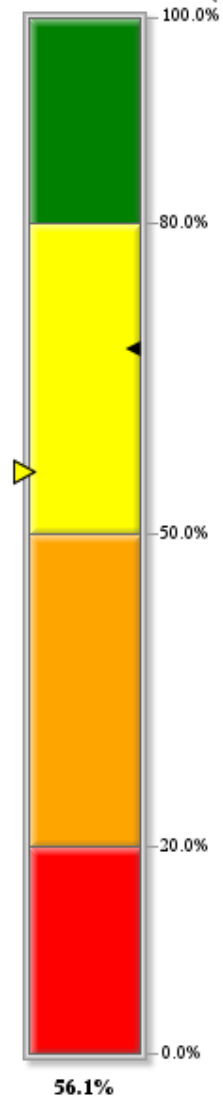

Taux d'activité des hommes (15-64 ans)

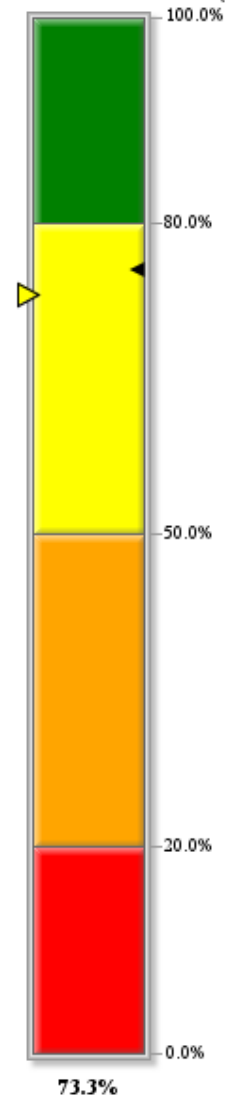

Lecture : Ce graphique permet de visualiser les taux d'activité des femmes et des hommes vivant dans les IRIS intersectant (à au moins 5%) un quartier prioritaire.

La flèche de gauche indique le niveau du taux d'activité de la population vivant dans l'IRIS. A droite, le marqueur noir indique le niveau du taux d'activité de l'EPCI.



Quartier prioritaire Z0205

Ce quartier est en intersection (à au moins 5%) avec 6 IRIS de la commune.

**IRIS numéro : 263620702
Les-Couleures**

TAUX D'ACTIVITE (personnes âgées de 15 à 64 ans)

La population active regroupe les actifs ayant un emploi et les chômeurs. Ne font pas partie de la population active les personnes qui, bien que s'étant déclarées au chômage, précisent qu'elles ne recherchent pas d'emploi. Remarque(s): Depuis 2004, le recensement permet de mieux prendre en compte les actifs ayant un emploi, même occasionnel ou de courte durée, et qui sont par ailleurs étudiants, retraités ou chômeurs. Une part de l'évolution, depuis 1999, de la population active ayant un emploi peut être liée à ce changement. En outre, les militaires du contingent, tant que ce statut existait, constituaient, par convention, une catégorie à part de la population active.

Le taux d'activité est un indicateur à étudier plus précisément en fonction du contexte local. Lorsqu'il est faible, cela signifie qu'une partie de la population n'est pas présente sur le marché du travail (ces personnes n'ont pas d'emploi et n'en recherchent pas). Il faut donc interpréter cet indicateur avec prudence et le croiser avec la connaissance locale du terrain. Le taux d'activité peut refléter 2 types de situations différentes. Ce retrait du marché du travail peut être volontaire (par exemple : une personne en étude, au foyer de manière volontaire ou une personne à la retraite) ou subi (découragement dû à une longue période de chômage par exemple).

Lecture : Ce graphique permet de visualiser les taux d'activité des femmes et des hommes vivant dans les IRIS intersectant (à au moins 5%) un quartier prioritaire.

La flèche de gauche indique le niveau du taux d'activité de la population vivant dans l'IRIS. A droite, le marqueur noir indique le niveau du taux d'activité de l'EPCI.



Quartier prioritaire Z0205

Ce quartier est en intersection (à au moins 5%) avec 6 IRIS de la commune.

IRIS numéro : 263620702
Les-Couleurs

Taux d'activité des femmes (15-64 ans)

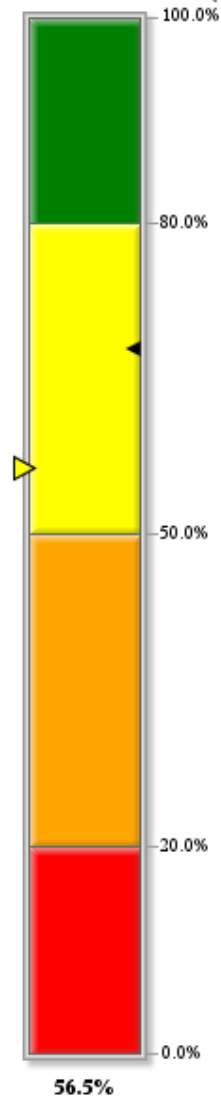

Taux d'activité des hommes (15-64 ans)

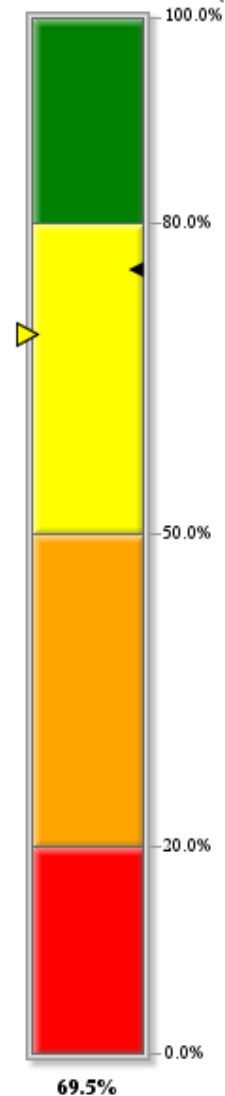

Lecture : Ce graphique permet de visualiser les taux d'activité des femmes et des hommes vivant dans les IRIS intersectant (à au moins 5%) un quartier prioritaire.

La flèche de gauche indique le niveau du taux d'activité de la population vivant dans l'IRIS. A droite, le marqueur noir indique le niveau du taux d'activité de l'EPCI.



Quartier prioritaire Z0205

Ce quartier est en intersection (à au moins 5%) avec 6 IRIS de la commune.

IRIS numéro : 263620801

La-Bayot

TAUX D'ACTIVITE (personnes âgées de 15 à 64 ans)

La population active regroupe les actifs ayant un emploi et les chômeurs. Ne font pas partie de la population active les personnes qui, bien que s'étant déclarées au chômage, précisent qu'elles ne recherchent pas d'emploi. Remarque(s): Depuis 2004, le recensement permet de mieux prendre en compte les actifs ayant un emploi, même occasionnel ou de courte durée, et qui sont par ailleurs étudiants, retraités ou chômeurs. Une part de l'évolution, depuis 1999, de la population active ayant un emploi peut être liée à ce changement. En outre, les militaires du contingent, tant que ce statut existait, constituaient, par convention, une catégorie à part de la population active.

Le taux d'activité est un indicateur à étudier plus précisément en fonction du contexte local. Lorsqu'il est faible, cela signifie qu'une partie de la population n'est pas présente sur le marché du travail (ces personnes n'ont pas d'emploi et n'en recherchent pas). Il faut donc interpréter cet indicateur avec prudence et le croiser avec la connaissance locale du terrain. Le taux d'activité peut refléter 2 types de situations différentes. Ce retrait du marché du travail peut être volontaire (par exemple : une personne en étude, au foyer de manière volontaire ou une personne à la retraite) ou subi (découragement dû à une longue période de chômage par exemple).

Lecture : Ce graphique permet de visualiser les taux d'activité des femmes et des hommes vivant dans les IRIS intersectant (à au moins 5%) un quartier prioritaire.

La flèche de gauche indique le niveau du taux d'activité de la population vivant dans l'IRIS. A droite, le marqueur noir indique le niveau du taux d'activité de l'EPCI.



Quartier prioritaire Z0205

Ce quartier est en intersection (à au moins 5%) avec 6 IRIS de la commune.

IRIS numéro : 263620801

La-Bayot

Taux d'activité des femmes (15-64 ans)

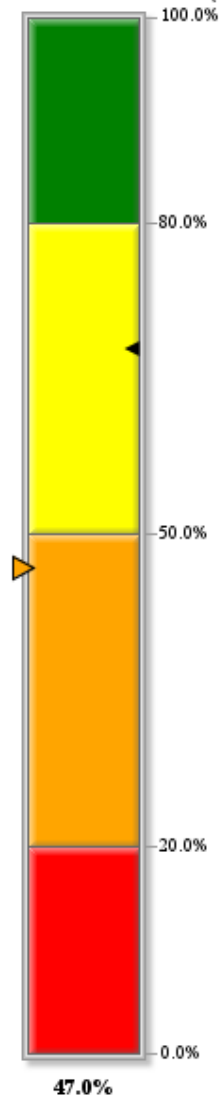

Taux d'activité des hommes (15-64 ans)

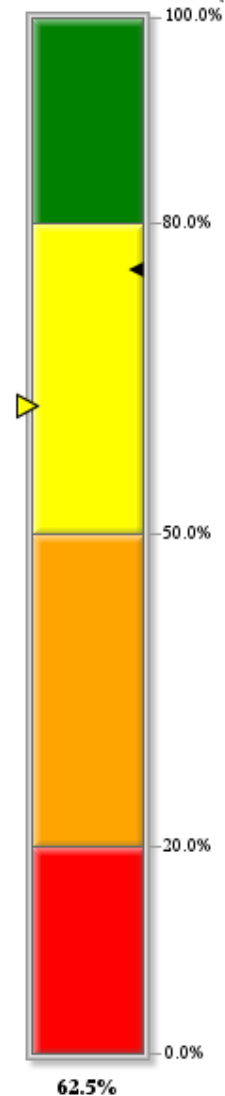

Lecture : Ce graphique permet de visualiser les taux d'activité des femmes et des hommes vivant dans les IRIS intersectant (à au moins 5%) un quartier prioritaire.

La flèche de gauche indique le niveau du taux d'activité de la population vivant dans l'IRIS. A droite, le marqueur noir indique le niveau du taux d'activité de l'EPCI.



Quartier prioritaire Z0205

Ce quartier est en intersection (à au moins 5%) avec 6 IRIS de la commune.

IRIS numéro : 263620802

Mozart

TAUX D'ACTIVITE (personnes âgées de 15 à 64 ans)

La population active regroupe les actifs ayant un emploi et les chômeurs. Ne font pas partie de la population active les personnes qui, bien que s'étant déclarées au chômage, précisent qu'elles ne recherchent pas d'emploi. Remarque(s): Depuis 2004, le recensement permet de mieux prendre en compte les actifs ayant un emploi, même occasionnel ou de courte durée, et qui sont par ailleurs étudiants, retraités ou chômeurs. Une part de l'évolution, depuis 1999, de la population active ayant un emploi peut être liée à ce changement. En outre, les militaires du contingent, tant que ce statut existait, constituaient, par convention, une catégorie à part de la population active.

Le taux d'activité est un indicateur à étudier plus précisément en fonction du contexte local. Lorsqu'il est faible, cela signifie qu'une partie de la population n'est pas présente sur le marché du travail (ces personnes n'ont pas d'emploi et n'en recherchent pas). Il faut donc interpréter cet indicateur avec prudence et le croiser avec la connaissance locale du terrain. Le taux d'activité peut refléter 2 types de situations différentes. Ce retrait du marché du travail peut être volontaire (par exemple : une personne en étude, au foyer de manière volontaire ou une personne à la retraite) ou subi (découragement dû à une longue période de chômage par exemple).

Lecture : Ce graphique permet de visualiser les taux d'activité des femmes et des hommes vivant dans les IRIS intersectant (à au moins 5%) un quartier prioritaire.

La flèche de gauche indique le niveau du taux d'activité de la population vivant dans l'IRIS. A droite, le marqueur noir indique le niveau du taux d'activité de l'EPCI.



Quartier prioritaire Z0205

Ce quartier est en intersection (à au moins 5%) avec 6 IRIS de la commune.

IRIS numéro : 263620802

Mozart

Taux d'activité des femmes (15-64 ans)

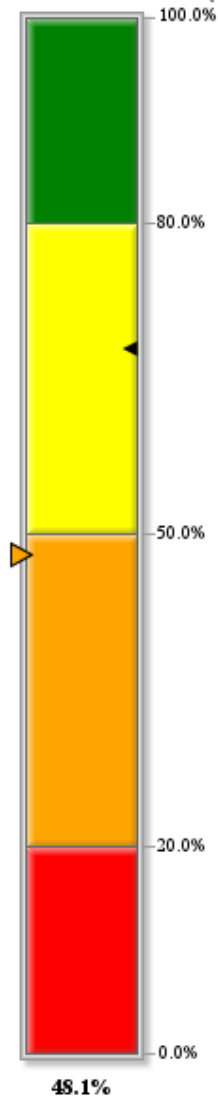

Taux d'activité des hommes (15-64 ans)

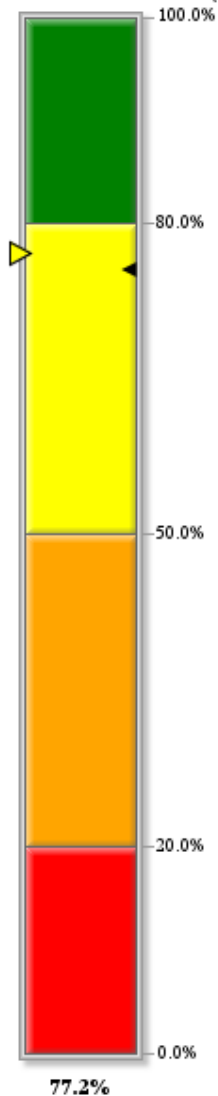

Lecture : Ce graphique permet de visualiser les taux d'activité des femmes et des hommes vivant dans les IRIS intersectant (à au moins 5%) un quartier prioritaire.

La flèche de gauche indique le niveau du taux d'activité de la population vivant dans l'IRIS. A droite, le marqueur noir indique le niveau du taux d'activité de l'EPCI.



Quartier prioritaire Z0205

Ce quartier est en intersection (à au moins 5%) avec 6 IRIS de la commune.

IRIS numéro : 263620803

Chopin

TAUX D'ACTIVITE (personnes âgées de 15 à 64 ans)

La population active regroupe les actifs ayant un emploi et les chômeurs. Ne font pas partie de la population active les personnes qui, bien que s'étant déclarées au chômage, précisent qu'elles ne recherchent pas d'emploi. Remarque(s): Depuis 2004, le recensement permet de mieux prendre en compte les actifs ayant un emploi, même occasionnel ou de courte durée, et qui sont par ailleurs étudiants, retraités ou chômeurs. Une part de l'évolution, depuis 1999, de la population active ayant un emploi peut être liée à ce changement. En outre, les militaires du contingent, tant que ce statut existait, constituaient, par convention, une catégorie à part de la population active.

Le taux d'activité est un indicateur à étudier plus précisément en fonction du contexte local. Lorsqu'il est faible, cela signifie qu'une partie de la population n'est pas présente sur le marché du travail (ces personnes n'ont pas d'emploi et n'en recherchent pas). Il faut donc interpréter cet indicateur avec prudence et le croiser avec la connaissance locale du terrain. Le taux d'activité peut refléter 2 types de situations différentes. Ce retrait du marché du travail peut être volontaire (par exemple : une personne en étude, au foyer de manière volontaire ou une personne à la retraite) ou subi (découragement dû à une longue période de chômage par exemple).

Lecture : Ce graphique permet de visualiser les taux d'activité des femmes et des hommes vivant dans les IRIS intersectant (à au moins 5%) un quartier prioritaire.

La flèche de gauche indique le niveau du taux d'activité de la population vivant dans l'IRIS. A droite, le marqueur noir indique le niveau du taux d'activité de l'EPCI.



Quartier prioritaire Z0205

Ce quartier est en intersection (à au moins 5%) avec 6 IRIS de la commune.

IRIS numéro : 263620803

Chopin

Taux d'activité des femmes (15-64 ans)

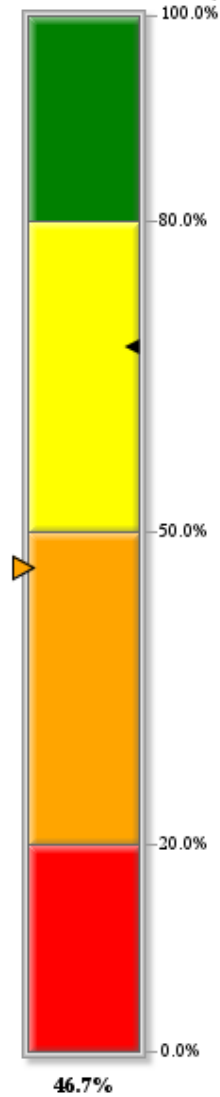

Taux d'activité des hommes (15-64 ans)

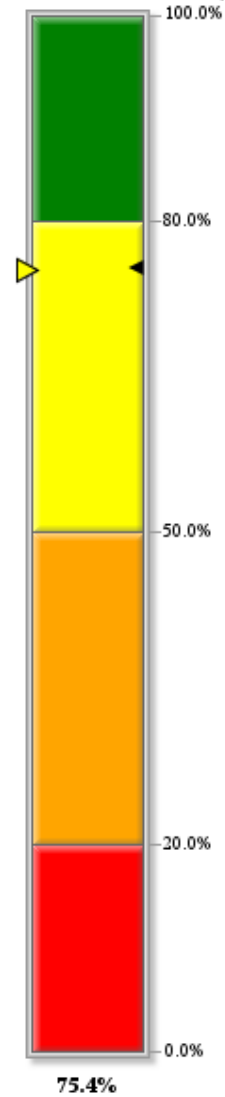

Lecture : Ce graphique permet de visualiser les taux d'activité des femmes et des hommes vivant dans les IRIS intersectant (à au moins 5%) un quartier prioritaire.

La flèche de gauche indique le niveau du taux d'activité de la population vivant dans l'IRIS. A droite, le marqueur noir indique le niveau du taux d'activité de l'EPCI.



Quartier prioritaire Z0206

Ce quartier est en intersection (à au moins 5%) avec 1 IRIS de la commune.

**IRIS numéro : 263620504
Valensolles**

TAUX D'ACTIVITE (personnes âgées de 15 à 64 ans)

La population active regroupe les actifs ayant un emploi et les chômeurs. Ne font pas partie de la population active les personnes qui, bien que s'étant déclarées au chômage, précisent qu'elles ne recherchent pas d'emploi. Remarque(s): Depuis 2004, le recensement permet de mieux prendre en compte les actifs ayant un emploi, même occasionnel ou de courte durée, et qui sont par ailleurs étudiants, retraités ou chômeurs. Une part de l'évolution, depuis 1999, de la population active ayant un emploi peut être liée à ce changement. En outre, les militaires du contingent, tant que ce statut existait, constituaient, par convention, une catégorie à part de la population active.

Le taux d'activité est un indicateur à étudier plus précisément en fonction du contexte local. Lorsqu'il est faible, cela signifie qu'une partie de la population n'est pas présente sur le marché du travail (ces personnes n'ont pas d'emploi et n'en recherchent pas). Il faut donc interpréter cet indicateur avec prudence et le croiser avec la connaissance locale du terrain. Le taux d'activité peut refléter 2 types de situations différentes. Ce retrait du marché du travail peut être volontaire (par exemple : une personne en étude, au foyer de manière volontaire ou une personne à la retraite) ou subi (découragement dû à une longue période de chômage par exemple).

Lecture : Ce graphique permet de visualiser les taux d'activité des femmes et des hommes vivant dans les IRIS intersectant (à au moins 5%) un quartier prioritaire.

La flèche de gauche indique le niveau du taux d'activité de la population vivant dans l'IRIS. A droite, le marqueur noir indique le niveau du taux d'activité de l'EPCI.



Quartier prioritaire Z0206

Ce quartier est en intersection (à au moins 5%) avec 1 IRIS de la commune.

IRIS numéro : 263620504
Valensolles

Taux d'activité des femmes (15-64 ans)

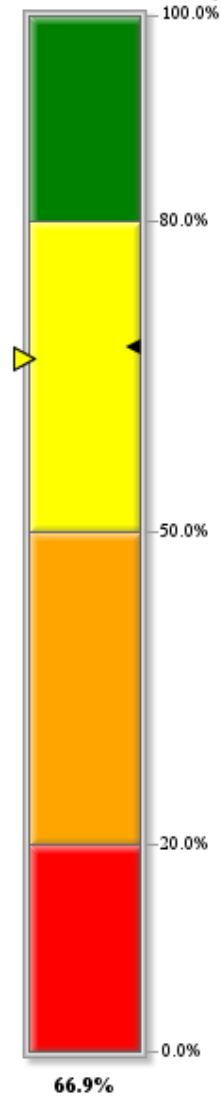

Taux d'activité des hommes (15-64 ans)

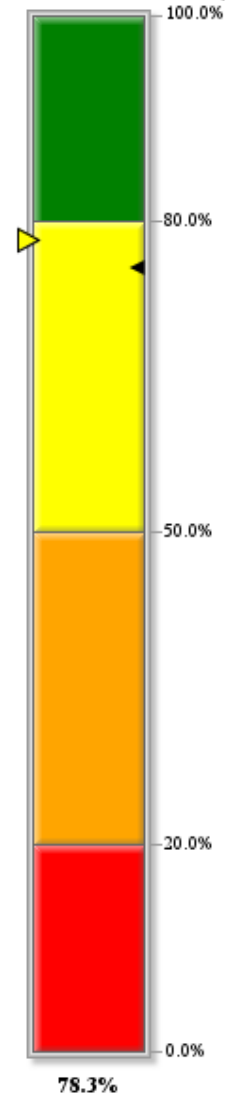

Lecture : Ce graphique permet de visualiser les taux d'activité des femmes et des hommes vivant dans les IRIS intersectant (à au moins 5%) un quartier prioritaire.

La flèche de gauche indique le niveau du taux d'activité de la population vivant dans l'IRIS. A droite, le marqueur noir indique le niveau du taux d'activité de l'EPCI.



Quartier prioritaire Z0207

Ce quartier est en intersection (à au moins 5%) avec 1 IRIS de la commune.

**IRIS numéro : 263620203
Chamberliere**

TAUX D'ACTIVITE (personnes âgées de 15 à 64 ans)

La population active regroupe les actifs ayant un emploi et les chômeurs. Ne font pas partie de la population active les personnes qui, bien que s'étant déclarées au chômage, précisent qu'elles ne recherchent pas d'emploi. Remarque(s): Depuis 2004, le recensement permet de mieux prendre en compte les actifs ayant un emploi, même occasionnel ou de courte durée, et qui sont par ailleurs étudiants, retraités ou chômeurs. Une part de l'évolution, depuis 1999, de la population active ayant un emploi peut être liée à ce changement. En outre, les militaires du contingent, tant que ce statut existait, constituaient, par convention, une catégorie à part de la population active.

Le taux d'activité est un indicateur à étudier plus précisément en fonction du contexte local. Lorsqu'il est faible, cela signifie qu'une partie de la population n'est pas présente sur le marché du travail (ces personnes n'ont pas d'emploi et n'en recherchent pas). Il faut donc interpréter cet indicateur avec prudence et le croiser avec la connaissance locale du terrain. Le taux d'activité peut refléter 2 types de situations différentes. Ce retrait du marché du travail peut être volontaire (par exemple : une personne en étude, au foyer de manière volontaire ou une personne à la retraite) ou subi (découragement dû à une longue période de chômage par exemple).

Lecture : Ce graphique permet de visualiser les taux d'activité des femmes et des hommes vivant dans les IRIS intersectant (à au moins 5%) un quartier prioritaire.

La flèche de gauche indique le niveau du taux d'activité de la population vivant dans l'IRIS. A droite, le marqueur noir indique le niveau du taux d'activité de l'EPCI.



Quartier prioritaire Z0207

Ce quartier est en intersection (à au moins 5%) avec 1 IRIS de la commune.

IRIS numéro : 263620203
Chamberliere

Taux d'activité des femmes (15-64 ans)

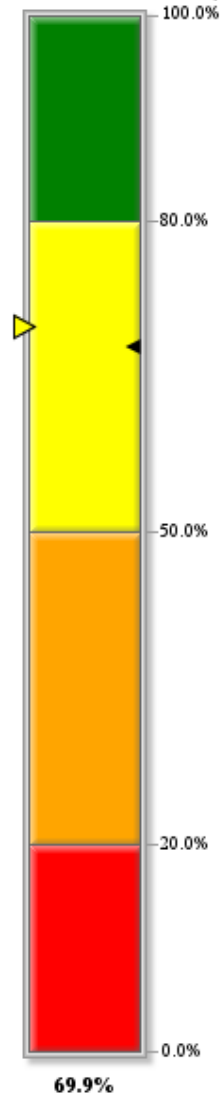

Taux d'activité des hommes (15-64 ans)

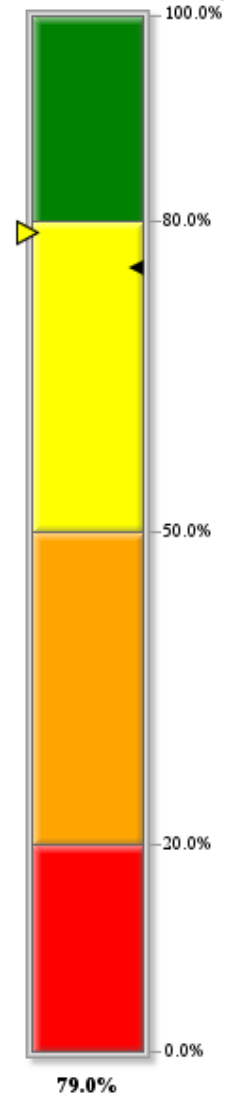

Lecture : Ce graphique permet de visualiser les taux d'activité des femmes et des hommes vivant dans les IRIS intersectant (à au moins 5%) un quartier prioritaire.

La flèche de gauche indique le niveau du taux d'activité de la population vivant dans l'IRIS. A droite, le marqueur noir indique le niveau du taux d'activité de l'EPCI.



Quartier prioritaire Z0203

Ce quartier est en intersection (à au moins 5%) avec 3 IRIS de la commune.

IRIS numéro : 263620201

Polygone

TAUX DE CHOMAGE (personnes âgées de 15 à 64 ans)

Au sens du recensement, est chômeur toute personne de 15 ans ou plus qui s'est déclarée chômeur (indépendamment d'une éventuelle inscription auprès du Pôle emploi), sauf si elle a déclaré explicitement par ailleurs ne pas rechercher de travail. Remarque(s): La définition du chômage au sens du recensement diffère de celles du Bureau international du travail (BIT) et du Pôle emploi. Le chômage au recensement est plus élevé que le chômage au sens du BIT car les personnes inactives ont parfois tendance à se déclarer au chômage alors qu'elles ne répondent pas à tous les critères du BIT. Il est conseillé de raisonner en structure ou en positionnement relatif, aussi bien à une date donnée qu'en évolution.

Lecture : Ce graphique permet de visualiser les taux de chômage des femmes et des hommes vivant dans les IRIS intersectant un quartier prioritaire.

La flèche au sein des segments indique le niveau du taux de chômage de la population vivant dans l'IRIS. Il faut noter également que la couleur du cadran central change en fonction du taux de chômage de l'IRIS. Le marqueur noir indique le niveau du taux de chômage de l'EPCI.



Quartier prioritaire Z0203

Ce quartier est en intersection (à au moins 5%) avec 3 IRIS de la commune.

IRIS numéro : 263620201

Polygone

Taux de chômage des femmes (15-64 ans)

Taux de chômage des hommes (15-64 ans)

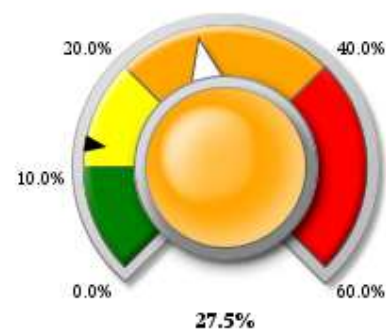
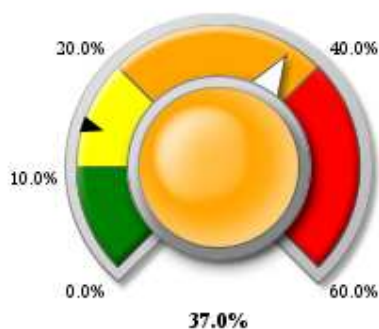

Lecture : Ce graphique permet de visualiser les taux de chômage des femmes et des hommes vivant dans les IRIS intersectant un quartier prioritaire. La flèche au sein des segments indique le niveau du taux de chômage de la population vivant dans l'IRIS. Il faut noter également que la couleur du cadran central change en fonction du taux de chômage de l'IRIS. Le marqueur noir indique le niveau du taux de chômage de l'EPCI.



Quartier prioritaire Z0203

Ce quartier est en intersection (à au moins 5%) avec 3 IRIS de la commune.

IRIS numéro : 263620201

Dame-Blanche

TAUX DE CHOMAGE (personnes âgées de 15 à 64 ans)

Au sens du recensement, est chômeur toute personne de 15 ans ou plus qui s'est déclarée chômeur (indépendamment d'une éventuelle inscription auprès du Pôle emploi), sauf si elle a déclaré explicitement par ailleurs ne pas rechercher de travail. Remarque(s): La définition du chômage au sens du recensement diffère de celles du Bureau international du travail (BIT) et du Pôle emploi. Le chômage au recensement est plus élevé que le chômage au sens du BIT car les personnes inactives ont parfois tendance à se déclarer au chômage alors qu'elles ne répondent pas à tous les critères du BIT. Il est conseillé de raisonner en structure ou en positionnement relatif, aussi bien à une date donnée qu'en évolution.

Lecture : Ce graphique permet de visualiser les taux de chômage des femmes et des hommes vivant dans les IRIS intersectant un quartier prioritaire.

La flèche au sein des segments indique le niveau du taux de chômage de la population vivant dans l'IRIS. Il faut noter également que la couleur du cadran central change en fonction du taux de chômage de l'IRIS. Le marqueur noir indique le niveau du taux de chômage de l'EPCI.



Quartier prioritaire Z0203

Ce quartier est en intersection (à au moins 5%) avec 3 IRIS de la commune.

IRIS numéro : 263620201

Dame-Blanche

Taux de chômage des femmes (15-64 ans)

Taux de chômage des hommes (15-64 ans)

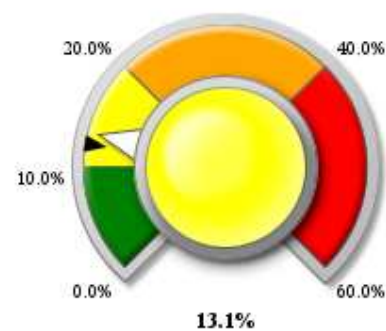
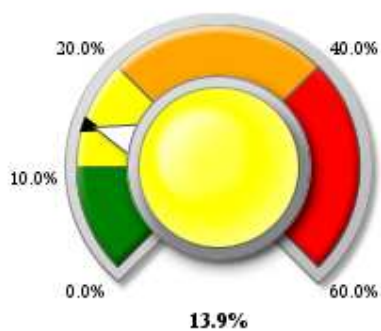

Lecture : Ce graphique permet de visualiser les taux de chômage des femmes et des hommes vivant dans les IRIS intersectant un quartier prioritaire. La flèche au sein des segments indique le niveau du taux de chômage de la population vivant dans l'IRIS. Il faut noter également que la couleur du cadran central change en fonction du taux de chômage de l'IRIS. Le marqueur noir indique le niveau du taux de chômage de l'EPCI.



Quartier prioritaire Z0203

Ce quartier est en intersection (à au moins 5%) avec 3 IRIS de la commune.

IRIS numéro : 263620201

Dame-Blanche

TAUX DE CHOMAGE (personnes âgées de 15 à 64 ans)

Au sens du recensement, est chômeur toute personne de 15 ans ou plus qui s'est déclarée chômeur (indépendamment d'une éventuelle inscription auprès du Pôle emploi), sauf si elle a déclaré explicitement par ailleurs ne pas rechercher de travail. Remarque(s): La définition du chômage au sens du recensement diffère de celles du Bureau international du travail (BIT) et du Pôle emploi. Le chômage au recensement est plus élevé que le chômage au sens du BIT car les personnes inactives ont parfois tendance à se déclarer au chômage alors qu'elles ne répondent pas à tous les critères du BIT. Il est conseillé de raisonner en structure ou en positionnement relatif, aussi bien à une date donnée qu'en évolution.

Lecture : Ce graphique permet de visualiser les taux de chômage des femmes et des hommes vivant dans les IRIS intersectant un quartier prioritaire.

La flèche au sein des segments indique le niveau du taux de chômage de la population vivant dans l'IRIS. Il faut noter également que la couleur du cadran central change en fonction du taux de chômage de l'IRIS. Le marqueur noir indique le niveau du taux de chômage de l'EPCI.



Quartier prioritaire Z0203

Ce quartier est en intersection (à au moins 5%) avec 3 IRIS de la commune.

IRIS numéro : 263620201

Dame-Blanche

Taux de chômage des femmes (15-64 ans)

Taux de chômage des hommes (15-64 ans)

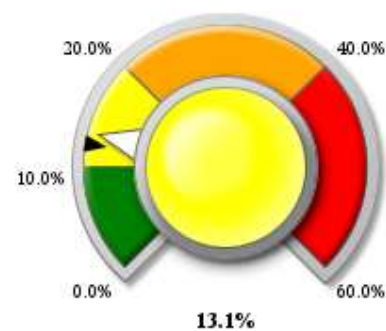
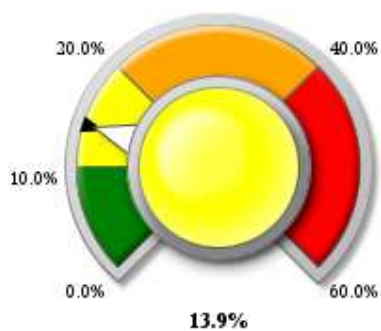

Lecture : Ce graphique permet de visualiser les taux de chômage des femmes et des hommes vivant dans les IRIS intersectant un quartier prioritaire. La flèche au sein des segments indique le niveau du taux de chômage de la population vivant dans l'IRIS. Il faut noter également que la couleur du cadran central change en fonction du taux de chômage de l'IRIS. Le marqueur noir indique le niveau du taux de chômage de l'EPCI.



Quartier prioritaire Z0205

Ce quartier est en intersection (à au moins 5%) avec 6 IRIS de la commune.

IRIS numéro : 263620701

Le-Plan

TAUX DE CHOMAGE (personnes âgées de 15 à 64 ans)

Au sens du recensement, est chômeur toute personne de 15 ans ou plus qui s'est déclarée chômeur (indépendamment d'une éventuelle inscription auprès du Pôle emploi), sauf si elle a déclaré explicitement par ailleurs ne pas rechercher de travail. Remarque(s): La définition du chômage au sens du recensement diffère de celles du Bureau international du travail (BIT) et du Pôle emploi. Le chômage au recensement est plus élevé que le chômage au sens du BIT car les personnes inactives ont parfois tendance à se déclarer au chômage alors qu'elles ne répondent pas à tous les critères du BIT. Il est conseillé de raisonner en structure ou en positionnement relatif, aussi bien à une date donnée qu'en évolution.

Lecture : Ce graphique permet de visualiser les taux de chômage des femmes et des hommes vivant dans les IRIS intersectant un quartier prioritaire.

La flèche au sein des segments indique le niveau du taux de chômage de la population vivant dans l'IRIS. Il faut noter également que la couleur du cadran central change en fonction du taux de chômage de l'IRIS. Le marqueur noir indique le niveau du taux de chômage de l'EPCI.



Quartier prioritaire Z0205

Ce quartier est en intersection (à au moins 5%) avec 6 IRIS de la commune.

IRIS numéro : 263620701

Le-Plan

Taux de chômage des femmes (15-64 ans)

Taux de chômage des hommes (15-64 ans)

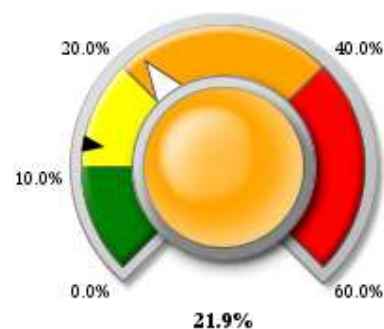
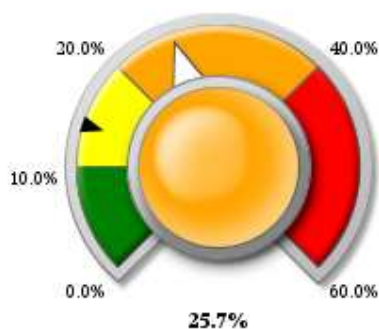

Lecture : Ce graphique permet de visualiser les taux de chômage des femmes et des hommes vivant dans les IRIS intersectant un quartier prioritaire. La flèche au sein des segments indique le niveau du taux de chômage de la population vivant dans l'IRIS. Il faut noter également que la couleur du cadran central change en fonction du taux de chômage de l'IRIS. Le marqueur noir indique le niveau du taux de chômage de l'EPCI.



Quartier prioritaire Z0205

Ce quartier est en intersection (à au moins 5%) avec 6 IRIS de la commune.

IRIS numéro : 263620701

Le-Plan

TAUX DE CHOMAGE (personnes âgées de 15 à 64 ans)

Au sens du recensement, est chômeur toute personne de 15 ans ou plus qui s'est déclarée chômeur (indépendamment d'une éventuelle inscription auprès du Pôle emploi), sauf si elle a déclaré explicitement par ailleurs ne pas rechercher de travail. Remarque(s): La définition du chômage au sens du recensement diffère de celles du Bureau international du travail (BIT) et du Pôle emploi. Le chômage au recensement est plus élevé que le chômage au sens du BIT car les personnes inactives ont parfois tendance à se déclarer au chômage alors qu'elles ne répondent pas à tous les critères du BIT. Il est conseillé de raisonner en structure ou en positionnement relatif, aussi bien à une date donnée qu'en évolution.

Lecture : Ce graphique permet de visualiser les taux de chômage des femmes et des hommes vivant dans les IRIS intersectant un quartier prioritaire.

La flèche au sein des segments indique le niveau du taux de chômage de la population vivant dans l'IRIS. Il faut noter également que la couleur du cadran central change en fonction du taux de chômage de l'IRIS. Le marqueur noir indique le niveau du taux de chômage de l'EPCI.



Quartier prioritaire Z0205

Ce quartier est en intersection (à au moins 5%) avec 6 IRIS de la commune.

IRIS numéro : 263620701

Le-Plan

Taux de chômage des femmes (15-64 ans)

Taux de chômage des hommes (15-64 ans)

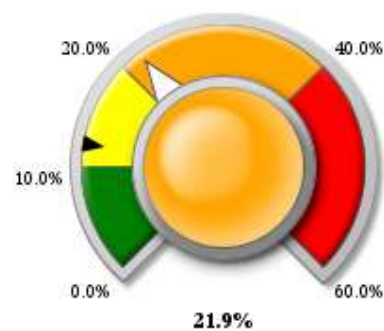
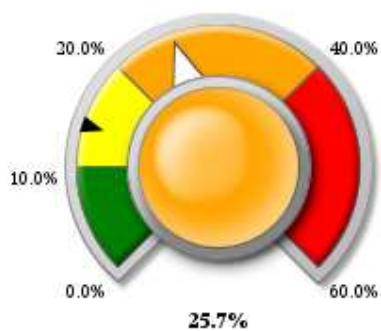

Lecture : Ce graphique permet de visualiser les taux de chômage des femmes et des hommes vivant dans les IRIS intersectant un quartier prioritaire. La flèche au sein des segments indique le niveau du taux de chômage de la population vivant dans l'IRIS. Il faut noter également que la couleur du cadran central change en fonction du taux de chômage de l'IRIS. Le marqueur noir indique le niveau du taux de chômage de l'EPCI.



Quartier prioritaire Z0205

Ce quartier est en intersection (à au moins 5%) avec 6 IRIS de la commune.

IRIS numéro : 263620701

Les-Couleurs

TAUX DE CHOMAGE (personnes âgées de 15 à 64 ans)

Au sens du recensement, est chômeur toute personne de 15 ans ou plus qui s'est déclarée chômeur (indépendamment d'une éventuelle inscription auprès du Pôle emploi), sauf si elle a déclaré explicitement par ailleurs ne pas rechercher de travail. Remarque(s): La définition du chômage au sens du recensement diffère de celles du Bureau international du travail (BIT) et du Pôle emploi. Le chômage au recensement est plus élevé que le chômage au sens du BIT car les personnes inactives ont parfois tendance à se déclarer au chômage alors qu'elles ne répondent pas à tous les critères du BIT. Il est conseillé de raisonner en structure ou en positionnement relatif, aussi bien à une date donnée qu'en évolution.

Lecture : Ce graphique permet de visualiser les taux de chômage des femmes et des hommes vivant dans les IRIS intersectant un quartier prioritaire.

La flèche au sein des segments indique le niveau du taux de chômage de la population vivant dans l'IRIS. Il faut noter également que la couleur du cadran central change en fonction du taux de chômage de l'IRIS. Le marqueur noir indique le niveau du taux de chômage de l'EPCI.



Quartier prioritaire Z0205

Ce quartier est en intersection (à au moins 5%) avec 6 IRIS de la commune.

IRIS numéro : 263620701

Les-Couleurs

Taux de chômage des femmes (15-64 ans)

Taux de chômage des hommes (15-64 ans)

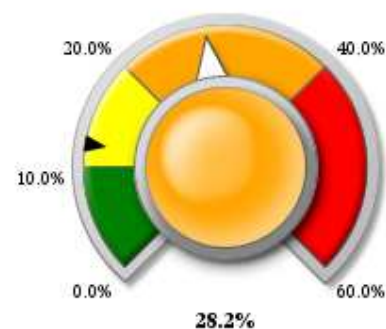
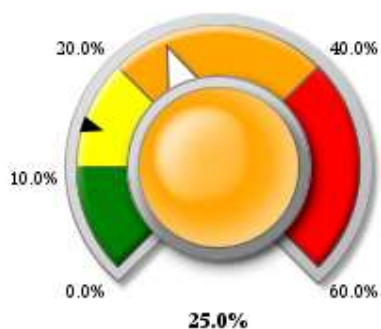

Lecture : Ce graphique permet de visualiser les taux de chômage des femmes et des hommes vivant dans les IRIS intersectant un quartier prioritaire. La flèche au sein des segments indique le niveau du taux de chômage de la population vivant dans l'IRIS. Il faut noter également que la couleur du cadran central change en fonction du taux de chômage de l'IRIS. Le marqueur noir indique le niveau du taux de chômage de l'EPCI.



Quartier prioritaire Z0205

Ce quartier est en intersection (à au moins 5%) avec 6 IRIS de la commune.

IRIS numéro : 263620701

La-Bayot

TAUX DE CHOMAGE (personnes âgées de 15 à 64 ans)

Au sens du recensement, est chômeur toute personne de 15 ans ou plus qui s'est déclarée chômeur (indépendamment d'une éventuelle inscription auprès du Pôle emploi), sauf si elle a déclaré explicitement par ailleurs ne pas rechercher de travail. Remarque(s): La définition du chômage au sens du recensement diffère de celles du Bureau international du travail (BIT) et du Pôle emploi. Le chômage au recensement est plus élevé que le chômage au sens du BIT car les personnes inactives ont parfois tendance à se déclarer au chômage alors qu'elles ne répondent pas à tous les critères du BIT. Il est conseillé de raisonner en structure ou en positionnement relatif, aussi bien à une date donnée qu'en évolution.

Lecture : Ce graphique permet de visualiser les taux de chômage des femmes et des hommes vivant dans les IRIS intersectant un quartier prioritaire.

La flèche au sein des segments indique le niveau du taux de chômage de la population vivant dans l'IRIS. Il faut noter également que la couleur du cadran central change en fonction du taux de chômage de l'IRIS. Le marqueur noir indique le niveau du taux de chômage de l'EPCI.



Quartier prioritaire Z0205

Ce quartier est en intersection (à au moins 5%) avec 6 IRIS de la commune.

IRIS numéro : 263620701

La-Bayot

Taux de chômage des femmes (15-64 ans)

Taux de chômage des hommes (15-64 ans)

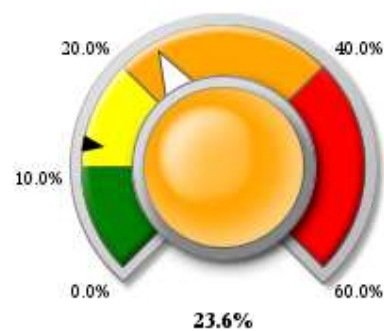
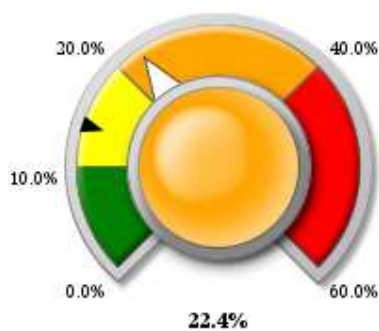

Lecture : Ce graphique permet de visualiser les taux de chômage des femmes et des hommes vivant dans les IRIS intersectant un quartier prioritaire. La flèche au sein des segments indique le niveau du taux de chômage de la population vivant dans l'IRIS. Il faut noter également que la couleur du cadran central change en fonction du taux de chômage de l'IRIS. Le marqueur noir indique le niveau du taux de chômage de l'EPCI.



Quartier prioritaire Z0205

Ce quartier est en intersection (à au moins 5%) avec 6 IRIS de la commune.

IRIS numéro : 263620701

Mozart

TAUX DE CHOMAGE (personnes âgées de 15 à 64 ans)

Au sens du recensement, est chômeur toute personne de 15 ans ou plus qui s'est déclarée chômeur (indépendamment d'une éventuelle inscription auprès du Pôle emploi), sauf si elle a déclaré explicitement par ailleurs ne pas rechercher de travail. Remarque(s): La définition du chômage au sens du recensement diffère de celles du Bureau international du travail (BIT) et du Pôle emploi. Le chômage au recensement est plus élevé que le chômage au sens du BIT car les personnes inactives ont parfois tendance à se déclarer au chômage alors qu'elles ne répondent pas à tous les critères du BIT. Il est conseillé de raisonner en structure ou en positionnement relatif, aussi bien à une date donnée qu'en évolution.

Lecture : Ce graphique permet de visualiser les taux de chômage des femmes et des hommes vivant dans les IRIS intersectant un quartier prioritaire.

La flèche au sein des segments indique le niveau du taux de chômage de la population vivant dans l'IRIS. Il faut noter également que la couleur du cadran central change en fonction du taux de chômage de l'IRIS. Le marqueur noir indique le niveau du taux de chômage de l'EPCI.



Quartier prioritaire Z0205

Ce quartier est en intersection (à au moins 5%) avec 6 IRIS de la commune.

IRIS numéro : 263620701

Mozart

Taux de chômage des femmes (15-64 ans)

Taux de chômage des hommes (15-64 ans)

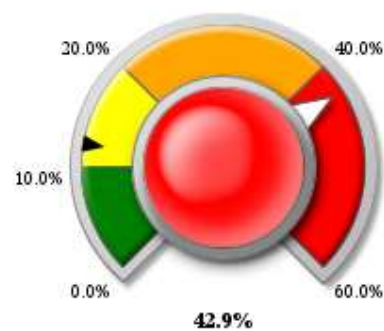
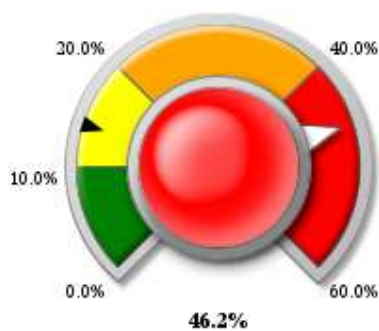

Lecture : Ce graphique permet de visualiser les taux de chômage des femmes et des hommes vivant dans les IRIS intersectant un quartier prioritaire. La flèche au sein des segments indique le niveau du taux de chômage de la population vivant dans l'IRIS. Il faut noter également que la couleur du cadran central change en fonction du taux de chômage de l'IRIS. Le marqueur noir indique le niveau du taux de chômage de l'EPCI.



Quartier prioritaire Z0205

Ce quartier est en intersection (à au moins 5%) avec 6 IRIS de la commune.

IRIS numéro : 263620701

Chopin

TAUX DE CHOMAGE (personnes âgées de 15 à 64 ans)

Au sens du recensement, est chômeur toute personne de 15 ans ou plus qui s'est déclarée chômeur (indépendamment d'une éventuelle inscription auprès du Pôle emploi), sauf si elle a déclaré explicitement par ailleurs ne pas rechercher de travail. Remarque(s): La définition du chômage au sens du recensement diffère de celles du Bureau international du travail (BIT) et du Pôle emploi. Le chômage au recensement est plus élevé que le chômage au sens du BIT car les personnes inactives ont parfois tendance à se déclarer au chômage alors qu'elles ne répondent pas à tous les critères du BIT. Il est conseillé de raisonner en structure ou en positionnement relatif, aussi bien à une date donnée qu'en évolution.

Lecture : Ce graphique permet de visualiser les taux de chômage des femmes et des hommes vivant dans les IRIS intersectant un quartier prioritaire.

La flèche au sein des segments indique le niveau du taux de chômage de la population vivant dans l'IRIS. Il faut noter également que la couleur du cadran central change en fonction du taux de chômage de l'IRIS. Le marqueur noir indique le niveau du taux de chômage de l'EPCI.



Quartier prioritaire Z0205

Ce quartier est en intersection (à au moins 5%) avec 6 IRIS de la commune.

IRIS numéro : 263620701

Chopin

Taux de chômage des femmes (15-64 ans)

Taux de chômage des hommes (15-64 ans)

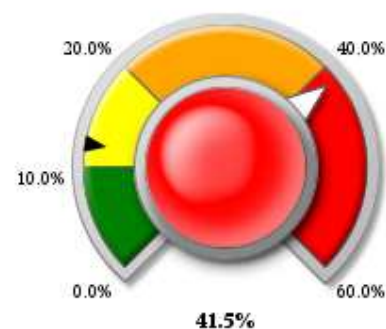
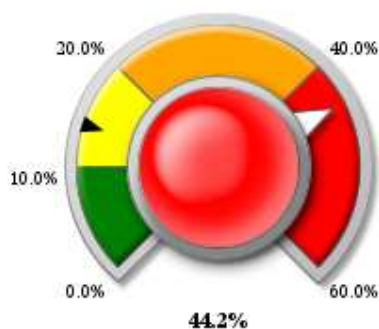

Lecture : Ce graphique permet de visualiser les taux de chômage des femmes et des hommes vivant dans les IRIS intersectant un quartier prioritaire. La flèche au sein des segments indique le niveau du taux de chômage de la population vivant dans l'IRIS. Il faut noter également que la couleur du cadran central change en fonction du taux de chômage de l'IRIS. Le marqueur noir indique le niveau du taux de chômage de l'EPCI.



Quartier prioritaire Z0206

Ce quartier est en intersection (à au moins 5%) avec 1 IRIS de la commune.

IRIS numéro : 263620504

Valensoles

TAUX DE CHOMAGE (personnes âgées de 15 à 64 ans)

Au sens du recensement, est chômeur toute personne de 15 ans ou plus qui s'est déclarée chômeur (indépendamment d'une éventuelle inscription auprès du Pôle emploi), sauf si elle a déclaré explicitement par ailleurs ne pas rechercher de travail. Remarque(s): La définition du chômage au sens du recensement diffère de celles du Bureau international du travail (BIT) et du Pôle emploi. Le chômage au recensement est plus élevé que le chômage au sens du BIT car les personnes inactives ont parfois tendance à se déclarer au chômage alors qu'elles ne répondent pas à tous les critères du BIT. Il est conseillé de raisonner en structure ou en positionnement relatif, aussi bien à une date donnée qu'en évolution.

Lecture : Ce graphique permet de visualiser les taux de chômage des femmes et des hommes vivant dans les IRIS intersectant un quartier prioritaire.

La flèche au sein des segments indique le niveau du taux de chômage de la population vivant dans l'IRIS. Il faut noter également que la couleur du cadran central change en fonction du taux de chômage de l'IRIS. Le marqueur noir indique le niveau du taux de chômage de l'EPCI.



Quartier prioritaire Z0206

Ce quartier est en intersection (à au moins 5%) avec 1 IRIS de la commune.

IRIS numéro : 263620504

Valensolles

Taux de chômage des femmes (15-64 ans)

Taux de chômage des hommes (15-64 ans)

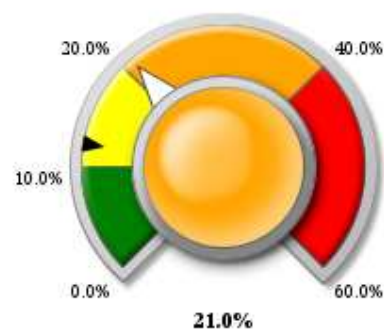
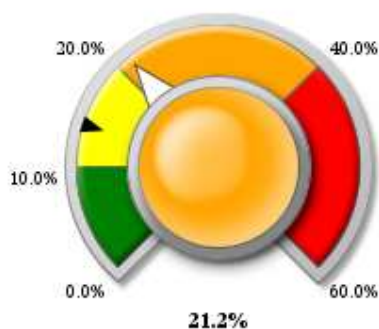

Lecture : Ce graphique permet de visualiser les taux de chômage des femmes et des hommes vivant dans les IRIS intersectant un quartier prioritaire. La flèche au sein des segments indique le niveau du taux de chômage de la population vivant dans l'IRIS. Il faut noter également que la couleur du cadran central change en fonction du taux de chômage de l'IRIS. Le marqueur noir indique le niveau du taux de chômage de l'EPCI.



Quartier prioritaire Z0207

Ce quartier est en intersection (à au moins 5%) avec 1 IRIS de la commune.

IRIS numéro : 263620203

Chamberliere

TAUX DE CHOMAGE (personnes âgées de 15 à 64 ans)

Au sens du recensement, est chômeur toute personne de 15 ans ou plus qui s'est déclarée chômeur (indépendamment d'une éventuelle inscription auprès du Pôle emploi), sauf si elle a déclaré explicitement par ailleurs ne pas rechercher de travail. Remarque(s): La définition du chômage au sens du recensement diffère de celles du Bureau international du travail (BIT) et du Pôle emploi. Le chômage au recensement est plus élevé que le chômage au sens du BIT car les personnes inactives ont parfois tendance à se déclarer au chômage alors qu'elles ne répondent pas à tous les critères du BIT. Il est conseillé de raisonner en structure ou en positionnement relatif, aussi bien à une date donnée qu'en évolution.

Lecture : Ce graphique permet de visualiser les taux de chômage des femmes et des hommes vivant dans les IRIS intersectant un quartier prioritaire.

La flèche au sein des segments indique le niveau du taux de chômage de la population vivant dans l'IRIS. Il faut noter également que la couleur du cadran central change en fonction du taux de chômage de l'IRIS. Le marqueur noir indique le niveau du taux de chômage de l'EPCI.



Quartier prioritaire Z0207

Ce quartier est en intersection (à au moins 5%) avec 1 IRIS de la commune.

IRIS numéro : 263620203

Chamberliere

Taux de chômage des femmes (15-64 ans)

Taux de chômage des hommes (15-64 ans)

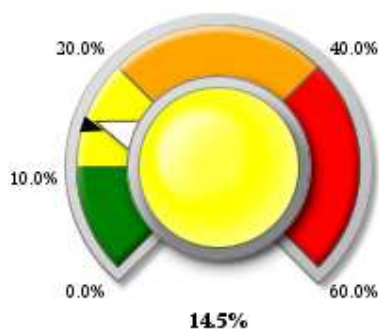

Lecture : Ce graphique permet de visualiser les taux de chômage des femmes et des hommes vivant dans les IRIS intersectant un quartier prioritaire. La flèche au sein des segments indique le niveau du taux de chômage de la population vivant dans l'IRIS. Il faut noter également que la couleur du cadran central change en fonction du taux de chômage de l'IRIS. Le marqueur noir indique le niveau du taux de chômage de l'EPCI.



THEMATIQUE FORMATION

- Part des non diplômés par sexe
- Part des hauts niveaux de formation par sexe



Part des non diplômés par sexe

		Nombre de femmes non diplômées	Part Femmes (en %)	Nombre d'hommes non diplômés	Part Hommes (en %)
Prefecture		0	.	0	0.0
Centre-Basse-Ville		171	18.5	119	12.5
Centre-Boulevards		241	20.6	214	20.7
Gare		103	9.1	86	9.0
Polygone	Z0203	362	39.7	212	32.7
Dame-Blanche	Z0203	133	16.9	125	17.5
Dame-Blanche	Z0203	133	16.9	125	17.5
Chamberliere	Z0207	199	23.5	146	19.9
Petit-Charran		209	17.8	149	15.2
Romans		178	17.7	179	18.2
Alpes		201	14.4	174	14.5
Grand-Charran		177	13.0	144	13.4
Jappe-Renard		164	16.3	144	17.7
Les-Beaumes		156	14.5	110	13.0
Les-Moulins		152	12.5	141	15.2
Les-Aureats		2	10.2	2	9.0
Eperviere		244	17.1	175	15.5
Le-Calvaire		234	16.0	164	13.5
Valensolles	Z0206	257	25.4	200	26.6
Briffaut		231	15.4	229	14.7
Lautagne		140	15.2	106	11.8
Le-Plan	Z0205	334	33.8	292	36.5
Le-Plan	Z0205	334	33.8	292	36.5
Les-Couleures	Z0205	528	41.7	366	32.5
La-Bayot	Z0205	371	44.8	364	43.7
Mozart	Z0205	377	53.4	319	47.1

: Cette colonne indique si le quartier prioritaire est en intersection (à au moins 5 %) avec l'IRIS (périmètres initiaux : avant la phase de consultation des collectivités).

Lecture : En 2010, 22.4% des femmes de 15 ans ou plus ayant achevé leur scolarité et vivant dans la commune de Valence sont sans diplôme.

Lecture : En 2010, 20.6% des hommes de 15 ans ou plus ayant achevé leur scolarité et vivant dans la commune de Valence sont sans diplôme.



Part des non diplômés par sexe

	#	Nombre de femmes non diplômées	Part Femmes (en %)	Nombre d'hommes non diplômés	Part Hommes (en %)
Chopin	Z0205	357	63.8	266	47.6
Commune de Valence		5521	22.4	4423	20.6
EPCI : CA VALENCE-ROMANS Sud Rhône-Alpes		15209	18.9	13548	18.7

: Cette colonne indique si le quartier prioritaire est en intersection (à au moins 5 %) avec l'IRIS (périmètres initiaux : avant la phase de consultation des collectivités).

Lecture : En 2010, 22.4% des femmes de 15 ans ou plus ayant achevé leur scolarité et vivant dans la commune de Valence sont sans diplôme.

Lecture : En 2010, 20.6% des hommes de 15 ans ou plus ayant achevé leur scolarité et vivant dans la commune de Valence sont sans diplôme.



Part des hauts niveaux de formation par sexe

		Nombre de femmes titulaires d'un diplôme de l'enseignement supérieur long	Part Femmes (en %)	Nombre d'hommes titulaires d'un diplôme de l'enseignement supérieur long	Part Hommes (en %)
Prefecture		0	.	2	100.0
Centre-Basse-Ville		228	24.5	219	23.0
Centre-Boulevards		191	16.4	193	18.6
Gare		235	20.7	317	33.4
Polygone	Z0203	24	2.6	28	4.3
Dame-Blanche	Z0203	99	12.6	134	18.7
Dame-Blanche	Z0203	99	12.6	134	18.7
Chamberliere	Z0207	47	5.5	54	7.3
Petit-Charran		137	11.7	152	15.5
Romans		171	16.9	198	20.3
Alpes		292	21.0	264	21.9
Grand-Charran		151	11.1	179	16.7
Jappe-Renard		180	18.0	151	18.6
Les-Beaumes		145	13.5	142	16.8
Les-Moulins		186	15.4	157	16.9
Les-Aureats		0	0.0	0	0.0
Eperviere		243	17.0	297	26.2
Le-Calvaire		214	14.6	222	18.3
Valensolles	Z0206	70	7.0	50	6.6
Briffaut		177	11.8	209	13.4
Lautagne		136	14.8	127	14.1
Le-Plan	Z0205	47	4.8	39	4.9
Le-Plan	Z0205	47	4.8	39	4.9
Les-Couleures	Z0205	67	5.3	43	3.8
La-Bayot	Z0205	29	3.4	30	3.6
Mozart	Z0205	24	3.4	12	1.7

: Cette colonne indique si le quartier prioritaire est en intersection (à au moins 5 %) avec l'IRIS (périmètres initiaux : avant la phase de consultation des collectivités).

Lecture : En 2010, 12.6% des femmes de 15 ans ou plus ayant achevé leur scolarité et vivant dans la commune de Valence sont titulaires d'un diplôme de l'enseignement supérieur long.

Lecture : En 2010, 15.1% des hommes de 15 ans ou plus ayant achevé leur scolarité et vivant dans la commune de Valence titulaires d'un diplôme de l'enseignement supérieur long.



Part des hauts niveaux de formation par sexe

		Nombre de femmes titulaires d'un diplôme de l'enseignement supérieur long #	Part Femmes (en %)	Nombre d'hommes titulaires d'un diplôme de l'enseignement supérieur long	Part Hommes (en %)
Chopin	Z0205	23	4.1	17	3.1
Commune de Valence		3116	12.6	3236	15.1
EPCI : CA VALENCE-ROMANS Sud Rhône-Alpes		8531	10.6	8963	12.4

: Cette colonne indique si le quartier prioritaire est en intersection (à au moins 5 %) avec l'IRIS (périmètres initiaux : avant la phase de consultation des collectivités).

Lecture : En 2010, 12.6% des femmes de 15 ans ou plus ayant achevé leur scolarité et vivant dans la commune de Valence sont titulaires d'un diplôme de l'enseignement supérieur long.

Lecture : En 2010, 15.1% des hommes de 15 ans ou plus ayant achevé leur scolarité et vivant dans la commune de Valence titulaires d'un diplôme de l'enseignement supérieur long.



THEMATIQUE PRECARITE

- Part des bénéficiaires CMU-C parmi les allocataires Cnam par sexe



Part des bénéficiaires de la CMU-C par sexe

	#	Nombre de bénéficiaires Femmes CMU-C	Part Femmes (en %)	Nombre d'hommes bénéficiaires CMU-C	Part Hommes (en %)
Prefecture	
Centre-Basse-Ville		99	12.0	93	10.8
Centre-Boulevards		139	12.0	116	10.7
Gare		71	5.9	80	7.8
Polygone	Z0203	386	34.0	277	29.6
Dame-Blanche	Z0203	49	5.7	35	4.6
Dame-Blanche	Z0203	49	5.7	35	4.6
Chamberliere	Z0207	124	11.3	89	9.1
Petit-Charran		41	3.4	46	4.5
Romans		77	7.7	53	6.8
Alpes		142	9.4	110	8.6
Grand-Charran		100	7.2	54	4.9
Jappe-Renard		68	6.4	47	5.2
Les-Beaumes		30	3.0	24	2.9
Les-Moulins		76	6.2	50	5.1
Les-Aureats	
Eperviere		93	7.3	96	9.2
Le-Calvaire		111	6.9	90	6.8
Valensolles	Z0206	190	16.8	125	13.0
Briffaut		55	3.3	53	3.4
Lautagne		44	4.5	40	4.5
Le-Plan	Z0205	197	16.8	158	14.8
Le-Plan	Z0205	197	16.8	158	14.8
Les-Couleures	Z0205	264	18.0	195	14.6
La-Bayot	Z0205	183	18.0	185	18.4
Mozart	Z0205	277	29.0	232	25.7
Chopin	Z0205	233	27.4	234	28.7

: Cette colonne indique si le quartier prioritaire est en intersection (à au moins 5 %) avec l'IRIS (périmètres initiaux : avant la phase de consultation des collectivités).

Lecture : En 2010, 12.8% des femmes allocataires Cnam vivant dans la commune de Valence sont bénéficiaires de la CMU-C.

Lecture : En 2010, 12.5% des hommes allocataires Cnam vivant dans la commune de Valence sont bénéficiaires de la CMU-C.



Part des bénéficiaires de la CMU-C par sexe

	#	Nombre de femmes bénéficiaires CMU-C	Part Femmes (en %)	Nombre d'hommes bénéficiaires CMU-C	Part Hommes (en %)
Commune de Valence		3703	12.8	3234	12.5
EPCI : CA VALENCE-ROMANS Sud Rhône-Alpes	

: Cette colonne indique si le quartier prioritaire est en intersection (à au moins 5 %) avec l'IRIS (périmètres initiaux : avant la phase de consultation des collectivités).

Lecture : En 2010, 12.8% des femmes allocataires Cnam vivant dans la commune de Valence sont bénéficiaires de la CMU-C.

Lecture : En 2010, 12.5% des hommes allocataires Cnam vivant dans la commune de Valence sont bénéficiaires de la CMU-C.

