



**COMMISSARIAT GÉNÉRAL À L'ÉGALITÉ DES TERRITOIRES**

**DIRECTION DES STRATÉGIES TERRITORIALES**

**DIRECTION DE LA VILLE ET DE LA COHÉSION URBAINE**

# **Nouveaux Quartiers de la Politique de la Ville**

## **CA Porte de l'Isère**

**Données d'aide au diagnostic**

**Kit de données sexuées**

10 février 2015

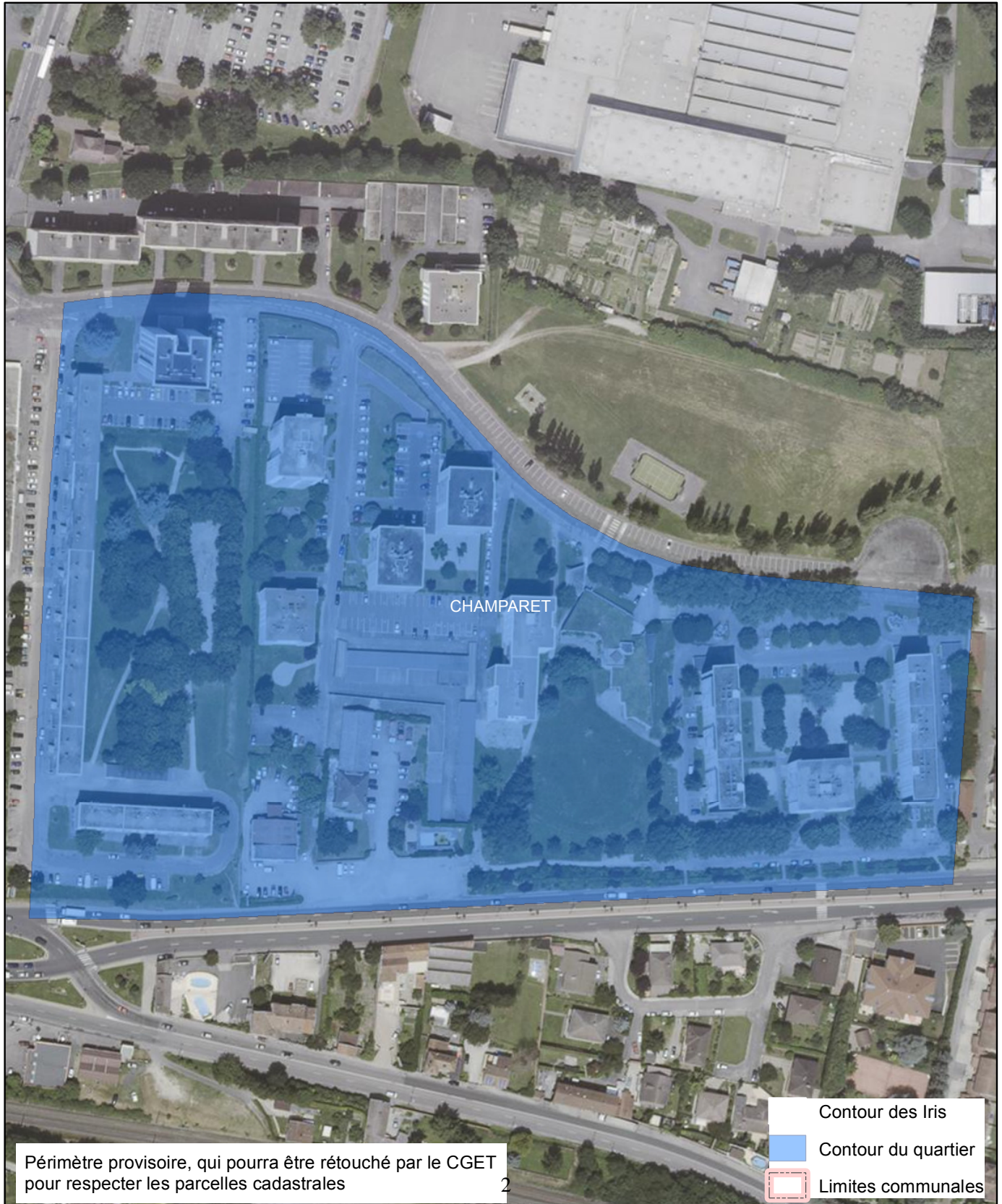

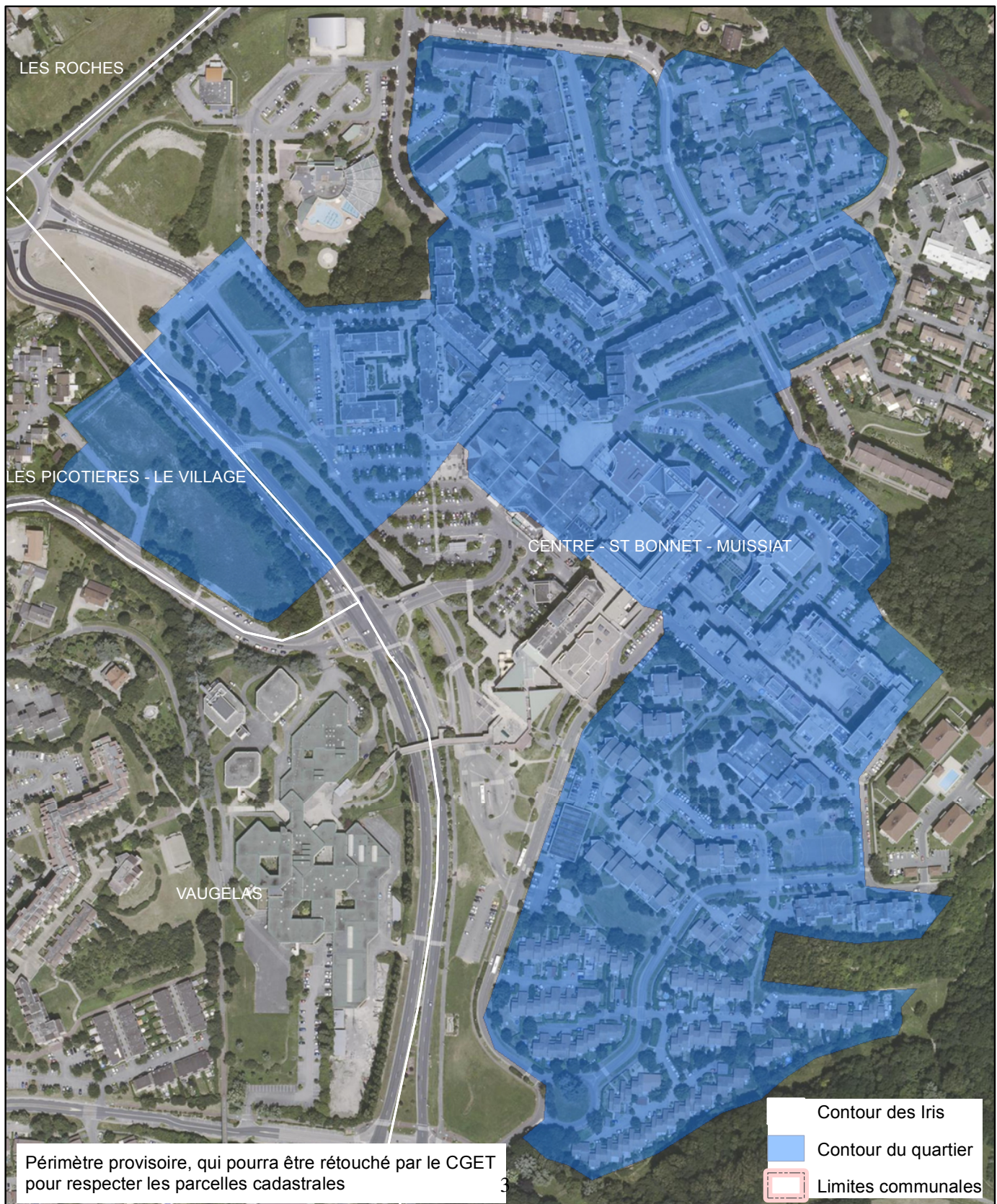



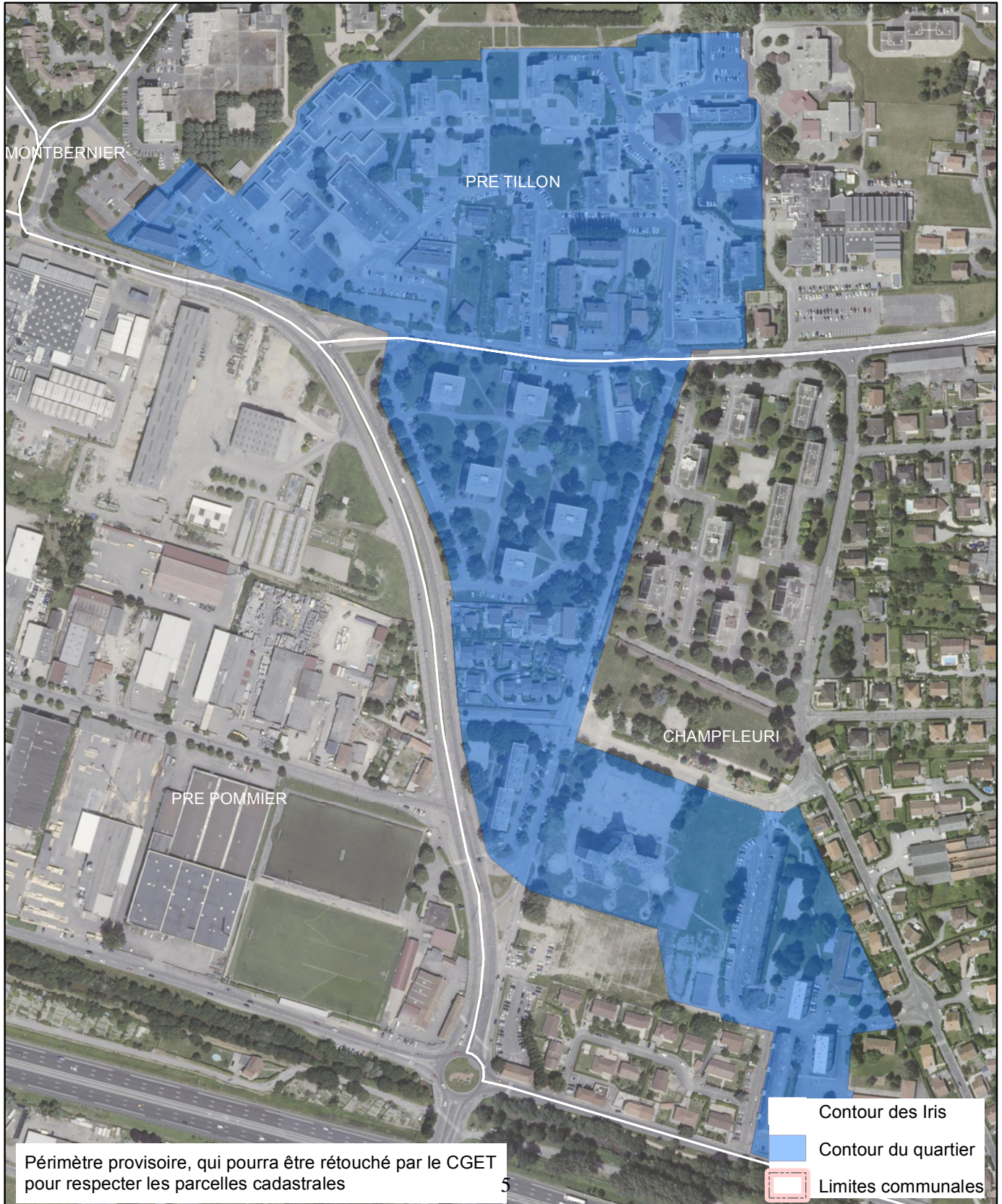

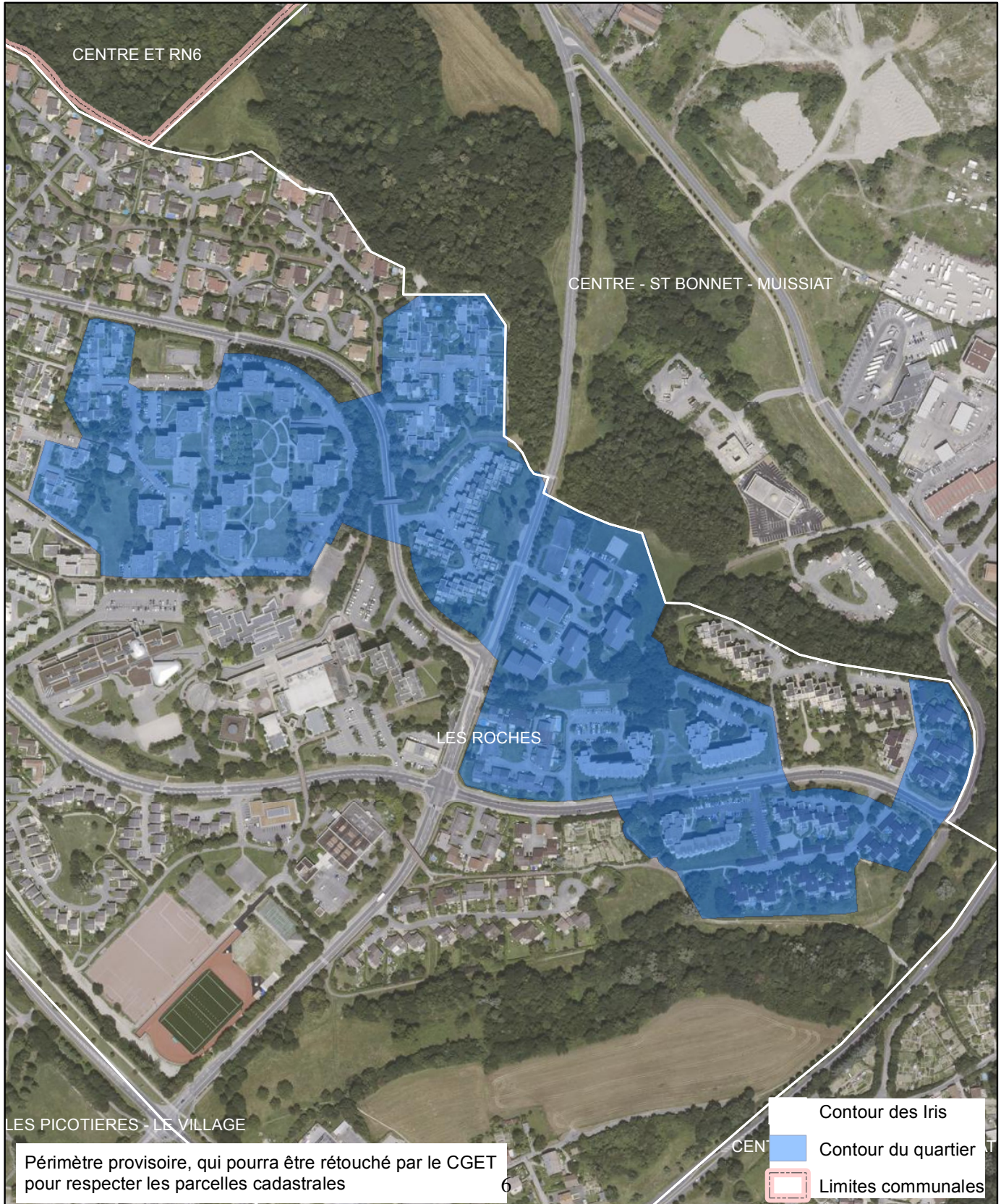

***DIAGNOSTIC TERRITORIAL***  
***Données sexuées IRIS***

***Commune : Bourgoin-Jallieu***





**Le ministère en charge de la Ville a rendu obligatoire un volet égalité entre les femmes et les hommes dans l'ensemble des futurs contrats de ville, créés par la loi pour la Ville et la cohésion urbaine du 21 février 2014.**

**Alors que des chantiers déterminants et structurants pour les territoires sont engagés au travers notamment de la réforme de la politique de la ville, le HCEfh a remis le 25 juin 2014 son rapport «Combattre maintenant les inégalités sexuées, sociales et territoriales dans les quartiers de la politique de la ville et les territoires ruraux fragilisés» à la ministre des Droits des femmes, de la Ville, de la Jeunesse et des Sports, en réponse à sa saisine. Ce rapport préconise de systématiser la production de données sexuées territorialisées à destination des instances d'observation, de concertation et de décision.**

**Le groupe de travail EGATER, mis en place par le HCEfh, a identifié une batterie d'indicateurs pouvant être utiles à l'élaboration du diagnostic sexué. Ces indicateurs sont incontournables pour analyser la situation des femmes et des hommes vivant dans les quartiers de la politique de la ville. Ce jeu de données constitue le premier socle d'étude et peut être complété par d'autres données disponibles localement afin de couvrir des thématiques qui ne sont pas abordées ici.**

**Les données mobilisées ici sont des données à l'IRIS. La grande majorité de ces données provient du recensement de la population 2010 de l'Insee.**

**Elles permettent, d'une part d'obtenir des données sur les IRIS intersectant un quartier prioritaire mais également sur les autres IRIS de la commune qui n'intersectent pas un quartier prioritaire. Chacun des graphiques ou des tableaux présente la situation des femmes et des hommes vivant sur ces territoires. Pour accéder aux données brutes veuillez vous référer à la fiche diagnostic quantitatif sexué qui indique où trouver les données ayant servi à la réalisation de cette fiche.**

**L'ensemble de ces données est donc également accessible :**

- sur le SIG Ville : <https://sig.ville.gouv.fr/>**
- sur le site Insee : [www.insee.fr](http://www.insee.fr)**





Les contrats de ville s'articuleront, d'une part, autour de trois piliers :

- le pilier social
- le pilier urbain et cadre de vie
- le pilier développement économique et emploi

et, d'autre part, autour de trois thématiques transversales :

- Egalité entre les femmes et les hommes
- Lutte contre les discriminations
- Jeunesse

Les indicateurs présentés ici intègrent la dimension transversale égalité femmes/hommes

#### **THEMATIQUE POPULATION (volets social, cadre de vie)**

- Nombre d'habitants par sexe
- Population par tranche d'âge et par sexe
- Part des familles monoparentales \*
- Ménages composés d'une seule personne par sexe

#### **THEMATIQUE ACTIVITE (volet emploi)**

- Taux d'activité par sexe
- Taux d'activité des 15-24 ans par sexe
- Taux d'activité des 25-54 ans par sexe
- Taux d'activité des 55-64 ans par sexe
- Taux de chômage (au sens du recensement) par sexe
- Indice de chômage A, B, C par sexe
- Taux d'emploi par sexe
- Taux d'emploi des 15-24 ans par sexe
- Taux d'emploi des 25-54 ans par sexe
- Taux d'emploi des 55-64 ans par sexe
- Part des salariés occupant un emploi à temps partiel par sexe
- Part des salariés étrangers par sexe

#### **THEMATIQUE FORMATION (volet social)**

- Part des non diplômés par sexe
- Part des hauts niveaux de formation par sexe

#### **THEMATIQUE PRECARITE (volet social)**

- Part des bénéficiaires de la CMU-C par sexe



## Liste des IRIS de la commune : Bourgoin-Jallieu

Code de l'Iris	Libellé de l'Iris	A : Iris d'activité H : Iris d'habitation	Population en 1999	Population en 2010
380530101	St-Michel	H	2560	2499
380530102	Oiselet-La-Grive	H	2773	3551
380530201	Centre Ville Est	H	2206	2810
380530202	Champaret	H	3614	3579
380530301	Pre Benit	H	3135	3621
380530302	Montbernier	H	2569	3473
380530401	Pre Tillon	H	2221	1963
380530402	Champfleuri	H	2029	2333
380530403	Pre Pommier	H	1827	2344

***Nombre de quartiers prioritaires présents sur la commune : 2 quartiers prioritaires***

<b>numéro quartier prioritaire</b>	<b>nom du quartier prioritaire</b>
C60	Champaret
Z0351	Champfleuri



***Intersection des quartiers prioritaires et des Iris***  
*Au moins 5% du quartier prioritaire est en intersection avec cette liste d'IRIS*

Nom du Quartier Prioritaire	Numéro Quartier Prioritaire	Numéro de l'IRIS	Libellé de l'IRIS	Part de la surface du quartier prioritaire dans l'IRIS
Champaret	C60	380530202	Champaret	100.0%
Champfleuri	Z0351	380530401	Pre Tillon	48.5%
	Z0351	380530402	Champfleuri	51.5%

*Lecture : 100.0% du Quartier Prioritaire C60 est contenu dans l'IRIS 380530202 Champaret .*

*Lecture : ATTENTION : ETRE VIGILANT SUR LES CAS DES QUARTIERS PRIORITAIRES A CHEVAL SUR PLUSIEURS COMMUNES. Dans ce cas vous devez consulter l'ensemble des documents communaux*

*Lecture : Si moins de 5% du quartier est concerné par l'IRIS, ce dernier n'est pas indiqué dans cette liste.*



***Evolution 1990-2011 de la population de l'EPCI***

***Nom de l'EPCI : CA Porte de l'Isère (CAPI)***

***Nombre de communes de l'EPCI : 23***

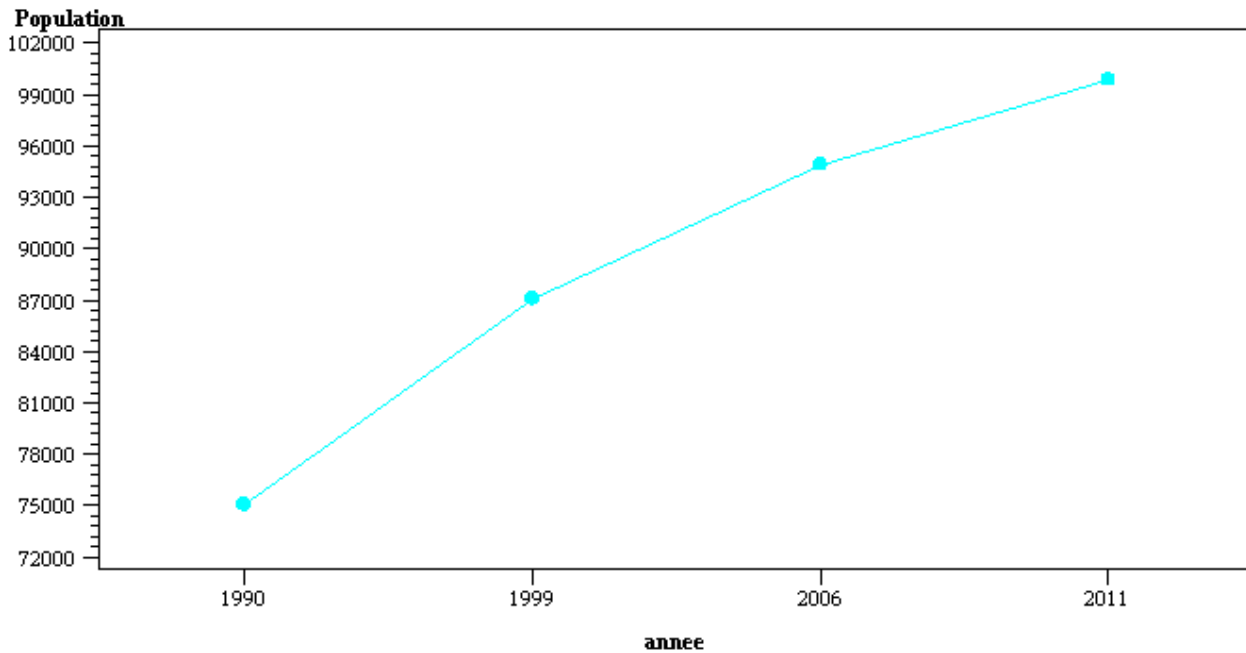

***En 1990, l'EPCI comptait 75073 habitants. En 2011, l'EPCI compte 99894 habitants***



## THEMATIQUE POPULATION

- Nombre d'habitants par sexe
- Population par tranche d'âge et par sexe
- Part des familles monoparentales \*
- Ménages composés d'une seule personne par sexe



## Nombre d'habitants

	#	Femme	Homme	Total
St-Michel		1364	1135	2499
Oiselet-La-Grive		1827	1724	3551
Centre Ville Est		1515	1295	2810
Champaret	C60	1992	1587	3579
Pre Benit		2034	1587	3621
Montbernier		1698	1775	3473
Pre Tillon	Z0351	1037	926	1963
Champfleuri	Z0351	1202	1131	2333
Pre Pommier		1168	1176	2344
Commune de Bourgoin-Jallieu		13838	12335	26173
EPCI : CA Porte de l'Isère (CAPI)		50381	49067	99448

# : Cette colonne indique si le quartier prioritaire est en intersection (à au moins 5 %) avec l'IRIS.

Les chiffres de population correspondent à l'ensemble des personnes dont la résidence habituelle se situe sur le territoire concerné : population des résidences principales (ou population des ménages), personnes vivant en communauté, population des habitations mobiles, sans-abris et marinières rattachés au territoire.



## Population par tranche d'âge et par sexe

	#	0 à 14 ans		15 à 29 ans		30 à 44 ans		45 à 59 ans		60 à 74 ans		75 ans ou plus	
		F	H	F	H	F	H	F	H	F	H	F	H
St-Michel		123	176	322	298	223	243	249	203	212	121	235	94
Oiselet-La-Grive		384	356	432	445	366	407	320	245	191	165	134	105
Centre Ville Est		177	229	486	415	225	237	235	199	155	114	238	101
Champaret	C60	302	318	319	268	311	276	360	266	376	336	324	123
Pre Benit		291	251	450	388	279	328	368	256	250	186	397	177
Montbernier		376	492	240	296	409	361	348	340	224	218	101	68
Pre Tillon	Z0351	213	269	220	190	223	227	187	137	140	94	54	8
Champfleuri	Z0351	337	345	281	215	233	234	195	153	111	139	44	44
Pre Pommier		174	206	250	257	223	241	237	255	134	137	149	79
Commune de Bourgoin-Jallieu		2377	2644	2999	2773	2493	2554	2499	2054	1793	1511	1676	799
EPCI : CA Porte de l'Isère (CAPI)		11117	11938	9717	9891	11027	10903	9518	9159	5503	5220	3499	1956

# : Cette colonne indique si le quartier prioritaire est en intersection (à au moins 5 %) avec l'IRIS.

Les chiffres de population correspondent à l'ensemble des personnes dont la résidence habituelle se situe sur le territoire concerné : population des résidences principales (ou population des ménages), personnes vivant en communauté, population des habitations mobiles, sans-abris et marinières rattachés au territoire.





## **POPULATION DES IRIS DES QUARTIERS PRIORITAIRES DE LA COMMUNE\***

\*Ces graphiques viennent en complément des tableaux sur la population par tranche d'âge

Pour chacun des quartiers prioritaires, un graphique permet de visualiser la répartition par tranche d'âge de la population de l'IRIS.

**Quartier prioritaire C60**

**IRIS numéro : 380530202**

**Champaret**

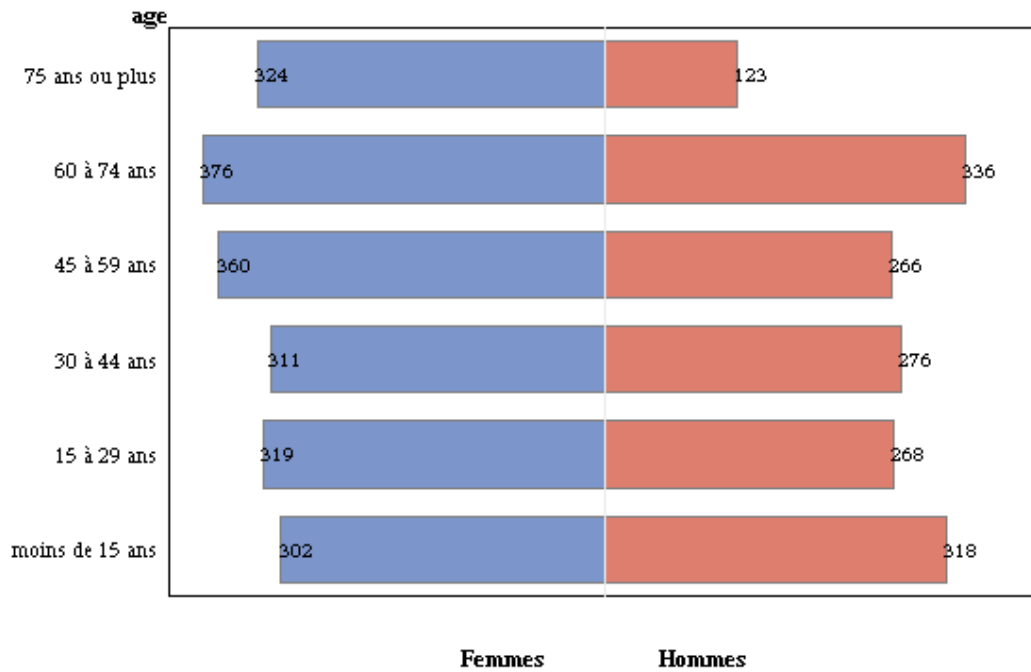

**Quartier prioritaire Z0351**

**IRIS numéro : 380530401**

**Pre Tillon**

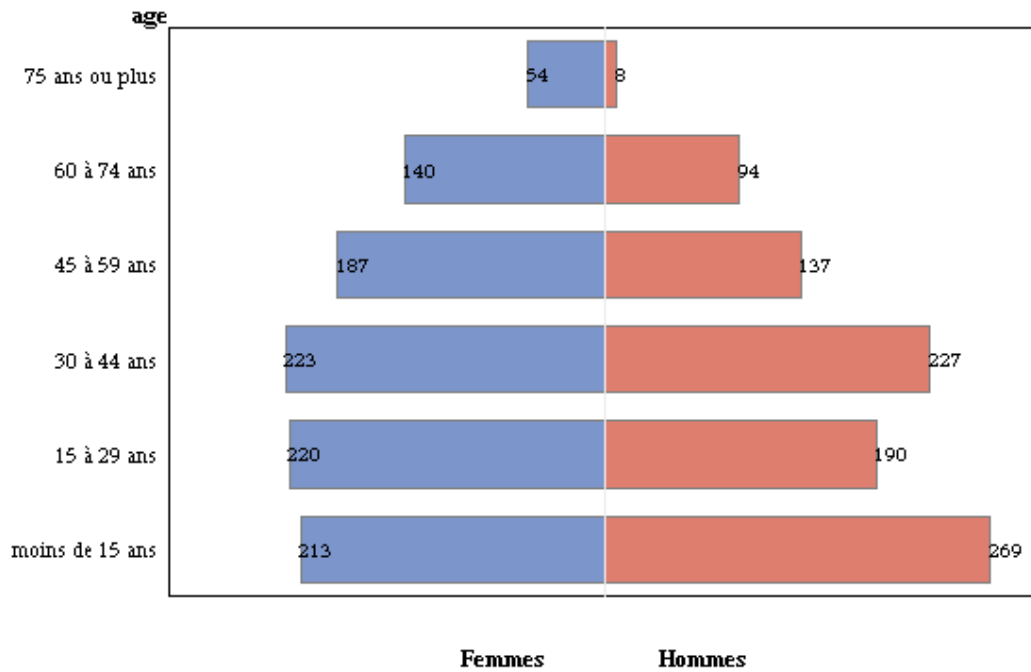

**Quartier prioritaire Z0351**

**IRIS numéro : 380530402**

**Champfleuri**

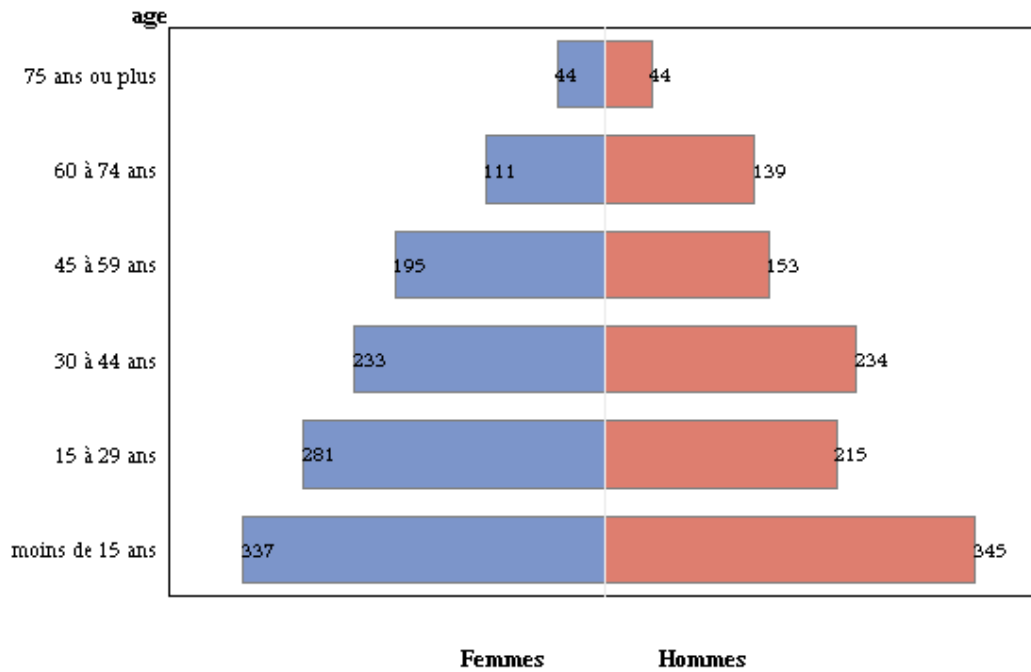



## Part des familles monoparentales parmi l'ensemble des familles\*

	#	Part des familles monoparentales (en %)
St-Michel		19.4
Oiselet-La-Grive		19.7
Centre Ville Est		21.7
Champaret	C60	19.0
Pre Benit		17.8
Montbernier		9.9
Pre Tillon	Z0351	23.5
Champfleuri	Z0351	15.1
Pre Pommier		14.8
Commune de Bourgoin-Jallieu		17.5
EPCI : CA Porte de l'Isère (CAPI)		15.3

# : Cette colonne indique si le quartier prioritaire est en intersection (à au moins 5 %) avec l'IRIS.

\* Cet indicateur rapporte l'effectif de familles monoparentales à l'ensemble des familles

Lecture : En 2010, la commune de Bourgoin-Jallieu compte 17.5% de familles monoparentales



## Ménages composés d'une personne seule\*

	#	Part des ménages composés d'une personne seule (en %)	Nombre de ménages	Nombre de ménages d'une personne seule	Nombre de ménages composés de femmes seules	Nombre de ménages composés d'hommes seuls
St-Michel		54.7	1413	774	494	280
Oiselet-La-Grive		34.8	1538	536	267	269
Centre Ville Est		46.2	1414	653	355	298
Champaret	C60	39.2	1686	661	472	189
Pre Benit		44.7	1850	827	544	283
Montbernier		18.9	1268	240	154	86
Pre Tillon	Z0351	44.2	873	386	239	147
Champfleuri	Z0351	24.6	786	194	104	89
Pre Pommier		31.1	908	282	149	133
Commune de Bourgoin-Jallieu		38.8	11736	4552	2777	1775
EPCI : CA Porte de l'Isère (CAPI)		27.7	38712	10720	5945	4775

# : Cette colonne indique si le quartier prioritaire est en intersection (à au moins 5 %) avec l'IRIS.

\* Un ménage est constitué de l'ensemble des personnes qui partagent la même résidence principale, c'est à dire qui résident de façon habituelle et à titre principal dans un même logement, sans que ces personnes soient nécessairement unies par des liens de parenté. Un ménage peut être constitué d'une seule personne

Lecture : En 2010, 38.7% des ménages de la commune de Bourgoin-Jallieu sont composés d'une seule personne



## THEMATIQUE ACTIVITE

- Taux d'activité par sexe
- Taux d'activité des 15-24 ans par sexe
- Taux d'activité des 25-54 ans par sexe
- Taux d'activité des 55-64 ans par sexe
- Taux de chômage (au sens du recensement) par sexe
- Indice de chômage A, B, C par sexe
- Nombre d'actifs occupés par sexe
- Part des salariés occupant un emploi à temps partiel par sexe
- Part des salariés occupant un emploi à temps partiel par sexe
- Part des salariés étrangers par sexe



## Taux d'activité des 15-64 ans par sexe

		Nombre d'actives femmes (15-64ans)	Taux Femmes (en %)	Nombre d'actifs hommes (15-64ans)	Taux Hommes (en %)
St-Michel		650	73.1	669	82.4
Oiselet-La-Grive		837	71.3	987	84.0
Centre Ville Est		723	71.4	799	88.6
Champaret	C60	722	62.5	734	79.0
Pre Benit		866	72.6	874	83.2
Montbernier		783	70.7	855	77.7
Pre Tillon	Z0351	458	67.3	435	74.7
Champfleuri	Z0351	349	45.8	508	74.2
Pre Pommier		518	69.3	656	80.8
Commune de Bourgoin-Jallieu		5905	67.7	6516	81.0
EPCI : CA Porte de l'Isère (CAPI)		23170	70.7	25521	78.6

# : Cette colonne indique si l'IRIS est en intersection (à au moins 5%) avec le quartier prioritaire.

Lecture : En 2010, 67.7% des femmes de 15 à 64 ans de la commune de Bourgoin-Jallieu sont présentes sur le marché du travail (soit parce qu'elles ont un emploi soit parce qu'elles en recherchent un.)

Lecture : En 2010, 81.0% des hommes de 15 à 64 ans de la commune de Bourgoin-Jallieu sont présents sur le marché du travail (soit parce qu'ils ont un emploi soit parce qu'ils en recherchent un.)





## Taux d'activité des 15-24 ans par sexe

		Nombre d'actives femmes (15-24ans)	Taux Femmes (en %)	Nombre d'actifs hommes (15-24ans)	Taux Hommes (en %)
St-Michel		128	60.1	132	71.7
Oiselet-La-Grive		122	46.7	189	67.0
Centre Ville Est		159	59.6	188	86.8
Champaret	C60	102	50.0	96	66.6
Pre Benit		172	62.0	188	78.3
Montbernier		43	27.2	82	39.7
Pre Tillon	Z0351	55	45.6	65	58.2
Champfleuri	Z0351	52	26.2	94	55.7
Pre Pommier		77	45.2	102	61.4
Commune de Bourgoin-Jallieu		910	48.6	1137	66.0
EPCI : CA Porte de l'Isère (CAPI)		2875	45.2	3648	53.6

# : Cette colonne indique si le quartier prioritaire est en intersection (à au moins 5 %) avec l'IRIS.

Lecture : En 2010, 48.6% des femmes de 15 à 24 ans de la commune de Bourgoin-Jallieu sont présentes sur le marché du travail (soit parce qu'elles ont un emploi soit parce qu'elles en recherchent un.)

Lecture : En 2010, 66.0% des hommes de 15 à 24 ans de la commune de Bourgoin-Jallieu sont présents sur le marché du travail (soit parce qu'ils ont un emploi soit parce qu'ils en recherchent un.)



## Taux d'activité des 25-54 ans par sexe

		Nombre d'actives femmes (25-54ans)	Taux Femmes (en %)	Nombre d'actifs hommes (25-54ans)	Taux Hommes (en %)
St-Michel		439	89.0	481	96.8
Oiselet-La-Grive		663	86.4	748	98.0
Centre Ville Est		518	82.7	527	96.2
Champaret	C60	528	80.9	540	95.9
Pre Benit		590	86.2	591	93.1
Montbernier		634	89.9	651	98.5
Pre Tillon	Z0351	336	76.6	362	88.8
Champfleuri	Z0351	259	56.2	369	93.4
Pre Pommier		380	83.2	473	94.1
Commune de Bourgoin-Jallieu		4348	82.2	4744	95.4
EPCI : CA Porte de l'Isère (CAPI)		18002	85.7	19417	95.0

# : Cette colonne indique si le quartier prioritaire est en intersection (à au moins 5 %) avec l'IRIS.

Lecture : En 2010, 82.2% des femmes de 25 à 54 ans de la commune de Bourgoin-Jallieu sont présentes sur le marché du travail (soit parce qu'elles ont un emploi soit parce qu'elles en recherchent un.)

Lecture : En 2010, 95.4% des hommes de 25 à 54 ans de la commune de Bourgoin-Jallieu sont présents sur le marché du travail (soit parce qu'ils ont un emploi soit parce qu'ils en recherchent un.)



## Taux d'activité des 55-64 ans par sexe

		Nombre d'actives femmes (55-64ans)	Taux Femmes (en %)	Nombre d'actifs hommes (55-64ans)	Taux Hommes (en %)
St-Michel		82	45.2	56	42.7
Oiselet-La-Grive		52	35.9	49	38.4
Centre Ville Est		45	38.3	84	61.1
Champaret	C60	92	30.7	97	44.1
Pre Benit		103	45.0	95	54.1
Montbernier		106	43.6	121	52.4
Pre Tillon	Z0351	67	55.3	8	12.4
Champfleuri	Z0351	38	37.0	45	37.1
Pre Pommier		61	50.7	81	56.7
Commune de Bourgoin-Jallieu		646	41.4	636	47.1
EPCI : CA Porte de l'Isère (CAPI)		2293	42.2	2456	47.1

# : Cette colonne indique si le quartier prioritaire est en intersection (à au moins 5 %) avec l'IRIS.

Lecture : En 2010, 41.4% des femmes de 55 à 64 ans de la commune de Bourgoin-Jallieu sont présentes sur le marché du travail (soit parce qu'elles ont un emploi soit parce qu'elles en recherchent un.)

Lecture : En 2010, 47.1% des hommes de 55 à 64 ans de la commune de Bourgoin-Jallieu sont présents sur le marché du travail (soit parce qu'ils ont un emploi soit parce qu'ils en recherchent un.)



## Taux de chômage (au sens du recensement) par sexe

		Nombre de chômeurs femmes (15-64ans)	Taux Femmes (en %)	Nombre de chômeurs hommes (15-64ans)	Taux Hommes (en %)
St-Michel		89	13.6	86	12.8
Oiselet-La-Grive		154	18.4	127	12.9
Centre Ville Est		119	16.4	108	13.5
Champaret	C60	119	16.5	106	14.5
Pre Benit		114	13.2	149	17.1
Montbernier		59	7.5	78	9.1
Pre Tillon	Z0351	117	25.6	98	22.5
Champfleuri	Z0351	106	30.4	179	35.1
Pre Pommier		85	16.4	53	8.0
Commune de Bourgoin-Jallieu		962	16.3	983	15.1
EPCI : CA Porte de l'Isère (CAPI)		3315	14.3	2861	11.2

# : Cette colonne indique si le quartier prioritaire est en intersection (à au moins 5 %) avec l'IRIS.

Lecture : En 2010, 16.3% des femmes de 15 à 64 ans de la commune de Bourgoin-Jallieu présentes sur le marché du travail sont à la recherche d'un emploi (au sens du recensement)

Lecture : En 2010, 15.1% des hommes de 15 à 64 ans de la commune de Bourgoin-Jallieu présents sur le marché du travail sont à la recherche d'un emploi (au sens du recensement)



## Indice de chômage (catégories A,B,C) par sexe

		Nombre de demandeuses d'emploi femmes (A,B,C)	Indice Femmes (en %)	Nombre de demandeurs d'emploi hommes (A,B,C)	Indice Hommes (en %)
St-Michel		152	23.4	165	24.7
Oiselet-La-Grive		187	22.3	147	14.9
Centre Ville Est		127	17.6	121	15.1
Champaret	C60	152	21.1	155	21.1
Pre Benit		172	19.9	168	19.2
Montbernier		139	17.8	114	13.3
Pre Tillon	Z0351	132	28.8	140	32.2
Champfleuri	Z0351	88	25.2	103	20.3
Pre Pommier		88	17.0	101	15.4
Commune de Bourgoin-Jallieu		1237	20.9	1214	18.6
EPCI : CA Porte de l'Isère (CAPI)		.	.	.	.

# : Cette colonne indique si le quartier prioritaire est en intersection (à au moins 5 %) avec l'IRIS.

Lecture : En 2010, 20.9% des femmes de 15 à 64 ans de la commune de Bourgoin-Jallieu présentes sur le marché du travail sont demandeuses d'emploi catégories A, B ou C (pôle emploi)

Lecture : En 2010, 18.6% des hommes de 15 à 64 ans de la commune de Bourgoin-Jallieu présents sur le marché du travail sont demandeurs d'emploi catégories A, B ou C (pôle emploi)



## Taux d'emploi des 15 à 64 ans (au sens du recensement) par sexe

		Nombre de femmes en emploi (15-64ans)	Taux Femmes (en %)	Nombre d'hommes en emploi (15-64ans)	Taux Hommes (en %)
St-Michel		561	63.1	583	71.8
Oiselet-La-Grive		683	58.1	860	73.2
Centre Ville Est		604	59.6	692	76.6
Champaret	C60	602	52.2	628	67.6
Pre Benit		752	63.0	725	69.0
Montbernier		724	65.5	777	70.6
Pre Tillon	Z0351	340	50.1	337	57.9
Champfleuri	Z0351	243	31.9	330	48.1
Pre Pommier		433	57.9	603	74.4
Commune de Bourgoin-Jallieu		4943	56.7	5533	68.8
EPCI : CA Porte de l'Isère (CAPI)		19855	60.5	22660	69.8

# : Cette colonne indique si le quartier prioritaire est en intersection (à au moins 5 %) avec l'IRIS.

Lecture : En 2010, 56.7% des femmes de 15 à 64 ans vivant dans la commune de Bourgoin-Jallieu sont en emploi (au sens du recensement)

Lecture : En 2010, 68.8% des hommes de 15 à 64 ans vivant dans la commune de Bourgoin-Jallieu sont en emploi (au sens du recensement)



## Taux d'emploi des 15 à 24 ans (au sens du recensement) par sexe

		Nombre de femmes en emploi (15-24ans)	Taux Femmes (en %)	Nombre d'hommes en emploi (15-24ans)	Taux Hommes (en %)
St-Michel		105	49.3	105	57.0
Oiselet-La-Grive		86	32.7	143	50.5
Centre Ville Est		129	48.2	156	71.7
Champaret	C60	72	35.2	71	49.3
Pre Benit		140	50.4	147	61.5
Montbernier		30	18.8	60	28.9
Pre Tillon	Z0351	29	24.1	35	31.2
Champfleuri	Z0351	27	13.8	52	30.6
Pre Pommier		54	31.7	87	52.1
Commune de Bourgoin-Jallieu		671	35.9	855	49.6
EPCI : CA Porte de l'Isère (CAPI)		2078	32.7	2768	40.7

# : Cette colonne indique si le quartier prioritaire est en intersection (à au moins 5 %) avec l'IRIS.

Lecture : En 2010, 35.9% des femmes de 15 à 24 ans vivant dans la commune de Bourgoin-Jallieu sont en emploi (au sens du recensement)

Lecture : En 2010, 49.6% des hommes de 15 à 24 ans vivant dans la commune de Bourgoin-Jallieu sont en emploi (au sens du recensement)



## Taux d'emploi des 25 à 54 ans (au sens du recensement) par sexe

		Nombre de femmes en emploi (25-54ans)	Taux Femmes (en %)	Nombre d'hommes en emploi (25-54ans)	Taux Hommes (en %)
St-Michel		375	75.9	424	85.4
Oiselet-La-Grive		551	71.8	673	88.1
Centre Ville Est		430	68.6	456	83.2
Champaret	C60	451	69.1	473	83.9
Pre Benit		521	76.0	506	79.6
Montbernier		596	84.5	597	90.2
Pre Tillon	Z0351	260	59.2	295	72.2
Champfleuri	Z0351	186	40.5	259	65.3
Pre Pommier		322	70.5	437	87.0
Commune de Bourgoin-Jallieu		3692	69.8	4118	82.8
EPCI : CA Porte de l'Isère (CAPI)		15730	74.9	17665	86.5

# : Cette colonne indique si le quartier prioritaire est en intersection (à au moins 5 %) avec l'IRIS.

Lecture : En 2010, 69.8% des femmes de 25 à 54 ans vivant dans la commune de Bourgoin-Jallieu sont en emploi (au sens du recensement)

Lecture : En 2010, 82.8% des hommes de 25 à 54 ans vivant dans la commune de Bourgoin-Jallieu sont en emploi (au sens du recensement)





## Taux d'emploi des 55 à 64 ans (au sens du recensement) par sexe

		Nombre de femmes en emploi (55-64ans)	Taux Femmes (en %)	Nombre d'hommes en emploi (55-64ans)	Taux Hommes (en %)
St-Michel		81	44.6	54	41.1
Oiselet-La-Grive		47	32.1	44	34.4
Centre Ville Est		45	38.3	80	58.2
Champaret	C60	80	26.7	84	38.0
Pre Benit		91	39.5	72	40.9
Montbernier		98	40.5	120	51.9
Pre Tillon	Z0351	51	42.7	8	12.4
Champfleuri	Z0351	29	28.4	19	16.0
Pre Pommier		57	47.5	80	56.0
Commune de Bourgoin-Jallieu		579	37.1	561	41.5
EPCI : CA Porte de l'Isère (CAPI)		2048	37.7	2227	42.7

# : Cette colonne indique si le quartier prioritaire est en intersection (à au moins 5 %) avec l'IRIS.

Lecture : En 2010, 37.1% des femmes de 55 à 64 ans vivant dans la commune de Bourgoin-Jallieu sont en emploi (au sens du recensement)

Lecture : En 2010, 41.5% des hommes de 55 à 64 ans vivant dans la commune de Bourgoin-Jallieu sont en emploi (au sens du recensement)



## Part des salariés occupant un emploi à temps partiel par sexe

		Nombre de femmes salariées à temps partiel	Part Femmes (en %)	Nombre d'hommes salariés à temps partiel	Part Hommes (en %)
St-Michel		158	29.6	41	7.9
Oiselet-La-Grive		191	29.3	34	4.1
Centre Ville Est		131	22.7	65	10.2
Champaret	C60	237	40.8	22	3.7
Pre Benit		213	30.0	44	6.5
Montbernier		199	30.5	14	2.2
Pre Tillon	Z0351	66	19.7	15	4.7
Champfleuri	Z0351	105	45.7	30	9.8
Pre Pommier		128	31.0	34	6.0
Commune de Bourgoin-Jallieu		1428	30.5	300	5.9
EPCI : CA Porte de l'Isère (CAPI)		5535	29.6	1088	5.3

# : Cette colonne indique si le quartier prioritaire est en intersection (à au moins 5 %) avec l'IRIS.

Lecture : En 2010, 30.5% des femmes salariées vivant dans la commune de Bourgoin-Jallieu sont en emploi à temps partiel

Lecture : En 2010, 5.9% des hommes salariés vivant dans la commune de Bourgoin-Jallieu sont en emploi à temps partiel



## Part des salariés étrangers par sexe

		Nombre de femmes salariées étrangères	Part Femmes (en %)	Nombre d'hommes salariés étrangers	Part Hommes (en %)
St-Michel		78	11.3	136	19.3
Oiselet-La-Grive		95	12.6	157	17.7
Centre Ville Est		83	11.7	130	17.2
Champaret	C60	89	14.0	179	21.0
Pre Benit		91	12.3	144	16.6
Montbernier		57	7.3	106	11.0
Pre Tillon	Z0351	72	18.4	135	27.7
Champfleuri	Z0351	69	21.8	160	34.0
Pre Pommier		52	11.4	109	16.1
Commune de Bourgoin-Jallieu		686	12.5	1256	18.9
EPCI : CA Porte de l'Isère (CAPI)		.	.	.	.

# : Cette colonne indique si le quartier prioritaire est en intersection (à au moins 5 %) avec l'IRIS.

Lecture : En 2010, 12.5% des femmes salariées vivant dans la commune de Bourgoin-Jallieu sont étrangers

Lecture : En 2010, 18.9% des hommes salariés vivant dans la commune de Bourgoin-Jallieu sont étrangers



## **MARCHE DU TRAVAIL DES IRIS DES QUARTIERS PRIORITAIRES DE LA COMMUNE\***

\*Ces graphiques viennent en complément des tableaux sur la situation des habitants vis à vis de l'emploi.

Pour chacun des quartiers prioritaires, un graphique permet de visualiser le taux d'activité et le taux de chômage des IRIS.



## Quartier prioritaire C60

**Ce quartier est en intersection (à au moins 5%) avec 1 IRIS de la commune.**

**IRIS numéro : 380530202**

**Champaret**

---

### TAUX D'ACTIVITE (personnes âgées de 15 à 64 ans)

---

La population active regroupe les actifs ayant un emploi et les chômeurs. Ne font pas partie de la population active les personnes qui, bien que s'étant déclarées au chômage, précisent qu'elles ne recherchent pas d'emploi. Remarque(s): Depuis 2004, le recensement permet de mieux prendre en compte les actifs ayant un emploi, même occasionnel ou de courte durée, et qui sont par ailleurs étudiants, retraités ou chômeurs. Une part de l'évolution, depuis 1999, de la population active ayant un emploi peut être liée à ce changement. En outre, les militaires du contingent, tant que ce statut existait, constituaient, par convention, une catégorie à part de la population active.

Le taux d'activité est un indicateur à étudier plus précisément en fonction du contexte local. Lorsqu'il est faible, cela signifie qu'une partie de la population n'est pas présente sur le marché du travail (ces personnes n'ont pas d'emploi et n'en recherchent pas). Il faut donc interpréter cet indicateur avec prudence et le croiser avec la connaissance locale du terrain. Le taux d'activité peut refléter 2 types de situations différentes. Ce retrait du marché du travail peut être volontaire (par exemple : une personne en étude, au foyer de manière volontaire ou une personne à la retraite) ou subi (découragement dû à une longue période de chômage par exemple).

---

**Lecture : Ce graphique permet de visualiser les taux d'activité des femmes et des hommes vivant dans les IRIS intersectant (à au moins 5%) un quartier prioritaire.**

**La flèche de gauche indique le niveau du taux d'activité de la population vivant dans l'IRIS. A droite, le marqueur noir indique le niveau du taux d'activité de l'EPCI.**



## Quartier prioritaire C60

Ce quartier est en intersection (à au moins 5%) avec 1 IRIS de la commune.

IRIS numéro : 380530202

Champaret

Taux d'activité des femmes (15-64 ans)

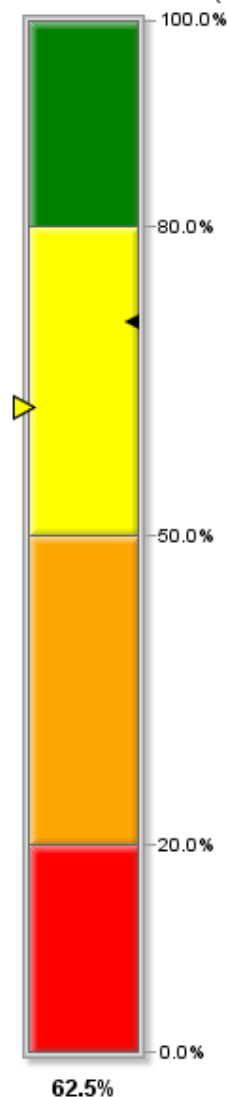

Taux d'activité des hommes (15-64 ans)

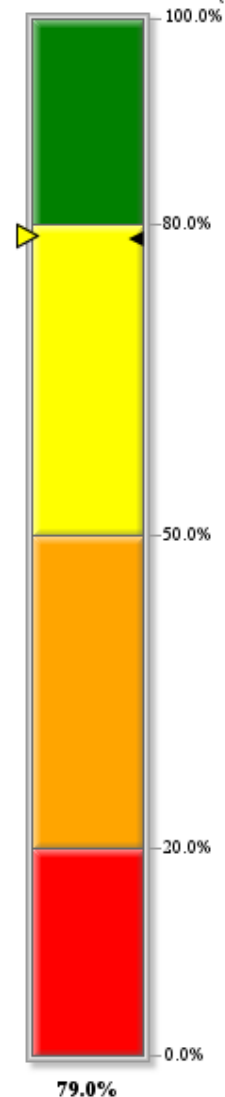

Lecture : Ce graphique permet de visualiser les taux d'activité des femmes et des hommes vivant dans les IRIS intersectant (à au moins 5%) un quartier prioritaire.

La flèche de gauche indique le niveau du taux d'activité de la population vivant dans l'IRIS. A droite, le marqueur noir indique le niveau du taux d'activité de l'EPCI.



## **Quartier prioritaire Z0351**

**Ce quartier est en intersection (à au moins 5%) avec 2 IRIS de la commune.**

**IRIS numéro : 380530401  
Pre Tillon**

---

### *TAUX D'ACTIVITE (personnes âgées de 15 à 64 ans)*

La population active regroupe les actifs ayant un emploi et les chômeurs. Ne font pas partie de la population active les personnes qui, bien que s'étant déclarées au chômage, précisent qu'elles ne recherchent pas d'emploi. Remarque(s): Depuis 2004, le recensement permet de mieux prendre en compte les actifs ayant un emploi, même occasionnel ou de courte durée, et qui sont par ailleurs étudiants, retraités ou chômeurs. Une part de l'évolution, depuis 1999, de la population active ayant un emploi peut être liée à ce changement. En outre, les militaires du contingent, tant que ce statut existait, constituaient, par convention, une catégorie à part de la population active.

Le taux d'activité est un indicateur à étudier plus précisément en fonction du contexte local. Lorsqu'il est faible, cela signifie qu'une partie de la population n'est pas présente sur le marché du travail (ces personnes n'ont pas d'emploi et n'en recherchent pas). Il faut donc interpréter cet indicateur avec prudence et le croiser avec la connaissance locale du terrain. Le taux d'activité peut refléter 2 types de situations différentes. Ce retrait du marché du travail peut être volontaire (par exemple : une personne en étude, au foyer de manière volontaire ou une personne à la retraite) ou subi (découragement dû à une longue période de chômage par exemple).

---

**Lecture : Ce graphique permet de visualiser les taux d'activité des femmes et des hommes vivant dans les IRIS intersectant (à au moins 5%) un quartier prioritaire.**

**La flèche de gauche indique le niveau du taux d'activité de la population vivant dans l'IRIS. A droite, le marqueur noir indique le niveau du taux d'activité de l'EPCI.**



## Quartier prioritaire Z0351

Ce quartier est en intersection (à au moins 5%) avec 2 IRIS de la commune.

**IRIS numéro : 380530401**

**Pre Tillon**

Taux d'activité des femmes (15-64 ans)

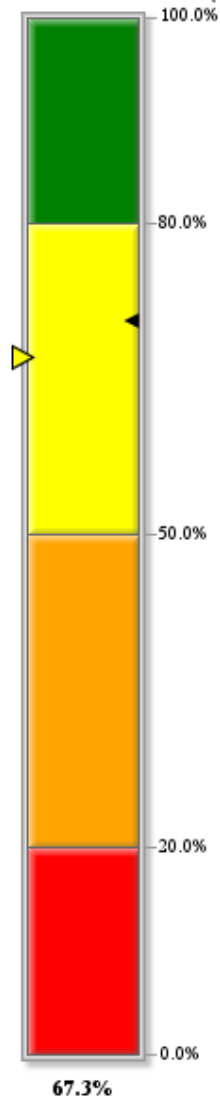

Taux d'activité des hommes (15-64 ans)

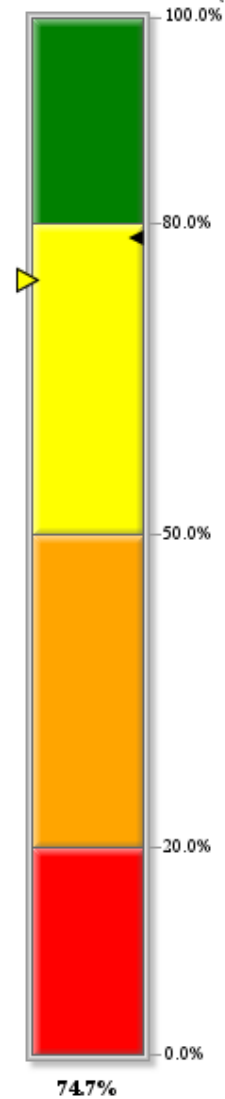

Lecture : Ce graphique permet de visualiser les taux d'activité des femmes et des hommes vivant dans les IRIS intersectant (à au moins 5%) un quartier prioritaire.

La flèche de gauche indique le niveau du taux d'activité de la population vivant dans l'IRIS. A droite, le marqueur noir indique le niveau du taux d'activité de l'EPCI.





## **Quartier prioritaire Z0351**

**Ce quartier est en intersection (à au moins 5%) avec 2 IRIS de la commune.**

**IRIS numéro : 380530402  
Champfleuri**

---

### *TAUX D'ACTIVITE (personnes âgées de 15 à 64 ans)*

La population active regroupe les actifs ayant un emploi et les chômeurs. Ne font pas partie de la population active les personnes qui, bien que s'étant déclarées au chômage, précisent qu'elles ne recherchent pas d'emploi. Remarque(s): Depuis 2004, le recensement permet de mieux prendre en compte les actifs ayant un emploi, même occasionnel ou de courte durée, et qui sont par ailleurs étudiants, retraités ou chômeurs. Une part de l'évolution, depuis 1999, de la population active ayant un emploi peut être liée à ce changement. En outre, les militaires du contingent, tant que ce statut existait, constituaient, par convention, une catégorie à part de la population active.

Le taux d'activité est un indicateur à étudier plus précisément en fonction du contexte local. Lorsqu'il est faible, cela signifie qu'une partie de la population n'est pas présente sur le marché du travail (ces personnes n'ont pas d'emploi et n'en recherchent pas). Il faut donc interpréter cet indicateur avec prudence et le croiser avec la connaissance locale du terrain. Le taux d'activité peut refléter 2 types de situations différentes. Ce retrait du marché du travail peut être volontaire (par exemple : une personne en étude, au foyer de manière volontaire ou une personne à la retraite) ou subi (découragement dû à une longue période de chômage par exemple).

---

**Lecture : Ce graphique permet de visualiser les taux d'activité des femmes et des hommes vivant dans les IRIS intersectant (à au moins 5%) un quartier prioritaire.**

**La flèche de gauche indique le niveau du taux d'activité de la population vivant dans l'IRIS. A droite, le marqueur noir indique le niveau du taux d'activité de l'EPCI.**



## Quartier prioritaire Z0351

Ce quartier est en intersection (à au moins 5%) avec 2 IRIS de la commune.

**IRIS numéro : 380530402**  
**Champfleuri**

Taux d'activité des femmes (15-64 ans)

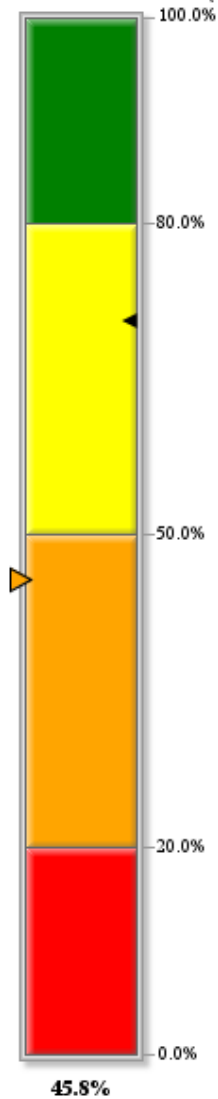

Taux d'activité des hommes (15-64 ans)

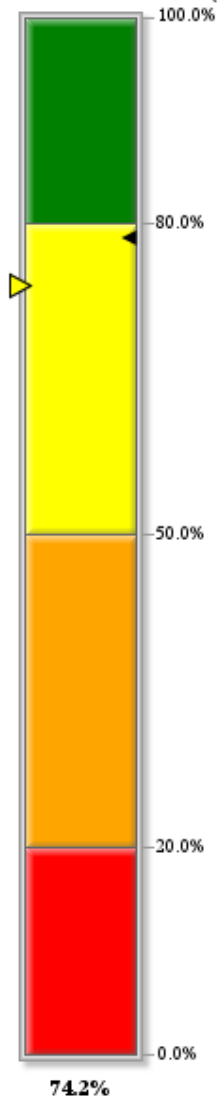

*Lecture : Ce graphique permet de visualiser les taux d'activité des femmes et des hommes vivant dans les IRIS intersectant (à au moins 5%) un quartier prioritaire.*

*La flèche de gauche indique le niveau du taux d'activité de la population vivant dans l'IRIS. A droite, le marqueur noir indique le niveau du taux d'activité de l'EPCI.*



## Quartier prioritaire C60

**Ce quartier est en intersection (à au moins 5%) avec 1 IRIS de la commune.**

**IRIS numéro : 380530202**

**Champaret**

---

### TAUX DE CHOMAGE (personnes âgées de 15 à 64 ans)

---

Au sens du recensement, est chômeur toute personne de 15 ans ou plus qui s'est déclarée chômeur (indépendamment d'une éventuelle inscription auprès du Pôle emploi), sauf si elle a déclaré explicitement par ailleurs ne pas rechercher de travail. Remarque(s): La définition du chômage au sens du recensement diffère de celles du Bureau international du travail (BIT) et du Pôle emploi. Le chômage au recensement est plus élevé que le chômage au sens du BIT car les personnes inactives ont parfois tendance à se déclarer au chômage alors qu'elles ne répondent pas à tous les critères du BIT. Il est conseillé de raisonner en structure ou en positionnement relatif, aussi bien à une date donnée qu'en évolution.

---

**Lecture :** Ce graphique permet de visualiser les taux de chômage des femmes et des hommes vivant dans les IRIS intersectant un quartier prioritaire.

**La flèche au sein des segments indique le niveau du taux de chômage de la population vivant dans l'IRIS. Il faut noter également que la couleur du cadran central change en fonction du taux de chômage de l'IRIS. Le marqueur noir indique le niveau du taux de chômage de l'EPCI.**



## Quartier prioritaire C60

*Ce quartier est en intersection (à au moins 5%) avec 1 IRIS de la commune.*

**IRIS numéro : 380530202**

**Champaret**

Taux de chômage des femmes (15-64 ans)

Taux de chômage des hommes (15-64 ans)

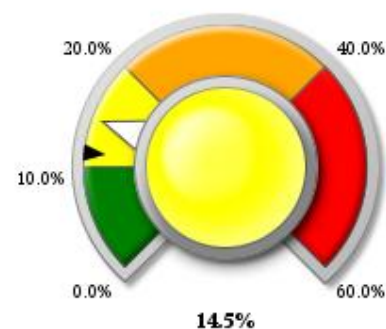
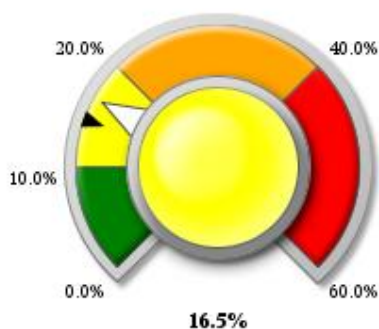

*Lecture : Ce graphique permet de visualiser les taux de chômage des femmes et des hommes vivant dans les IRIS intersectant un quartier prioritaire. La flèche au sein des segments indique le niveau du taux de chômage de la population vivant dans l'IRIS. Il faut noter également que la couleur du cadran central change en fonction du taux de chômage de l'IRIS. Le marqueur noir indique le niveau du taux de chômage de l'EPCI.*



## Quartier prioritaire Z0351

**Ce quartier est en intersection (à au moins 5%) avec 2 IRIS de la commune.**

**IRIS numéro : 380530401**

**Pre Tillon**

---

*TAUX DE CHOMAGE (personnes âgées de 15 à 64 ans)*

---

Au sens du recensement, est chômeur toute personne de 15 ans ou plus qui s'est déclarée chômeur (indépendamment d'une éventuelle inscription auprès du Pôle emploi), sauf si elle a déclaré explicitement par ailleurs ne pas rechercher de travail. Remarque(s): La définition du chômage au sens du recensement diffère de celles du Bureau international du travail (BIT) et du Pôle emploi. Le chômage au recensement est plus élevé que le chômage au sens du BIT car les personnes inactives ont parfois tendance à se déclarer au chômage alors qu'elles ne répondent pas à tous les critères du BIT. Il est conseillé de raisonner en structure ou en positionnement relatif, aussi bien à une date donnée qu'en évolution.

---

**Lecture :** Ce graphique permet de visualiser les taux de chômage des femmes et des hommes vivant dans les IRIS intersectant un quartier prioritaire.

**La flèche au sein des segments indique le niveau du taux de chômage de la population vivant dans l'IRIS. Il faut noter également que la couleur du cadran central change en fonction du taux de chômage de l'IRIS. Le marqueur noir indique le niveau du taux de chômage de l'EPCI.**



## Quartier prioritaire Z0351

*Ce quartier est en intersection (à au moins 5%) avec 2 IRIS de la commune.*

**IRIS numéro : 380530401**

**Pre Tillon**

Taux de chômage des femmes (15-64 ans)

Taux de chômage des hommes (15-64 ans)

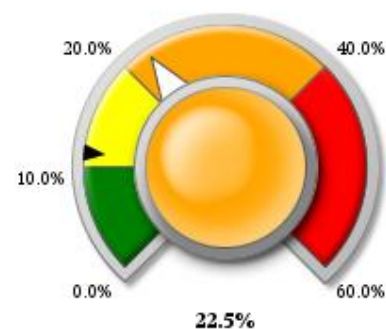
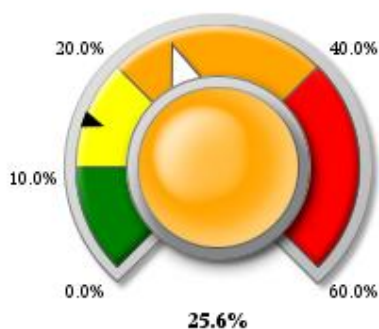

*Lecture : Ce graphique permet de visualiser les taux de chômage des femmes et des hommes vivant dans les IRIS intersectant un quartier prioritaire. La flèche au sein des segments indique le niveau du taux de chômage de la population vivant dans l'IRIS. Il faut noter également que la couleur du cadran central change en fonction du taux de chômage de l'IRIS. Le marqueur noir indique le niveau du taux de chômage de l'EPCI.*



## Quartier prioritaire Z0351

**Ce quartier est en intersection (à au moins 5%) avec 2 IRIS de la commune.**

**IRIS numéro : 380530401**

**Champfleuri**

---

### TAUX DE CHOMAGE (personnes âgées de 15 à 64 ans)

---

Au sens du recensement, est chômeur toute personne de 15 ans ou plus qui s'est déclarée chômeur (indépendamment d'une éventuelle inscription auprès du Pôle emploi), sauf si elle a déclaré explicitement par ailleurs ne pas rechercher de travail. Remarque(s): La définition du chômage au sens du recensement diffère de celles du Bureau international du travail (BIT) et du Pôle emploi. Le chômage au recensement est plus élevé que le chômage au sens du BIT car les personnes inactives ont parfois tendance à se déclarer au chômage alors qu'elles ne répondent pas à tous les critères du BIT. Il est conseillé de raisonner en structure ou en positionnement relatif, aussi bien à une date donnée qu'en évolution.

---

**Lecture :** Ce graphique permet de visualiser les taux de chômage des femmes et des hommes vivant dans les IRIS intersectant un quartier prioritaire.

**La flèche au sein des segments indique le niveau du taux de chômage de la population vivant dans l'IRIS. Il faut noter également que la couleur du cadran central change en fonction du taux de chômage de l'IRIS. Le marqueur noir indique le niveau du taux de chômage de l'EPCI.**



## Quartier prioritaire Z0351

*Ce quartier est en intersection (à au moins 5%) avec 2 IRIS de la commune.*

**IRIS numéro : 380530401**

**Champfleuri**

Taux de chômage des femmes (15-64 ans)

Taux de chômage des hommes (15-64 ans)

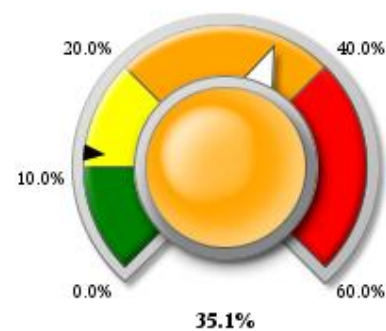
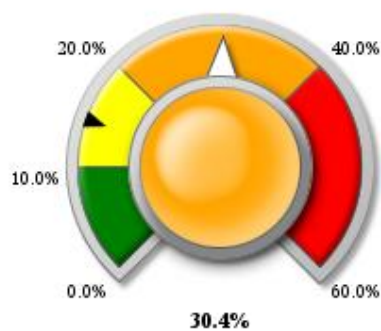

*Lecture : Ce graphique permet de visualiser les taux de chômage des femmes et des hommes vivant dans les IRIS intersectant un quartier prioritaire. La flèche au sein des segments indique le niveau du taux de chômage de la population vivant dans l'IRIS. Il faut noter également que la couleur du cadran central change en fonction du taux de chômage de l'IRIS. Le marqueur noir indique le niveau du taux de chômage de l'EPCI.*





## **THEMATIQUE FORMATION**

- Part des non diplômés par sexe
- Part des hauts niveaux de formation par sexe



## Part des non diplômés par sexe

		Nombre de femmes non diplômées	Part Femmes (en %)	Nombre d'hommes non diplômés	Part Hommes (en %)
St-Michel		248	22.4	180	20.6
Oiselet-La-Grive		270	21.1	272	21.7
Centre Ville Est		175	14.7	176	18.1
Champaret	C60	324	21.0	377	31.2
Pre Benit		314	19.5	288	23.3
Montbernier		150	12.6	147	12.9
Pre Tillon	Z0351	196	25.8	205	33.5
Champfleuri	Z0351	347	45.7	336	47.7
Pre Pommier		186	21.2	217	25.6
Commune de Bourgoin-Jallieu		2210	21.4	2199	24.8
EPCI : CA Porte de l'Isère (CAPI)		6598	18.9	6384	19.3

# : Cette colonne indique si le quartier prioritaire est en intersection (à au moins 5 %) avec l'IRIS.

Lecture : En 2010, 21.4% des femmes de 15 ans ou plus ayant achevé leur scolarité et vivant dans la commune de Bourgoin-Jallieu sont sans diplôme.

Lecture : En 2010, 24.8% des hommes de 15 ans ou plus ayant achevé leur scolarité et vivant dans la commune de Bourgoin-Jallieu sont sans diplôme.



## Part des hauts niveaux de formation par sexe

		Nombre de femmes titulaires d'un diplôme de l'enseignement supérieur long	Part Femmes (en %)	Nombre d'hommes titulaires d'un diplôme de l'enseignement supérieur long	Part Hommes (en %)
St-Michel		129	11.6	144	16.5
Oiselet-La-Grive		127	9.9	116	9.2
Centre Ville Est		283	23.8	170	17.5
Champaret	C60	126	8.2	158	13.0
Pre Benit		190	11.8	120	9.7
Montbernier		178	15.0	234	20.5
Pre Tillon	Z0351	39	5.1	8	1.3
Champfleuri	Z0351	37	4.9	26	3.7
Pre Pommier		64	7.3	62	7.3
Commune de Bourgoin-Jallieu		1173	11.4	1039	11.7
EPCI : CA Porte de l'Isère (CAPI)		3825	10.9	4020	12.2

# : Cette colonne indique si le quartier prioritaire est en intersection (à au moins 5 %) avec l'IRIS.

Lecture : En 2010, 11.4% des femmes de 15 ans ou plus ayant achevé leur scolarité et vivant dans la commune de Bourgoin-Jallieu sont titulaires d'un diplôme de l'enseignement supérieur long.

Lecture : En 2010, 11.7% des hommes de 15 ans ou plus ayant achevé leur scolarité et vivant dans la commune de Bourgoin-Jallieu titulaires d'un diplôme de l'enseignement supérieur long.



## **THEMATIQUE PRECARITE**

- Part des bénéficiaires CMU-C parmi les allocataires Cnam par sexe



## Part des bénéficiaires de la CMU-C par sexe

	#	Nombre de femmes bénéficiaires CMU-C	Part Femmes (en %)	Nombre d'hommes bénéficiaires CMU-C	Part Hommes (en %)
St-Michel		121	10.3	110	11.1
Oiselet-La-Grive		138	8.1	108	7.1
Centre Ville Est		109	10.1	92	9.1
Champaret	C60	185	11.9	164	11.3
Pre Benit		158	9.9	128	8.7
Montbernier		42	2.8	51	3.3
Pre Tillon	Z0351	223	19.5	173	15.7
Champfleuri	Z0351	174	21.4	150	19.3
Pre Pommier		156	15.6	207	19.4
Commune de Bourgoin-Jallieu		1318	11.3	1206	10.9
EPCI : CA Porte de l'Isère (CAPI)		.	.	.	.

# : Cette colonne indique si le quartier prioritaire est en intersection (à au moins 5 %) avec l'IRIS.

Lecture : En 2010, 11.3% des femmes allocataires Cnam vivant dans la commune de Bourgoin-Jallieu sont bénéficiaires de la CMU-C.  
Lecture : En 2010, 10.9% des hommes allocataires Cnam vivant dans la commune de Bourgoin-Jallieu sont bénéficiaires de la CMU-C.



***DIAGNOSTIC TERRITORIAL***  
***Données sexuées IRIS***

***Commune : L'Isle-d'Abeau***





**Le ministère en charge de la Ville a rendu obligatoire un volet égalité entre les femmes et les hommes dans l'ensemble des futurs contrats de ville, créés par la loi pour la Ville et la cohésion urbaine du 21 février 2014.**

**Alors que des chantiers déterminants et structurants pour les territoires sont engagés au travers notamment de la réforme de la politique de la ville, le HCEfh a remis le 25 juin 2014 son rapport «Combattre maintenant les inégalités sexuées, sociales et territoriales dans les quartiers de la politique de la ville et les territoires ruraux fragilisés» à la ministre des Droits des femmes, de la Ville, de la Jeunesse et des Sports, en réponse à sa saisine. Ce rapport préconise de systématiser la production de données sexuées territorialisées à destination des instances d'observation, de concertation et de décision.**

**Le groupe de travail EGATER, mis en place par le HCEfh, a identifié une batterie d'indicateurs pouvant être utiles à l'élaboration du diagnostic sexué. Ces indicateurs sont incontournables pour analyser la situation des femmes et des hommes vivant dans les quartiers de la politique de la ville. Ce jeu de données constitue le premier socle d'étude et peut être complété par d'autres données disponibles localement afin de couvrir des thématiques qui ne sont pas abordées ici.**

**Les données mobilisées ici sont des données à l'IRIS. La grande majorité de ces données provient du recensement de la population 2010 de l'Insee.**

**Elles permettent, d'une part d'obtenir des données sur les IRIS intersectant un quartier prioritaire mais également sur les autres IRIS de la commune qui n'intersectent pas un quartier prioritaire. Chacun des graphiques ou des tableaux présente la situation des femmes et des hommes vivant sur ces territoires. Pour accéder aux données brutes veuillez vous référer à la fiche diagnostic quantitatif sexué qui indique où trouver les données ayant servi à la réalisation de cette fiche.**

**L'ensemble de ces données est donc également accessible :**

- sur le SIG Ville : <https://sig.ville.gouv.fr/>**
- sur le site Insee : [www.insee.fr](http://www.insee.fr)**





Les contrats de ville s'articuleront, d'une part, autour de trois piliers :

- le pilier social
- le pilier urbain et cadre de vie
- le pilier développement économique et emploi

et, d'autre part, autour de trois thématiques transversales :

- Egalité entre les femmes et les hommes
- Lutte contre les discriminations
- Jeunesse

Les indicateurs présentés ici intègrent la dimension transversale égalité femmes/hommes

#### **THEMATIQUE POPULATION (volets social, cadre de vie)**

- Nombre d'habitants par sexe
- Population par tranche d'âge et par sexe
- Part des familles monoparentales \*
- Ménages composés d'une seule personne par sexe

#### **THEMATIQUE ACTIVITE (volet emploi)**

- Taux d'activité par sexe
- Taux d'activité des 15-24 ans par sexe
- Taux d'activité des 25-54 ans par sexe
- Taux d'activité des 55-64 ans par sexe
- Taux de chômage (au sens du recensement) par sexe
- Indice de chômage A, B, C par sexe
- Taux d'emploi par sexe
- Taux d'emploi des 15-24 ans par sexe
- Taux d'emploi des 25-54 ans par sexe
- Taux d'emploi des 55-64 ans par sexe
- Part des salariés occupant un emploi à temps partiel par sexe
- Part des salariés étrangers par sexe

#### **THEMATIQUE FORMATION (volet social)**

- Part des non diplômés par sexe
- Part des hauts niveaux de formation par sexe

#### **THEMATIQUE PRECARITE (volet social)**

- Part des bénéficiaires de la CMU-C par sexe



## Liste des IRIS de la commune : L'Isle-d'Abeau

<i>Code de l'Iris</i>	<i>Libellé de l'Iris</i>	<i>A : Iris d'activité H : Iris d'habitation</i>	<i>Population en 1999</i>	<i>Population en 2010</i>
381930101	Fondbonniere	H	3136	3980
381930102	St-Hubert	H	2859	3244
381930104	Zone Commerciale Les Sayes	A	12	1
381930105	Trois Vallons-Le Lombard	H	2184	3147
381930106	Le Village-Côteaux de Chasse Nord	H	.	2640
381930107	Le Village-Côteaux de Chasse Sud	H	.	2574



***Nombre de quartiers prioritaires présents sur la commune : 1 quartier prioritaire***

numéro quartier prioritaire	nom du quartier prioritaire
Z0352	Saint Hubert



***Intersection des quartiers prioritaires et des Iris***  
*Au moins 5% du quartier prioritaire est en intersection avec cette liste d'IRIS*

Nom du Quartier Prioritaire	Numéro Quartier Prioritaire	Numéro de l'IRIS	Libellé de l'IRIS	Part de la surface du quartier prioritaire dans l'IRIS
Saint Hubert	Z0352	381930102	St-Hubert	92.7%

*Lecture : 92.7% du Quartier Prioritaire Z0352 est contenu dans l'IRIS 381930102 St-Hubert .*

*Lecture : ATTENTION : ETRE VIGILANT SUR LES CAS DES QUARTIERS PRIORITAIRES A CHEVAL SUR PLUSIEURS COMMUNES. Dans ce cas vous devez consulter l'ensemble des documents communaux*

*Lecture : Si moins de 5% du quartier est concerné par l'IRIS, ce dernier n'est pas indiqué dans cette liste.*



**Evolution 1990-2011 de la population de l'EPCI**

**Nom de l'EPCI : CA Porte de l'Isère (C**

**Nombre de communes de l'EPCI : 23**

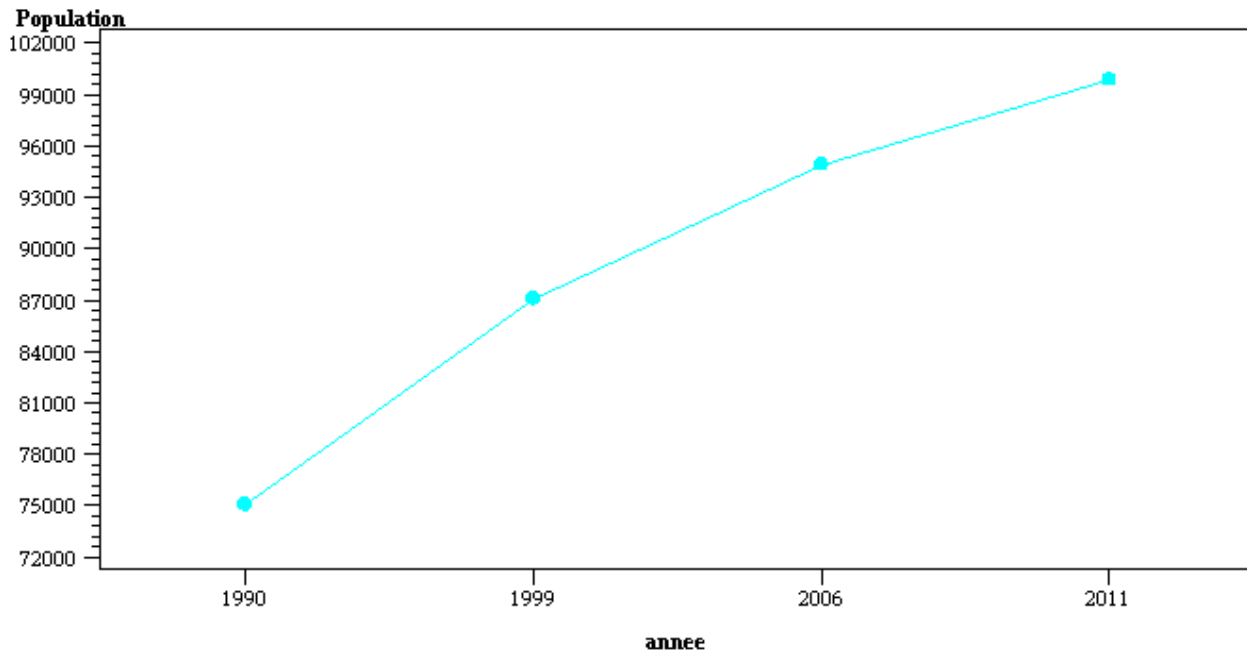

***En 1990, l'EPCI comptait 75073 habitants. En 2011, l'EPCI compte 99894 habitants***



## THEMATIQUE POPULATION

- Nombre d'habitants par sexe
- Population par tranche d'âge et par sexe
- Part des familles monoparentales \*
- Ménages composés d'une seule personne par sexe



## Nombre d'habitants

	#	Femme	Homme	Total
Fondbonniere		2063	1917	3980
St-Hubert	Z0352	1619	1626	3244
Zone Commerciale Les Sayes		0	1	1
Trois Vallons-Le Lombard		1555	1592	3147
Le Village-Côteaux de Chasse Nord		1297	1343	2640
Le Village-Côteaux de Chasse Sud		1353	1221	2574
Commune de L'Isle-d'Abeau		7887	7699	15586
EPCI : CA Porte de l'Isère (CAPI)		50381	49067	99448

# : Cette colonne indique si le quartier prioritaire est en intersection (à au moins 5 %) avec l'IRIS.

Les chiffres de population correspondent à l'ensemble des personnes dont la résidence habituelle se situe sur le territoire concerné : population des résidences principales (ou population des ménages), personnes vivant en communauté, population des habitations mobiles, sans-abris et marinières rattachés au territoire.



## Population par tranche d'âge et par sexe

	#	0 à 14 ans		15 à 29 ans		30 à 44 ans		45 à 59 ans		60 à 74 ans		75 ans ou plus	
		F	H	F	H	F	H	F	H	F	H	F	H
Fondbonniere		652	686	479	372	545	482	315	325	49	43	23	8
St-Hubert	Z0352	426	422	522	519	328	396	228	224	71	57	43	9
Zone Commerciale Les Sayes		0	0	0	0	0	0	0	0	0	0	0	1
Trois Vallons-Le Lombard		507	536	271	265	492	434	216	287	52	45	16	25
Le Village-Côteaux de Chasse Nord		381	447	260	242	345	326	232	260	58	60	20	8
Le Village-Côteaux de Chasse Sud		349	331	274	262	290	283	289	253	62	51	90	40
Commune de L'Isle-d'Abeau		2316	2421	1807	1661	2000	1919	1281	1349	292	256	191	92
EPCI : CA Porte de l'Isère (CAPI)		11117	11938	9717	9891	11027	10903	9518	9159	5503	5220	3499	1956

# : Cette colonne indique si le quartier prioritaire est en intersection (à au moins 5 %) avec l'IRIS.

Les chiffres de population correspondent à l'ensemble des personnes dont la résidence habituelle se situe sur le territoire concerné : population des résidences principales (ou population des ménages), personnes vivant en communauté, population des habitations mobiles, sans-abris et marinières rattachés au territoire.





## **POPULATION DES IRIS DES QUARTIERS PRIORITAIRES DE LA COMMUNE\***

\*Ces graphiques viennent en complément des tableaux sur la population par tranche d'âge

Pour chacun des quartiers prioritaires, un graphique permet de visualiser la répartition par tranche d'âge de la population de l'IRIS

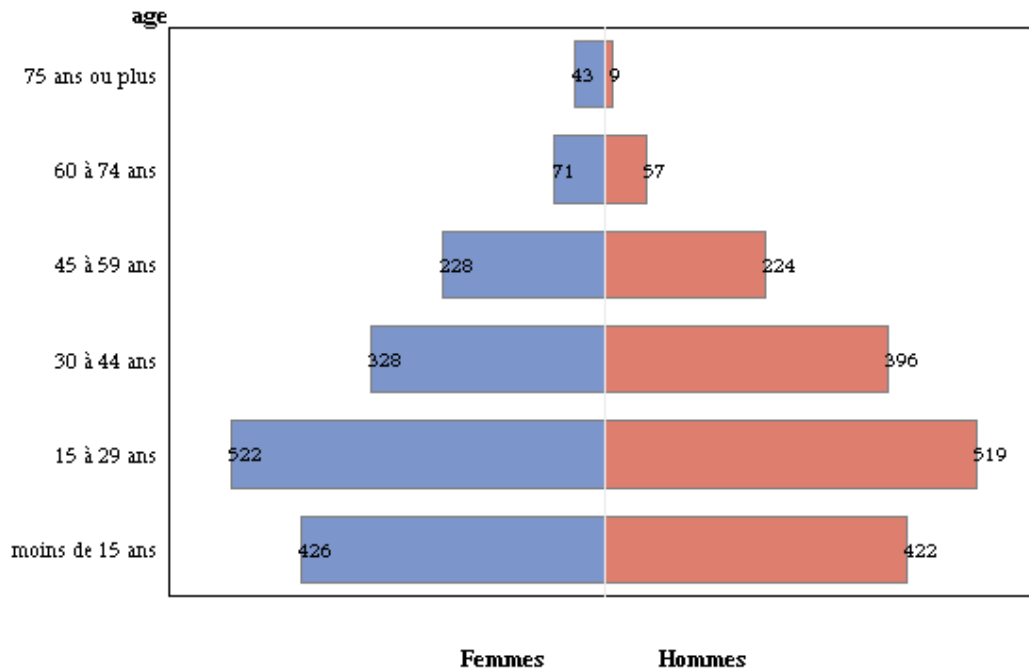
**Quartier prioritaire Z0352****IRIS numéro : 381930102****St-Hubert**



## Part des familles monoparentales parmi l'ensemble des familles\*

	#	Part des familles monoparentales (en %)
Fondbonniere		26.2
St-Hubert	Z0352	27.3
Zone Commerciale Les Sayes		.
Trois Vallons-Le Lombard		12.2
Le Village-Côteaux de Chasse Nord		13.7
Le Village-Côteaux de Chasse Sud		18.8
Commune de L'Isle-d'Abeau		20.1
EPCI : CA Porte de l'Isère (CAPI)		15.3

# : Cette colonne indique si le quartier prioritaire est en intersection (à au moins 5 %) avec l'IRIS.

\* Cet indicateur rapporte l'effectif de familles monoparentales à l'ensemble des familles

Lecture : En 2010, la commune de L'Isle-d'Abeau compte 20.1% de familles monoparentales



## Ménages composés d'une personne seule\*

	#	Part des ménages composés d'une personne seule (en %)	Nombre de ménages	Nombre de ménages d'une personne seule	Nombre de ménages composés de femmes seules	Nombre de ménages composés d'hommes seuls
Fondbonniere		18.3	1309	240	98	142
St-Hubert	Z0352	39.3	1370	538	245	293
Zone Commerciale Les Sayes		100.0	1	1	0	1
Trois Vallons-Le Lombard		17.5	1005	176	64	112
Le Village-Côteaux de Chasse Nord		15.3	840	128	57	72
Le Village-Côteaux de Chasse Sud		12.5	795	99	66	33
Commune de L'Isle-d'Abeau		22.2	5319	1182	528	654
EPCI : CA Porte de l'Isère (CAPI)		27.7	38712	10720	5945	4775

# : Cette colonne indique si le quartier prioritaire est en intersection (à au moins 5 %) avec l'IRIS.

\* Un ménage est constitué de l'ensemble des personnes qui partagent la même résidence principale, c'est à dire qui résident de façon habituelle et à titre principal dans un même logement, sans que ces personnes soient nécessairement unies par des liens de parenté. Un ménage peut être constitué d'une seule personne

Lecture : En 2010, 22.2% des ménages de la commune de L'Isle-d'Abeau sont composés d'une seule personne



## THEMATIQUE ACTIVITE

- Taux d'activité par sexe
- Taux d'activité des 15-24 ans par sexe
- Taux d'activité des 25-54 ans par sexe
- Taux d'activité des 55-64 ans par sexe
- Taux de chômage (au sens du recensement) par sexe
- Indice de chômage A, B, C par sexe
- Nombre d'actifs occupés par sexe
- Part des salariés occupant un emploi à temps partiel par sexe
- Part des salariés occupant un emploi à temps partiel par sexe
- Part des salariés étrangers par sexe



## Taux d'activité des 15-64 ans par sexe

		Nombre d'actives femmes (15-64ans)	Taux Femmes (en %)	Nombre d'actifs hommes (15-64ans)	Taux Hommes (en %)
Fondbonniere		1002	73.5	1028	85.2
St-Hubert	Z0352	815	72.9	940	80.0
Zone Commerciale Les Sayes		0	.	0	.
Trois Vallons-Le Lombard		740	73.4	883	86.8
Le Village-Côteaux de Chasse Nord		677	78.2	759	87.8
Le Village-Côteaux de Chasse Sud		653	73.1	669	80.7
Commune de L'Isle-d'Abeau		3887	74.1	4280	84.0
EPCI : CA Porte de l'Isère (CAPI)		23170	70.7	25521	78.6

# : Cette colonne indique si l'IRIS est en intersection (à au moins 5%) avec le quartier prioritaire.

Lecture : En 2010, 74.1% des femmes de 15 à 64 ans de la commune de L'Isle-d'Abeau sont présentes sur le marché du travail (soit parce qu'elles ont un emploi soit parce qu'elles en recherchent un.)

Lecture : En 2010, 84.0% des hommes de 15 à 64 ans de la commune de L'Isle-d'Abeau sont présents sur le marché du travail (soit parce qu'ils ont un emploi soit parce qu'ils en recherchent un.)



## Taux d'activité des 15-24 ans par sexe

	#	Nombre d'actives femmes (15-24ans)	Taux Femmes (en %)	Nombre d'actifs hommes (15-24ans)	Taux Hommes (en %)
Fondbonniere		140	42.9	125	47.1
St-Hubert	Z0352	155	48.6	215	57.1
Zone Commerciale Les Sayes		0	.	0	.
Trois Vallons-Le Lombard		69	36.0	99	47.5
Le Village-Côteaux de Chasse Nord		78	43.7	107	59.0
Le Village-Côteaux de Chasse Sud		93	48.3	110	56.0
Commune de L'Isle-d'Abeau		536	44.3	657	53.4
EPCI : CA Porte de l'Isère (CAPI)		2875	45.2	3648	53.6

# : Cette colonne indique si le quartier prioritaire est en intersection (à au moins 5 %) avec l'IRIS.

Lecture : En 2010, 44.3% des femmes de 15 à 24 ans de la commune de L'Isle-d'Abeau sont présentes sur le marché du travail (soit parce qu'elles ont un emploi soit parce qu'elles en recherchent un.)

Lecture : En 2010, 53.4% des hommes de 15 à 24 ans de la commune de L'Isle-d'Abeau sont présents sur le marché du travail (soit parce qu'ils ont un emploi soit parce qu'ils en recherchent un.)



## Taux d'activité des 25-54 ans par sexe

	#	Nombre d'actives femmes (25-54ans)	Taux Femmes (en %)	Nombre d'actifs hommes (25-54ans)	Taux Hommes (en %)
Fondbonniere		812	85.0	857	98.8
St-Hubert	Z0352	601	84.8	668	93.4
Zone Commerciale Les Sayes		0	.	0	.
Trois Vallons-Le Lombard		645	85.1	723	99.6
Le Village-Côteaux de Chasse Nord		571	91.0	584	99.8
Le Village-Côteaux de Chasse Sud		510	82.6	516	94.6
Commune de L'Isle-d'Abeau		3140	85.6	3347	97.4
EPCI : CA Porte de l'Isère (CAPI)		18002	85.7	19417	95.0

# : Cette colonne indique si le quartier prioritaire est en intersection (à au moins 5 %) avec l'IRIS.

Lecture : En 2010, 85.6% des femmes de 25 à 54 ans de la commune de L'Isle-d'Abeau sont présentes sur le marché du travail (soit parce qu'elles ont un emploi soit parce qu'elles en recherchent un.)

Lecture : En 2010, 97.4% des hommes de 25 à 54 ans de la commune de L'Isle-d'Abeau sont présents sur le marché du travail (soit parce qu'ils ont un emploi soit parce qu'ils en recherchent un.)





## Taux d'activité des 55-64 ans par sexe

		Nombre d'actives femmes (55-64ans)	Taux Femmes (en %)	Nombre d'actifs hommes (55-64ans)	Taux Hommes (en %)
Fondbonniere		49	61.1	46	63.1
St-Hubert	Z0352	58	65.9	57	68.4
Zone Commerciale Les Sayes		0	.	0	.
Trois Vallons-Le Lombard		26	43.9	61	74.0
Le Village-Côteaux de Chasse Nord		27	46.7	68	69.2
Le Village-Côteaux de Chasse Sud		50	60.2	43	49.2
Commune de L'Isle-d'Abeau		211	57.0	276	64.8
EPCI : CA Porte de l'Isère (CAPI)		2293	42.2	2456	47.1

# : Cette colonne indique si le quartier prioritaire est en intersection (à au moins 5 %) avec l'IRIS.

Lecture : En 2010, 57.0% des femmes de 55 à 64 ans de la commune de L'Isle-d'Abeau sont présentes sur le marché du travail (soit parce qu'elles ont un emploi soit parce qu'elles en recherchent un.)

Lecture : En 2010, 64.8% des hommes de 55 à 64 ans de la commune de L'Isle-d'Abeau sont présents sur le marché du travail (soit parce qu'ils ont un emploi soit parce qu'ils en recherchent un.)



## Taux de chômage (au sens du recensement) par sexe

		Nombre de chômeurs femmes (15-64ans) #	Taux Femmes (en %)	Nombre de chômeurs hommes (15-64ans)	Taux Hommes (en %)
Fondbonniere		165	16.5	140	13.6
St-Hubert	Z0352	178	21.8	149	15.9
Zone Commerciale Les Sayes		0	.	0	.
Trois Vallons-Le Lombard		82	11.1	65	7.3
Le Village-Côteaux de Chasse Nord		64	9.5	59	7.8
Le Village-Côteaux de Chasse Sud		144	22.0	85	12.7
Commune de L'Isle-d'Abeau		634	16.3	498	11.6
EPCI : CA Porte de l'Isère (CAPI)		3315	14.3	2861	11.2

# : Cette colonne indique si le quartier prioritaire est en intersection (à au moins 5 %) avec l'IRIS.

Lecture : En 2010, 16.3% des femmes de 15 à 64 ans de la commune de L'Isle-d'Abeau présentes sur le marché du travail sont à la recherche d'un emploi (au sens du recensement)

Lecture : En 2010, 11.6% des hommes de 15 à 64 ans de la commune de L'Isle-d'Abeau présents sur le marché du travail sont à la recherche d'un emploi (au sens du recensement)



## Indice de chômage (catégories A,B,C) par sexe

		Nombre de demandeuses d'emploi femmes (A,B,C)	Indice Femmes (en %)	Nombre de demandeurs d'emploi hommes (A,B,C)	Indice Hommes (en %)
	#				
Fondbonniere		251	25.1	219	21.3
St-Hubert	Z0352	278	34.1	238	25.3
Zone Commerciale Les Sayes		.	.	.	.
Trois Vallons-Le Lombard		138	18.6	107	12.1
Le Village-Côteaux de Chasse Nord		96	14.2	77	10.1
Le Village-Côteaux de Chasse Sud		124	19.0	113	16.9
Commune de L'Isle-d'Abeau		887	22.8	754	17.6
EPCI : CA Porte de l'Isère (CAPI)		.	.	.	.

# : Cette colonne indique si le quartier prioritaire est en intersection (à au moins 5 %) avec l'IRIS.

Lecture : En 2010, 22.8% des femmes de 15 à 64 ans de la commune de L'Isle-d'Abeau présentes sur le marché du travail sont demandeuses d'emploi catégories A, B ou C (pôle emploi)

Lecture : En 2010, 17.6% des hommes de 15 à 64 ans de la commune de L'Isle-d'Abeau présents sur le marché du travail sont demandeurs d'emploi catégories A, B ou C (pôle emploi)



## Taux d'emploi des 15 à 64 ans (au sens du recensement) par sexe

		Nombre de femmes en emploi (15-64ans)	Taux Femmes (en %)	Nombre d'hommes en emploi (15-64ans)	Taux Hommes (en %)
Fondbonniere		836	61.4	889	73.6
St-Hubert	Z0352	637	57.0	791	67.3
Zone Commerciale Les Sayes		0	.	0	.
Trois Vallons-Le Lombard		658	65.3	819	80.5
Le Village-Côteaux de Chasse Nord		613	70.8	700	80.9
Le Village-Côteaux de Chasse Sud		509	57.0	584	70.4
Commune de L'Isle-d'Abeau		3253	62.0	3782	74.3
EPCI : CA Porte de l'Isère (CAPI)		19855	60.5	22660	69.8

# : Cette colonne indique si le quartier prioritaire est en intersection (à au moins 5 %) avec l'IRIS.

Lecture : En 2010, 62.0% des femmes de 15 à 64 ans vivant dans la commune de L'Isle-d'Abeau sont en emploi (au sens du recensement)  
Lecture : En 2010, 74.3% des hommes de 15 à 64 ans vivant dans la commune de L'Isle-d'Abeau sont en emploi (au sens du recensement)



## Taux d'emploi des 15 à 24 ans (au sens du recensement) par sexe

		Nombre de femmes en emploi (15-24ans)	Taux Femmes (en %)	Nombre d'hommes en emploi (15-24ans)	Taux Hommes (en %)
Fondbonniere		90	27.5	78	29.3
St-Hubert	Z0352	104	32.5	133	35.3
Zone Commerciale Les Sayes		0	.	0	.
Trois Vallons-Le Lombard		54	28.0	87	41.4
Le Village-Côteaux de Chasse Nord		64	35.8	77	42.3
Le Village-Côteaux de Chasse Sud		41	21.1	86	44.1
Commune de L'Isle-d'Abeau		352	29.1	461	37.5
EPCI : CA Porte de l'Isère (CAPI)		2078	32.7	2768	40.7

# : Cette colonne indique si le quartier prioritaire est en intersection (à au moins 5 %) avec l'IRIS.

Lecture : En 2010, 29.1% des femmes de 15 à 24 ans vivant dans la commune de L'Isle-d'Abeau sont en emploi (au sens du recensement)  
Lecture : En 2010, 37.5% des hommes de 15 à 24 ans vivant dans la commune de L'Isle-d'Abeau sont en emploi (au sens du recensement)



## Taux d'emploi des 25 à 54 ans (au sens du recensement) par sexe

		Nombre de femmes en emploi (25-54ans)	Taux Femmes (en %)	Nombre d'hommes en emploi (25-54ans)	Taux Hommes (en %)
Fondbonniere		701	73.4	776	89.5
St-Hubert	Z0352	484	68.3	601	84.1
Zone Commerciale Les Sayes		0	.	0	.
Trois Vallons-Le Lombard		587	77.5	671	92.4
Le Village-Côteaux de Chasse Nord		524	83.5	558	95.4
Le Village-Côteaux de Chasse Sud		424	68.7	458	84.0
Commune de L'Isle-d'Abeau		2721	74.2	3064	89.1
EPCI : CA Porte de l'Isère (CAPI)		15730	74.9	17665	86.5

# : Cette colonne indique si le quartier prioritaire est en intersection (à au moins 5 %) avec l'IRIS.

Lecture : En 2010, 74.2% des femmes de 25 à 54 ans vivant dans la commune de L'Isle-d'Abeau sont en emploi (au sens du recensement)  
Lecture : En 2010, 89.1% des hommes de 25 à 54 ans vivant dans la commune de L'Isle-d'Abeau sont en emploi (au sens du recensement)



## Taux d'emploi des 55 à 64 ans (au sens du recensement) par sexe

		Nombre de femmes en emploi (55-64ans)	Taux Femmes (en %)	Nombre d'hommes en emploi (55-64ans)	Taux Hommes (en %)
Fondbonniere		45	56.2	34	47.0
St-Hubert	Z0352	49	55.5	57	68.4
Zone Commerciale Les Sayes		0	.	0	.
Trois Vallons-Le Lombard		17	29.4	61	74.0
Le Village-Côteaux de Chasse Nord		24	41.4	65	66.0
Le Village-Côteaux de Chasse Sud		44	52.7	40	45.0
Commune de L'Isle-d'Abeau		180	48.7	257	60.4
EPCI : CA Porte de l'Isère (CAPI)		2048	37.7	2227	42.7

# : Cette colonne indique si le quartier prioritaire est en intersection (à au moins 5 %) avec l'IRIS.

Lecture : En 2010, 48.7% des femmes de 55 à 64 ans vivant dans la commune de L'Isle-d'Abeau sont en emploi (au sens du recensement)  
Lecture : En 2010, 60.4% des hommes de 55 à 64 ans vivant dans la commune de L'Isle-d'Abeau sont en emploi (au sens du recensement)



## Part des salariés occupant un emploi à temps partiel par sexe

	#	Nombre de femmes salariées à temps partiel	Part Femmes (en %)	Nombre d'hommes salariés à temps partiel	Part Hommes (en %)
Fondbonniere		213	26.2	28	3.5
St-Hubert	Z0352	152	25.2	44	5.8
Zone Commerciale Les Sayes		0	.	0	.
Trois Vallons-Le Lombard		198	32.2	37	4.9
Le Village-Côteaux de Chasse Nord		165	28.1	39	6.0
Le Village-Côteaux de Chasse Sud		164	33.9	45	8.3
Commune de L'Isle-d'Abeau		892	28.8	194	5.5
EPCI : CA Porte de l'Isère (CAPI)		5535	29.6	1088	5.3

# : Cette colonne indique si le quartier prioritaire est en intersection (à au moins 5 %) avec l'IRIS.

Lecture : En 2010, 28.8% des femmes salariées vivant dans la commune de L'Isle-d'Abeau sont en emploi à temps partiel

Lecture : En 2010, 5.5% des hommes salariés vivant dans la commune de L'Isle-d'Abeau sont en emploi à temps partiel





## Part des salariés étrangers par sexe

		Nombre de femmes salariées étrangères	Part Femmes (en %)	Nombre d'hommes salariés étrangers	Part Hommes (en %)
Fondbonniere		113	12.0	175	16.3
St-Hubert	Z0352	130	15.7	195	20.6
Zone Commerciale Les Sayes		5	25.0	0	0.0
Trois Vallons-Le Lombard		81	11.9	121	15.6
Le Village-Côteaux de Chasse Nord		.	.	.	.
Le Village-Côteaux de Chasse Sud		.	.	.	.
Commune de L'Isle-d'Abeau		443	12.3	664	16.2
EPCI : CA Porte de l'Isère (CAPI)		.	.	.	.

# : Cette colonne indique si le quartier prioritaire est en intersection (à au moins 5 %) avec l'IRIS.

Lecture : En 2010, 12.3% des femmes salariées vivant dans la commune de L'Isle-d'Abeau sont étrangers

Lecture : En 2010, 16.2% des hommes salariés vivant dans la commune de L'Isle-d'Abeau sont étrangers



## **MARCHE DU TRAVAIL DES IRIS DES QUARTIERS PRIORITAIRES DE LA COMMUNE\***

\*Ces graphiques viennent en complément des tableaux sur la situation des habitants vis à vis de l'emploi.

Pour chacun des quartiers prioritaires, un graphique permet de visualiser le taux d'activité et le taux de chômage des IRIS.



## Quartier prioritaire Z0352

**Ce quartier est en intersection (à au moins 5%) avec 1 IRIS de la commune.**

**IRIS numéro : 381930102**

**St-Hubert**

---

### TAUX D'ACTIVITE (personnes âgées de 15 à 64 ans)

---

La population active regroupe les actifs ayant un emploi et les chômeurs. Ne font pas partie de la population active les personnes qui, bien que s'étant déclarées au chômage, précisent qu'elles ne recherchent pas d'emploi. Remarque(s): Depuis 2004, le recensement permet de mieux prendre en compte les actifs ayant un emploi, même occasionnel ou de courte durée, et qui sont par ailleurs étudiants, retraités ou chômeurs. Une part de l'évolution, depuis 1999, de la population active ayant un emploi peut être liée à ce changement. En outre, les militaires du contingent, tant que ce statut existait, constituaient, par convention, une catégorie à part de la population active.

Le taux d'activité est un indicateur à étudier plus précisément en fonction du contexte local. Lorsqu'il est faible, cela signifie qu'une partie de la population n'est pas présente sur le marché du travail (ces personnes n'ont pas d'emploi et n'en recherchent pas). Il faut donc interpréter cet indicateur avec prudence et le croiser avec la connaissance locale du terrain. Le taux d'activité peut refléter 2 types de situations différentes. Ce retrait du marché du travail peut être volontaire (par exemple : une personne en étude, au foyer de manière volontaire ou une personne à la retraite) ou subi (découragement dû à une longue période de chômage par exemple).

---

**Lecture : Ce graphique permet de visualiser les taux d'activité des femmes et des hommes vivant dans les IRIS intersectant (à au moins 5%) un quartier prioritaire.**

**La flèche de gauche indique le niveau du taux d'activité de la population vivant dans l'IRIS. A droite, le marqueur noir indique le niveau du taux d'activité de l'EPCI.**



## Quartier prioritaire Z0352

*Ce quartier est en intersection (à au moins 5%) avec 1 IRIS de la commune.*

**IRIS numéro : 381930102**

**St-Hubert**

Taux d'activité des femmes (15-64 ans)

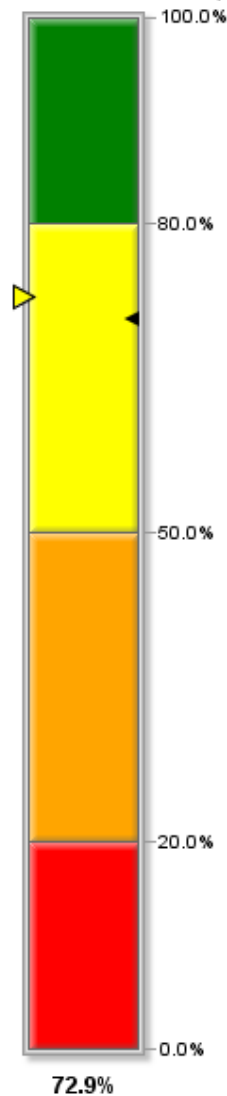

Taux d'activité des hommes (15-64 ans)

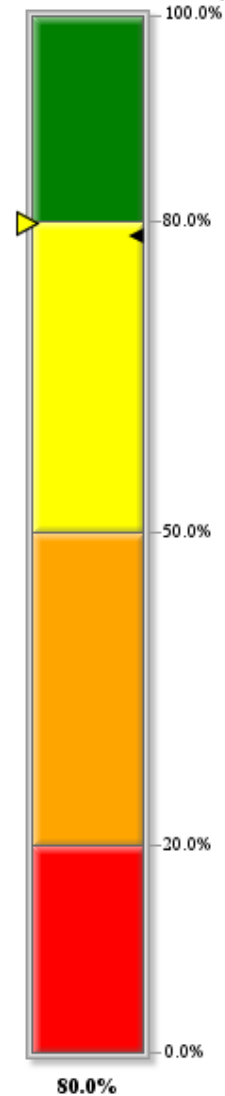

*Lecture : Ce graphique permet de visualiser les taux d'activité des femmes et des hommes vivant dans les IRIS intersectant (à au moins 5%) un quartier prioritaire.*

*La flèche de gauche indique le niveau du taux d'activité de la population vivant dans l'IRIS. A droite, le marqueur noir indique le niveau du taux d'activité de l'EPCI.*



## Quartier prioritaire Z0352

**Ce quartier est en intersection (à au moins 5%) avec 1 IRIS de la commune.**

**IRIS numéro : 381930102**

**St-Hubert**

---

*TAUX DE CHOMAGE (personnes âgées de 15 à 64 ans)*

---

Au sens du recensement, est chômeur toute personne de 15 ans ou plus qui s'est déclarée chômeur (indépendamment d'une éventuelle inscription auprès du Pôle emploi), sauf si elle a déclaré explicitement par ailleurs ne pas rechercher de travail. Remarque(s): La définition du chômage au sens du recensement diffère de celles du Bureau international du travail (BIT) et du Pôle emploi. Le chômage au recensement est plus élevé que le chômage au sens du BIT car les personnes inactives ont parfois tendance à se déclarer au chômage alors qu'elles ne répondent pas à tous les critères du BIT. Il est conseillé de raisonner en structure ou en positionnement relatif, aussi bien à une date donnée qu'en évolution.

---

**Lecture :** Ce graphique permet de visualiser les taux de chômage des femmes et des hommes vivant dans les IRIS intersectant un quartier prioritaire.

La flèche au sein des segments indique le niveau du taux de chômage de la population vivant dans l'IRIS. Il faut noter également que la couleur du cadran central change en fonction du taux de chômage de l'IRIS. Le marqueur noir indique le niveau du taux de chômage de l'EPCI.



## Quartier prioritaire Z0352

*Ce quartier est en intersection (à au moins 5%) avec 1 IRIS de la commune.*

**IRIS numéro : 381930102**

**St-Hubert**

Taux de chômage des femmes (15-64 ans)

Taux de chômage des hommes (15-64 ans)

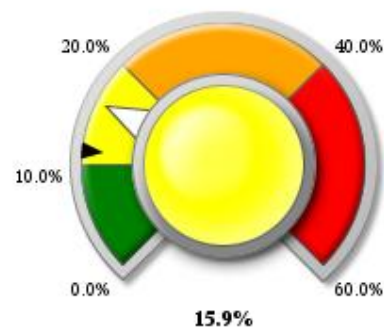
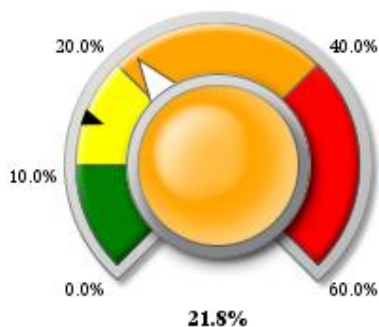

*Lecture : Ce graphique permet de visualiser les taux de chômage des femmes et des hommes vivant dans les IRIS intersectant un quartier prioritaire. La flèche au sein des segments indique le niveau du taux de chômage de la population vivant dans l'IRIS. Il faut noter également que la couleur du cadran central change en fonction du taux de chômage de l'IRIS. Le marqueur noir indique le niveau du taux de chômage de l'EPCI.*



## **THEMATIQUE FORMATION**

- Part des non diplômés par sexe
- Part des hauts niveaux de formation par sexe



## Part des non diplômés par sexe

		Nombre de femmes non diplômées	Part Femmes (en %)	Nombre d'hommes non diplômés	Part Hommes (en %)
Fondbonniere		252	21.0	215	20.3
St-Hubert	Z0352	217	21.8	245	24.5
Zone Commerciale Les Sayes		0	.	0	0.0
Trois Vallons-Le Lombard		111	12.6	97	10.6
Le Village-Côteaux de Chasse Nord		99	12.6	93	11.6
Le Village-Côteaux de Chasse Sud		176	20.1	121	15.8
Commune de L'Isle-d'Abeau		855	18.0	771	17.0
EPCI : CA Porte de l'Isère (CAPI)		6598	18.9	6384	19.3

# : Cette colonne indique si le quartier prioritaire est en intersection (à au moins 5 %) avec l'IRIS.

Lecture : En 2010, 18.0% des femmes de 15 ans ou plus ayant achevé leur scolarité et vivant dans la commune de L'Isle-d'Abeau sont sans diplôme.

Lecture : En 2010, 17.0% des hommes de 15 ans ou plus ayant achevé leur scolarité et vivant dans la commune de L'Isle-d'Abeau sont sans diplôme.





## Part des hauts niveaux de formation par sexe

		Nombre de femmes titulaires d'un diplôme de l'enseignement supérieur long	Part Femmes (en %)	Nombre d'hommes titulaires d'un diplôme de l'enseignement supérieur long	Part Hommes (en %)
	#				
Fondbonniere		91	7.6	104	9.8
St-Hubert	Z0352	59	5.9	83	8.3
Zone Commerciale Les Sayes		0	.	0	0.0
Trois Vallons-Le Lombard		177	20.0	238	25.9
Le Village-Côteaux de Chasse Nord		127	16.1	130	16.3
Le Village-Côteaux de Chasse Sud		73	8.4	106	13.9
Commune de L'Isle-d'Abeau		527	11.1	661	14.6
EPCI : CA Porte de l'Isère (CAPI)		3825	10.9	4020	12.2

# : Cette colonne indique si le quartier prioritaire est en intersection (à au moins 5 %) avec l'IRIS.

Lecture : En 2010, 11.1% des femmes de 15 ans ou plus ayant achevé leur scolarité et vivant dans la commune de L'Isle-d'Abeau sont titulaires d'un diplôme de l'enseignement supérieur long.

Lecture : En 2010, 14.6% des hommes de 15 ans ou plus ayant achevé leur scolarité et vivant dans la commune de L'Isle-d'Abeau sont titulaires d'un diplôme de l'enseignement supérieur long.



## **THEMATIQUE PRECARITE**

- Part des bénéficiaires CMU-C parmi les allocataires Cnam par sexe



## Part des bénéficiaires de la CMU-C par sexe

	#	Nombre de femmes bénéficiaires CMU-C	Part Femmes (en %)	Nombre d'hommes bénéficiaires CMU-C	Part Hommes (en %)
Fondbonniere		181	9.8	143	8.4
St-Hubert	Z0352	342	20.9	246	16.7
Zone Commerciale Les Sayes		.	.	.	.
Trois Vallons-Le Lombard		67	5.4	51	4.1
Le Village-Côteaux de Chasse Nord		41	4.2	29	3.0
Le Village-Côteaux de Chasse Sud		87	7.6	60	5.8
Commune de L'Isle-d'Abeau		718	10.5	529	8.2
EPCI : CA Porte de l'Isère (CAPI)		.	.	.	.

# : Cette colonne indique si le quartier prioritaire est en intersection (à au moins 5 %) avec l'IRIS.

Lecture : En 2010, 10.5% des femmes allocataires Cnam vivant dans la commune de L'Isle-d'Abeau sont bénéficiaires de la CMU-C.

Lecture : En 2010, 8.2% des hommes allocataires Cnam vivant dans la commune de L'Isle-d'Abeau sont bénéficiaires de la CMU-C.



***DIAGNOSTIC TERRITORIAL***  
***Données sexuées IRIS***

***Commune : Villefontaine***





**Le ministère en charge de la Ville a rendu obligatoire un volet égalité entre les femmes et les hommes dans l'ensemble des futurs contrats de ville, créés par la loi pour la Ville et la cohésion urbaine du 21 février 2014.**

**Alors que des chantiers déterminants et structurants pour les territoires sont engagés au travers notamment de la réforme de la politique de la ville, le HCEfh a remis le 25 juin 2014 son rapport «Combattre maintenant les inégalités sexuées, sociales et territoriales dans les quartiers de la politique de la ville et les territoires ruraux fragilisés» à la ministre des Droits des femmes, de la Ville, de la Jeunesse et des Sports, en réponse à sa saisine. Ce rapport préconise de systématiser la production de données sexuées territorialisées à destination des instances d'observation, de concertation et de décision.**

**Le groupe de travail EGATER, mis en place par le HCEfh, a identifié une batterie d'indicateurs pouvant être utiles à l'élaboration du diagnostic sexué. Ces indicateurs sont incontournables pour analyser la situation des femmes et des hommes vivant dans les quartiers de la politique de la ville. Ce jeu de données constitue le premier socle d'étude et peut être complété par d'autres données disponibles localement afin de couvrir des thématiques qui ne sont pas abordées ici.**

**Les données mobilisées ici sont des données à l'IRIS. La grande majorité de ces données provient du recensement de la population 2010 de l'Insee.**

**Elles permettent, d'une part d'obtenir des données sur les IRIS intersectant un quartier prioritaire mais également sur les autres IRIS de la commune qui n'intersectent pas un quartier prioritaire. Chacun des graphiques ou des tableaux présente la situation des femmes et des hommes vivant sur ces territoires. Pour accéder aux données brutes veuillez vous référer à la fiche diagnostic quantitatif sexué qui indique où trouver les données ayant servi à la réalisation de cette fiche.**

**L'ensemble de ces données est donc également accessible :**

- sur le SIG Ville : <https://sig.ville.gouv.fr/>**
- sur le site Insee : [www.insee.fr](http://www.insee.fr)**



Les contrats de ville s'articuleront, d'une part, autour de trois piliers :

- le pilier social
- le pilier urbain et cadre de vie
- le pilier développement économique et emploi

et, d'autre part, autour de trois thématiques transversales :

- Egalité entre les femmes et les hommes
- Lutte contre les discriminations
- Jeunesse

Les indicateurs présentés ici intègrent la dimension transversale égalité femmes/hommes

#### **THEMATIQUE POPULATION (volets social, cadre de vie)**

- Nombre d'habitants par sexe
- Population par tranche d'âge et par sexe
- Part des familles monoparentales \*
- Ménages composés d'une seule personne par sexe

#### **THEMATIQUE ACTIVITE (volet emploi)**

- Taux d'activité par sexe
- Taux d'activité des 15-24 ans par sexe
- Taux d'activité des 25-54 ans par sexe
- Taux d'activité des 55-64 ans par sexe
- Taux de chômage (au sens du recensement) par sexe
- Indice de chômage A, B, C par sexe
- Taux d'emploi par sexe
- Taux d'emploi des 15-24 ans par sexe
- Taux d'emploi des 25-54 ans par sexe
- Taux d'emploi des 55-64 ans par sexe
- Part des salariés occupant un emploi à temps partiel par sexe
- Part des salariés étrangers par sexe

#### **THEMATIQUE FORMATION (volet social)**

- Part des non diplômés par sexe
- Part des hauts niveaux de formation par sexe

#### **THEMATIQUE PRECARITE (volet social)**

- Part des bénéficiaires de la CMU-C par sexe



## Liste des IRIS de la commune : Villefontaine

<i>Code de l'Iris</i>	<i>Libellé de l'Iris</i>	<i>A : Iris d'activité H : Iris d'habitation</i>	<i>Population en 1999</i>	<i>Population en 2010</i>
385530101	Les-Armieres-Le-Mas-de-La-Raz	H	2647	2586
385530102	Les Roches	H	3149	3017
385530103	Centre-St-Bonnet-Muissiat	H	3760	3389
385530104	Les-Picotieres-Le-Village	H	2067	1878
385530106	Vaugelas	H	1967	1945
385530107	Les Fougères	H	.	2482
385530108	Quincias	H	.	3077



***Nombre de quartiers prioritaires présents sur la commune : 2 quartiers prioritaires***

<b>numéro quartier prioritaire</b>	<b>nom du quartier prioritaire</b>
Z0353	Saint Bonnet
Z0354	Les Roches



***Intersection des quartiers prioritaires et des Iris***  
*Au moins 5% du quartier prioritaire est en intersection avec cette liste d'IRIS*

Nom du Quartier Prioritaire	Numéro Quartier Prioritaire	Numéro de l'IRIS	Libellé de l'IRIS	Part de la surface du quartier prioritaire dans l'IRIS
Saint Bonnet	Z0353	385530103	Centre-St-Bonnet-Muissiat	92.5%
	Z0353	385530104	Les-Picotieres-Le-Village	7.5%
Les Roches	Z0354	385530102	Les Roches	99.9%

*Lecture : 99.9% du Quartier Prioritaire Z0354 est contenu dans l'IRIS 385530102 Les Roches .*

*Lecture : ATTENTION : ETRE VIGILANT SUR LES CAS DES QUARTIERS PRIORITAIRES A CHEVAL SUR PLUSIEURS COMMUNES. Dans ce cas vous devez consulter l'ensemble des documents communaux*

*Lecture : Si moins de 5% du quartier est concerné par l'IRIS, ce dernier n'est pas indiqué dans cette liste.*



**Evolution 1990-2011 de la population de l'EPCI**

**Nom de l'EPCI : CA Porte de l'Isère (C**

**Nombre de communes de l'EPCI : 23**

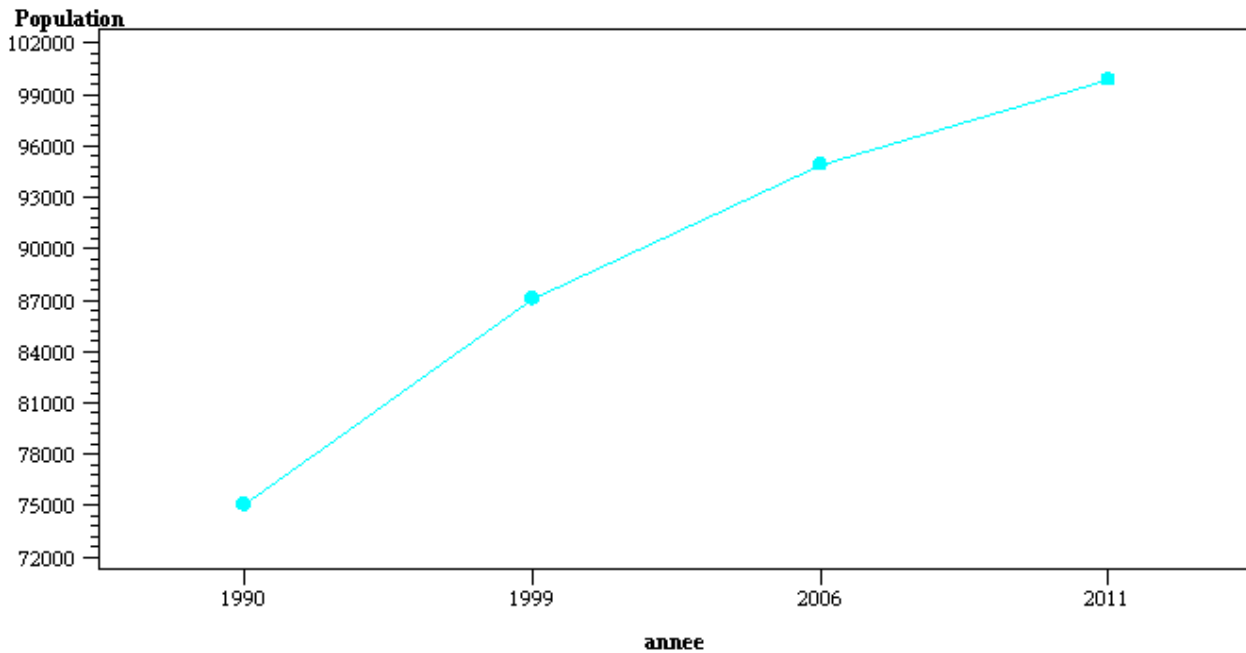

***En 1990, l'EPCI comptait 75073 habitants. En 2011, l'EPCI compte 99894 habitants***



## THEMATIQUE POPULATION

- Nombre d'habitants par sexe
- Population par tranche d'âge et par sexe
- Part des familles monoparentales \*
- Ménages composés d'une seule personne par sexe



## Nombre d'habitants

	#	Femme	Homme	Total
Les-Armieres-Le-Mas-de-La-Raz		1302	1284	2586
Les Roches	Z0354	1464	1554	3017
Centre-St-Bonnet-Muissiat	Z0353	1749	1640	3389
Centre-St-Bonnet-Muissiat	Z0353	1749	1640	3389
Les-Picotieres-Le-Village	Z0353	908	970	1878
Vaugelas		983	961	1945
Les Fougères		1231	1250	2482
Quincias		1519	1558	3077
Commune de Villefontaine		9156	9218	18374
EPCI : CA Porte de l'Isère (CAPI)		50381	49067	99448

# : Cette colonne indique si le quartier prioritaire est en intersection (à au moins 5 %) avec l'IRIS.

Les chiffres de population correspondent à l'ensemble des personnes dont la résidence habituelle se situe sur le territoire concerné : population des résidences principales (ou population des ménages), personnes vivant en communauté, population des habitations mobiles, sans-abris et marinières rattachés au territoire.



## Population par tranche d'âge et par sexe

	#	0 à 14 ans		15 à 29 ans		30 à 44 ans		45 à 59 ans		60 à 74 ans		75 ans ou plus	
		F	H	F	H	F	H	F	H	F	H	F	H
Les-Armieres-Le-Mas-de-La-Raz		319	323	198	215	284	304	327	290	151	137	22	15
Les Roches	Z0354	332	441	327	269	343	367	234	218	176	209	51	50
Centre-St-Bonnet-Muissiat	Z0353	357	345	504	548	372	359	323	253	139	107	55	28
Centre-St-Bonnet-Muissiat	Z0353	357	345	504	548	372	359	323	253	139	107	55	28
Les-Picotieres-Le-Village	Z0353	180	221	89	171	190	164	236	215	180	175	33	25
Vaugelas		241	270	231	221	224	195	196	214	56	51	36	10
Les Fougères		423	437	242	255	348	308	154	176	48	63	16	11
Quincias		549	564	273	286	477	429	173	227	40	44	9	8
Commune de Villefontaine		2401	2602	1863	1965	2239	2125	1641	1592	790	787	222	147
EPCI : CA Porte de l'Isère (CAPI)		11117	11938	9717	9891	11027	10903	9518	9159	5503	5220	3499	1956

# : Cette colonne indique si le quartier prioritaire est en intersection (à au moins 5 %) avec l'IRIS.

Les chiffres de population correspondent à l'ensemble des personnes dont la résidence habituelle se situe sur le territoire concerné : population des résidences principales (ou population des ménages), personnes vivant en communauté, population des habitations mobiles, sans-abris et marinières rattachés au territoire.



## **POPULATION DES IRIS DES QUARTIERS PRIORITAIRES DE LA COMMUNE\***

\*Ces graphiques viennent en complément des tableaux sur la population par tranche d'âge

Pour chacun des quartiers prioritaires, un graphique permet de visualiser la répartition par tranche d'âge de la population de l'IRIS

**Quartier prioritaire Z0353**

**IRIS numéro : 385530103**  
**Centre-St-Bonnet-Muissiat**

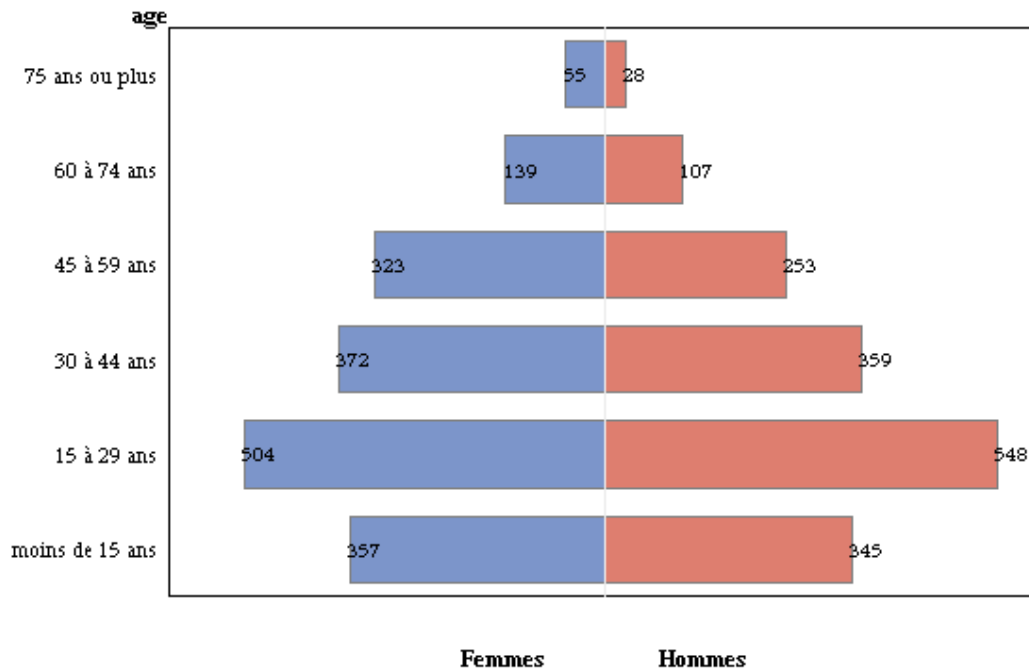

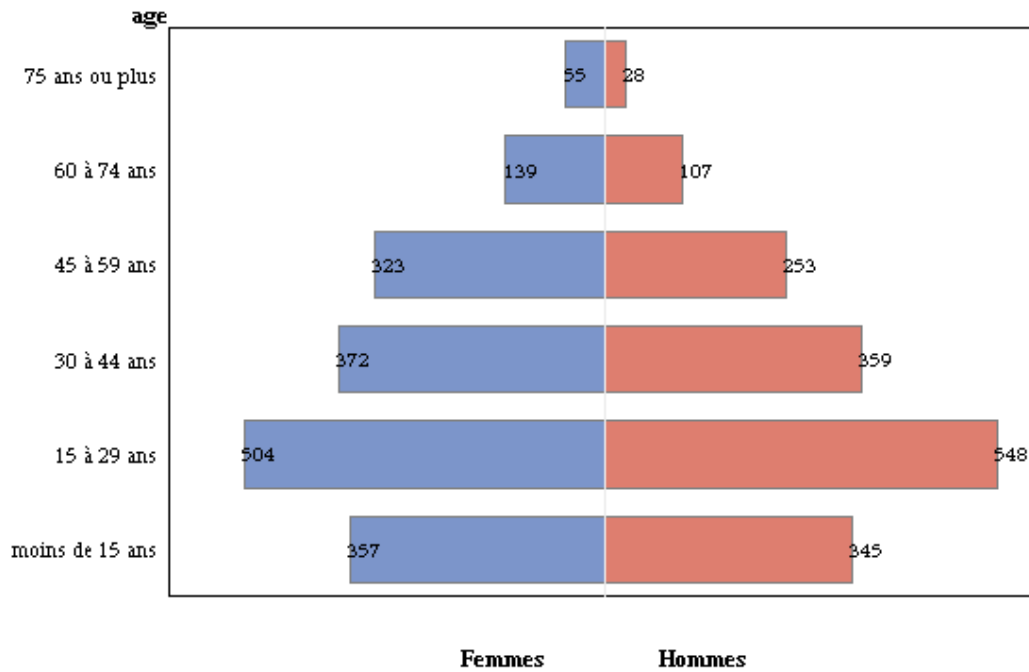

**Quartier prioritaire Z0353****IRIS numéro : 385530103****Centre-St-Bonnet-Muissiat**

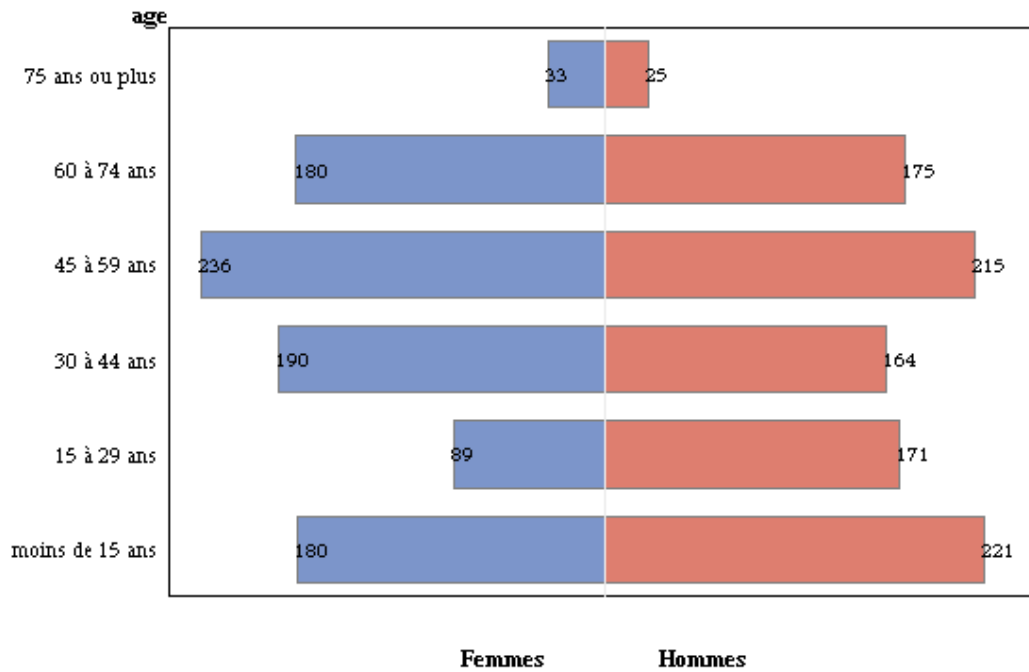
**Quartier prioritaire Z0353****IRIS numéro : 385530104****Les-Picotieres-Le-Village**

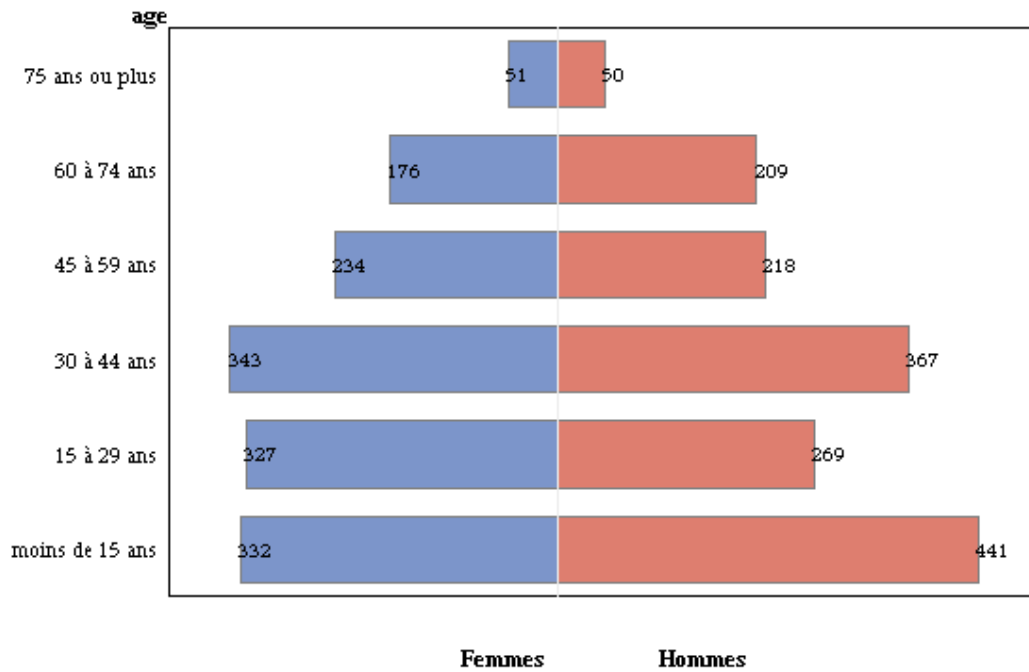
**Quartier prioritaire Z0354****IRIS numéro : 385530102****Les Roches**



## Part des familles monoparentales parmi l'ensemble des familles\*

	#	Part des familles monoparentales (en %)
Les-Armieres-Le-Mas-de-La-Raz		16.0
Les Roches	Z0354	18.4
Centre-St-Bonnet-Muissiat	Z0353	29.2
Centre-St-Bonnet-Muissiat	Z0353	29.2
Les-Picotieres-Le-Village	Z0353	9.0
Vaugelas		28.9
Les Fougères		17.4
Quincias		13.8
Commune de Villefontaine		18.8
EPCI : CA Porte de l'Isère (CAPI)		15.3

# : Cette colonne indique si le quartier prioritaire est en intersection (à au moins 5 %) avec l'IRIS.

\* Cet indicateur rapporte l'effectif de familles monoparentales à l'ensemble des familles

Lecture : En 2010, la commune de Villefontaine compte 18.8% de familles monoparentales



## Ménages composés d'une personne seule\*

	#	Part des ménages composés d'une personne seule (en %)	Nombre de ménages	Nombre de ménages d'une personne seule	Nombre de ménages composés de femmes seules	Nombre de ménages composés d'hommes seuls
Les-Armieres-Le-Mas-de-La-Raz		23.8	984	234	128	106
Les Roches	Z0354	33.3	1191	397	174	223
Centre-St-Bonnet-Muissiat	Z0353	43.5	1543	672	350	321
Centre-St-Bonnet-Muissiat	Z0353	43.5	1543	672	350	321
Les-Picotieres-Le-Village	Z0353	10.7	679	72	51	21
Vaugelas		33.9	773	262	109	153
Les Fougères		11.3	768	87	42	45
Quincias		13.2	915	120	46	74
Commune de Villefontaine		26.9	6853	1845	901	944
EPCI : CA Porte de l'Isère (CAPI)		27.7	38712	10720	5945	4775

# : Cette colonne indique si le quartier prioritaire est en intersection (à au moins 5 %) avec l'IRIS.

\* Un ménage est constitué de l'ensemble des personnes qui partagent la même résidence principale, c'est à dire qui résident de façon habituelle et à titre principal dans un même logement, sans que ces personnes soient nécessairement unies par des liens de parenté. Un ménage peut être constitué d'une seule personne

Lecture : En 2010, 26.9% des ménages de la commune de Villefontaine sont composés d'une seule personne



## THEMATIQUE ACTIVITE

- Taux d'activité par sexe
- Taux d'activité des 15-24 ans par sexe
- Taux d'activité des 25-54 ans par sexe
- Taux d'activité des 55-64 ans par sexe
- Taux de chômage (au sens du recensement) par sexe
- Indice de chômage A, B, C par sexe
- Nombre d'actifs occupés par sexe
- Part des salariés occupant un emploi à temps partiel par sexe
- Part des salariés occupant un emploi à temps partiel par sexe
- Part des salariés étrangers par sexe



## Taux d'activité des 15-64 ans par sexe

	#	Nombre d'actives femmes (15-64ans)	Taux Femmes (en %)	Nombre d'actifs hommes (15-64ans)	Taux Hommes (en %)
Les-Armieres-Le-Mas-de-La-Raz		654	72.9	668	74.5
Les Roches	Z0354	576	57.8	750	79.5
Centre-St-Bonnet-Muissiat	Z0353	823	65.2	864	69.3
Centre-St-Bonnet-Muissiat	Z0353	823	65.2	864	69.3
Les-Picotieres-Le-Village	Z0353	429	68.2	437	67.0
Vaugelas		448	66.3	500	77.0
Les Fougères		602	79.2	617	80.1
Quincias		710	75.1	819	84.5
Commune de Villefontaine		4242	68.8	4656	76.0
EPCI : CA Porte de l'Isère (CAPI)		23170	70.7	25521	78.6

# : Cette colonne indique si l'IRIS est en intersection (à au moins 5%) avec le quartier prioritaire.

Lecture : En 2010, 68.8% des femmes de 15 à 64 ans de la commune de Villefontaine sont présentes sur le marché du travail (soit parce qu'elles ont un emploi soit parce qu'elles en recherchent un.)

Lecture : En 2010, 76.0% des hommes de 15 à 64 ans de la commune de Villefontaine sont présents sur le marché du travail (soit parce qu'ils ont un emploi soit parce qu'ils en recherchent un.)



## Taux d'activité des 15-24 ans par sexe

	#	Nombre d'actives femmes (15-24ans)	Taux Femmes (en %)	Nombre d'actifs hommes (15-24ans)	Taux Hommes (en %)
Les-Armieres-Le-Mas-de-La-Raz		49	39.8	69	42.8
Les Roches	Z0354	89	47.7	101	58.5
Centre-St-Bonnet-Muissiat	Z0353	175	44.0	171	42.0
Centre-St-Bonnet-Muissiat	Z0353	175	44.0	171	42.0
Les-Picotieres-Le-Village	Z0353	17	25.7	30	23.8
Vaugelas		64	44.2	67	38.0
Les Fougères		79	58.3	94	48.5
Quincias		80	45.0	99	48.5
Commune de Villefontaine		554	44.9	630	43.8
EPCI : CA Porte de l'Isère (CAPI)		2875	45.2	3648	53.6

# : Cette colonne indique si le quartier prioritaire est en intersection (à au moins 5 %) avec l'IRIS.

Lecture : En 2010, 44.9% des femmes de 15 à 24 ans de la commune de Villefontaine sont présentes sur le marché du travail (soit parce qu'elles ont un emploi soit parce qu'elles en recherchent un.)

Lecture : En 2010, 43.8% des hommes de 15 à 24 ans de la commune de Villefontaine sont présents sur le marché du travail (soit parce qu'ils ont un emploi soit parce qu'ils en recherchent un.)





## Taux d'activité des 25-54 ans par sexe

	#	Nombre d'actives femmes (25-54ans)	Taux Femmes (en %)	Nombre d'actifs hommes (25-54ans)	Taux Hommes (en %)
Les-Armieres-Le-Mas-de-La-Raz		502	90.1	526	95.1
Les Roches	Z0354	437	71.1	581	93.8
Centre-St-Bonnet-Muissiat	Z0353	554	81.0	625	93.0
Centre-St-Bonnet-Muissiat	Z0353	554	81.0	625	93.0
Les-Picotieres-Le-Village	Z0353	324	89.9	346	99.7
Vaugelas		356	75.0	369	96.2
Les Fougères		490	86.0	491	96.7
Quincias		602	85.3	688	99.6
Commune de Villefontaine		3265	82.3	3626	96.1
EPCI : CA Porte de l'Isère (CAPI)		18002	85.7	19417	95.0

# : Cette colonne indique si le quartier prioritaire est en intersection (à au moins 5 %) avec l'IRIS.

Lecture : En 2010, 82.3% des femmes de 25 à 54 ans de la commune de Villefontaine sont présentes sur le marché du travail (soit parce qu'elles ont un emploi soit parce qu'elles en recherchent un.)

Lecture : En 2010, 96.1% des hommes de 25 à 54 ans de la commune de Villefontaine sont présents sur le marché du travail (soit parce qu'ils ont un emploi soit parce qu'ils en recherchent un.)



## Taux d'activité des 55-64 ans par sexe

	#	Nombre d'actives femmes (55-64ans)	Taux Femmes (en %)	Nombre d'actifs hommes (55-64ans)	Taux Hommes (en %)
Les-Armieres-Le-Mas-de-La-Raz		103	47.6	74	40.2
Les Roches	Z0354	51	25.9	69	45.1
Centre-St-Bonnet-Muissiat	Z0353	94	52.4	68	40.3
Centre-St-Bonnet-Muissiat	Z0353	94	52.4	68	40.3
Les-Picotieres-Le-Village	Z0353	88	43.5	62	34.0
Vaugelas		27	50.4	64	71.8
Les Fougères		32	60.0	33	46.9
Quincias		28	44.9	32	43.3
Commune de Villefontaine		423	43.9	401	43.7
EPCI : CA Porte de l'Isère (CAPI)		2293	42.2	2456	47.1

# : Cette colonne indique si le quartier prioritaire est en intersection (à au moins 5 %) avec l'IRIS.

Lecture : En 2010, 43.9% des femmes de 55 à 64 ans de la commune de Villefontaine sont présentes sur le marché du travail (soit parce qu'elles ont un emploi soit parce qu'elles en recherchent un.)

Lecture : En 2010, 43.7% des hommes de 55 à 64 ans de la commune de Villefontaine sont présents sur le marché du travail (soit parce qu'ils ont un emploi soit parce qu'ils en recherchent un.)



## Taux de chômage (au sens du recensement) par sexe

		Nombre de chômeurs femmes (15-64ans)	Taux Femmes (en %)	Nombre de chômeurs hommes (15-64ans)	Taux Hommes (en %)
	#				
Les-Armieres-Le-Mas-de-La-Raz		55	8.3	79	11.8
Les Roches	Z0354	158	27.4	135	18.0
Centre-St-Bonnet-Muissiat	Z0353	236	28.7	148	17.1
Centre-St-Bonnet-Muissiat	Z0353	236	28.7	148	17.1
Les-Picotieres-Le-Village	Z0353	38	8.8	23	5.3
Vaugelas		118	26.4	105	21.0
Les Fougères		115	19.1	63	10.3
Quincias		108	15.2	74	9.0
Commune de Villefontaine		828	19.5	628	13.5
EPCI : CA Porte de l'Isère (CAPI)		3315	14.3	2861	11.2

# : Cette colonne indique si le quartier prioritaire est en intersection (à au moins 5 %) avec l'IRIS.

Lecture : En 2010, 19.5% des femmes de 15 à 64 ans de la commune de Villefontaine présentes sur le marché du travail sont à la recherche d'un emploi (au sens du recensement)

Lecture : En 2010, 13.5% des hommes de 15 à 64 ans de la commune de Villefontaine présents sur le marché du travail sont à la recherche d'un emploi (au sens du recensement)



## Indice de chômage (catégories A,B,C) par sexe

		Nombre de demandeuses d'emploi femmes (A,B,C)	Indice Femmes (en %)	Nombre de demandeurs d'emploi hommes (A,B,C)	Indice Hommes (en %)
Les-Armieres-Le-Mas-de-La-Raz		112	17.1	91	13.6
Les Roches	Z0354	183	31.8	208	27.7
Centre-St-Bonnet-Muissiat	Z0353	278	33.8	269	31.1
Centre-St-Bonnet-Muissiat	Z0353	278	33.8	269	31.1
Les-Picotieres-Le-Village	Z0353	48	11.2	48	11.0
Vaugelas		127	28.4	117	23.4
Les Fougères		178	29.6	126	20.4
Quincias		137	19.3	112	13.7
<b>Commune de Villefontaine</b>		<b>1063</b>	<b>25.1</b>	<b>971</b>	<b>20.9</b>
EPCI : CA Porte de l'Isère (CAPI)		.	.	.	.

# : Cette colonne indique si le quartier prioritaire est en intersection (à au moins 5 %) avec l'IRIS.

Lecture : En 2010, 25.1% des femmes de 15 à 64 ans de la commune de Villefontaine présentes sur le marché du travail sont demandeuses d'emploi catégories A, B ou C (pôle emploi)

Lecture : En 2010, 20.9% des hommes de 15 à 64 ans de la commune de Villefontaine présents sur le marché du travail sont demandeurs d'emploi catégories A, B ou C (pôle emploi)



## Taux d'emploi des 15 à 64 ans (au sens du recensement) par sexe

	#	Nombre de femmes en emploi (15-64ans)	Taux Femmes (en %)	Nombre d'hommes en emploi (15-64ans)	Taux Hommes (en %)
Les-Armieres-Le-Mas-de-La-Raz		599	66.8	589	65.7
Les Roches	Z0354	418	42.0	615	65.2
Centre-St-Bonnet-Muissiat	Z0353	587	46.5	716	57.4
Centre-St-Bonnet-Muissiat	Z0353	587	46.5	716	57.4
Les-Picotieres-Le-Village	Z0353	391	62.2	414	63.4
Vaugelas		330	48.8	395	60.8
Les Fougères		487	64.0	554	71.9
Quincias		602	63.7	745	76.9
Commune de Villefontaine		3414	55.4	4028	65.7
EPCI : CA Porte de l'Isère (CAPI)		19855	60.5	22660	69.8

# : Cette colonne indique si le quartier prioritaire est en intersection (à au moins 5 %) avec l'IRIS.

Lecture : En 2010, 55.4% des femmes de 15 à 64 ans vivant dans la commune de Villefontaine sont en emploi (au sens du recensement)

Lecture : En 2010, 65.7% des hommes de 15 à 64 ans vivant dans la commune de Villefontaine sont en emploi (au sens du recensement)



## Taux d'emploi des 15 à 24 ans (au sens du recensement) par sexe

	#	Nombre de femmes en emploi (15-24ans)	Taux Femmes (en %)	Nombre d'hommes en emploi (15-24ans)	Taux Hommes (en %)
Les-Armieres-Le-Mas-de-La-Raz		35	28.4	42	26.4
Les Roches	Z0354	49	26.4	68	39.7
Centre-St-Bonnet-Muissiat	Z0353	125	31.3	119	29.2
Centre-St-Bonnet-Muissiat	Z0353	125	31.3	119	29.2
Les-Picotieres-Le-Village	Z0353	17	25.7	26	21.2
Vaugelas		37	25.1	36	20.3
Les Fougères		43	31.3	74	38.4
Quincias		62	35.0	83	40.6
Commune de Villefontaine		368	29.8	449	31.2
EPCI : CA Porte de l'Isère (CAPI)		2078	32.7	2768	40.7

# : Cette colonne indique si le quartier prioritaire est en intersection (à au moins 5 %) avec l'IRIS.

Lecture : En 2010, 29.8% des femmes de 15 à 24 ans vivant dans la commune de Villefontaine sont en emploi (au sens du recensement)

Lecture : En 2010, 31.2% des hommes de 15 à 24 ans vivant dans la commune de Villefontaine sont en emploi (au sens du recensement)



## Taux d'emploi des 25 à 54 ans (au sens du recensement) par sexe

	#	Nombre de femmes en emploi (25-54ans)	Taux Femmes (en %)	Nombre d'hommes en emploi (25-54ans)	Taux Hommes (en %)
Les-Armieres-Le-Mas-de-La-Raz		474	85.1	474	85.8
Les Roches	Z0354	321	52.2	488	78.8
Centre-St-Bonnet-Muissiat	Z0353	401	58.5	540	80.3
Centre-St-Bonnet-Muissiat	Z0353	401	58.5	540	80.3
Les-Picotieres-Le-Village	Z0353	296	82.3	328	94.6
Vaugelas		266	56.0	304	79.3
Les Fougères		416	73.0	454	89.5
Quincias		515	73.0	635	91.8
Commune de Villefontaine		2689	67.8	3223	85.4
EPCI : CA Porte de l'Isère (CAPI)		15730	74.9	17665	86.5

# : Cette colonne indique si le quartier prioritaire est en intersection (à au moins 5 %) avec l'IRIS.

Lecture : En 2010, 67.8% des femmes de 25 à 54 ans vivant dans la commune de Villefontaine sont en emploi (au sens du recensement)

Lecture : En 2010, 85.4% des hommes de 25 à 54 ans vivant dans la commune de Villefontaine sont en emploi (au sens du recensement)



## Taux d'emploi des 55 à 64 ans (au sens du recensement) par sexe

	#	Nombre de femmes en emploi (55-64ans)	Taux Femmes (en %)	Nombre d'hommes en emploi (55-64ans)	Taux Hommes (en %)
Les-Armieres-Le-Mas-de-La-Raz		90	41.7	73	39.7
Les Roches	Z0354	48	24.7	58	38.5
Centre-St-Bonnet-Muissiat	Z0353	62	34.2	57	34.1
Centre-St-Bonnet-Muissiat	Z0353	62	34.2	57	34.1
Les-Picotieres-Le-Village	Z0353	78	38.5	60	32.8
Vaugelas		27	50.4	55	61.5
Les Fougères		28	52.1	26	36.8
Quincias		25	40.0	28	37.2
Commune de Villefontaine		358	37.1	356	38.8
EPCI : CA Porte de l'Isère (CAPI)		2048	37.7	2227	42.7

# : Cette colonne indique si le quartier prioritaire est en intersection (à au moins 5 %) avec l'IRIS.

Lecture : En 2010, 37.1% des femmes de 55 à 64 ans vivant dans la commune de Villefontaine sont en emploi (au sens du recensement)

Lecture : En 2010, 38.8% des hommes de 55 à 64 ans vivant dans la commune de Villefontaine sont en emploi (au sens du recensement)





## Part des salariés occupant un emploi à temps partiel par sexe

	#	Nombre de femmes salariées à temps partiel	Part Femmes (en %)	Nombre d'hommes salariés à temps partiel	Part Hommes (en %)
Les-Armieres-Le-Mas-de-La-Raz		175	30.4	23	4.2
Les Roches	Z0354	110	27.2	29	5.0
Centre-St-Bonnet-Muissiat	Z0353	185	31.6	61	9.1
Centre-St-Bonnet-Muissiat	Z0353	185	31.6	61	9.1
Les-Picotieres-Le-Village	Z0353	140	37.1	20	5.7
Vaugelas		71	22.0	23	6.5
Les Fougères		134	28.6	28	5.4
Quincias		144	24.0	18	2.6
Commune de Villefontaine		959	28.8	203	5.4
EPCI : CA Porte de l'Isère (CAPI)		5535	29.6	1088	5.3

# : Cette colonne indique si le quartier prioritaire est en intersection (à au moins 5 %) avec l'IRIS.

Lecture : En 2010, 28.8% des femmes salariées vivant dans la commune de Villefontaine sont en emploi à temps partiel

Lecture : En 2010, 5.4% des hommes salariés vivant dans la commune de Villefontaine sont en emploi à temps partiel



## Part des salariés étrangers par sexe

	#	Nombre de femmes salariées étrangères	Part Femmes (en %)	Nombre d'hommes salariés étrangers	Part Hommes (en %)
Les-Armieres-Le-Mas-de-La-Raz		56	10.9	91	13.8
Les Roches	Z0354	133	19.3	204	22.6
Centre-St-Bonnet-Muissiat	Z0353	179	20.0	281	25.7
Centre-St-Bonnet-Muissiat	Z0353	179	20.0	281	25.7
Les-Picotieres-Le-Village	Z0353	44	11.7	59	12.8
Vaugelas		64	14.8	110	20.7
Les Fougères		.	.	.	.
Quincias		.	.	.	.
Commune de Villefontaine		611	15.0	950	18.8
EPCI : CA Porte de l'Isère (CAPI)		.	.	.	.

# : Cette colonne indique si le quartier prioritaire est en intersection (à au moins 5 %) avec l'IRIS.

Lecture : En 2010, 15.0% des femmes salariées vivant dans la commune de Villefontaine sont étrangers

Lecture : En 2010, 18.8% des hommes salariés vivant dans la commune de Villefontaine sont étrangers



## **MARCHE DU TRAVAIL DES IRIS DES QUARTIERS PRIORITAIRES DE LA COMMUNE\***

\*Ces graphiques viennent en complément des tableaux sur la situation des habitants vis à vis de l'emploi.

Pour chacun des quartiers prioritaires, un graphique permet de visualiser le taux d'activité et le taux de chômage des IRIS.



## Quartier prioritaire Z0353

**Ce quartier est en intersection (à au moins 5%) avec 3 IRIS de la commune.**

**IRIS numéro : 385530103  
Centre-St-Bonnet-Muissiat**

---

### TAUX D'ACTIVITE (personnes âgées de 15 à 64 ans)

---

La population active regroupe les actifs ayant un emploi et les chômeurs. Ne font pas partie de la population active les personnes qui, bien que s'étant déclarées au chômage, précisent qu'elles ne recherchent pas d'emploi. Remarque(s): Depuis 2004, le recensement permet de mieux prendre en compte les actifs ayant un emploi, même occasionnel ou de courte durée, et qui sont par ailleurs étudiants, retraités ou chômeurs. Une part de l'évolution, depuis 1999, de la population active ayant un emploi peut être liée à ce changement. En outre, les militaires du contingent, tant que ce statut existait, constituaient, par convention, une catégorie à part de la population active.

Le taux d'activité est un indicateur à étudier plus précisément en fonction du contexte local. Lorsqu'il est faible, cela signifie qu'une partie de la population n'est pas présente sur le marché du travail (ces personnes n'ont pas d'emploi et n'en recherchent pas). Il faut donc interpréter cet indicateur avec prudence et le croiser avec la connaissance locale du terrain. Le taux d'activité peut refléter 2 types de situations différentes. Ce retrait du marché du travail peut être volontaire (par exemple : une personne en étude, au foyer de manière volontaire ou une personne à la retraite) ou subi (découragement dû à une longue période de chômage par exemple).

---

**Lecture : Ce graphique permet de visualiser les taux d'activité des femmes et des hommes vivant dans les IRIS intersectant (à au moins 5%) un quartier prioritaire.**

**La flèche de gauche indique le niveau du taux d'activité de la population vivant dans l'IRIS. A droite, le marqueur noir indique le niveau du taux d'activité de l'EPCI.**



## Quartier prioritaire Z0353

*Ce quartier est en intersection (à au moins 5%) avec 3 IRIS de la commune.*

**IRIS numéro : 385530103**  
**Centre-St-Bonnet-Muissiat**

Taux d'activité des femmes (15-64 ans)

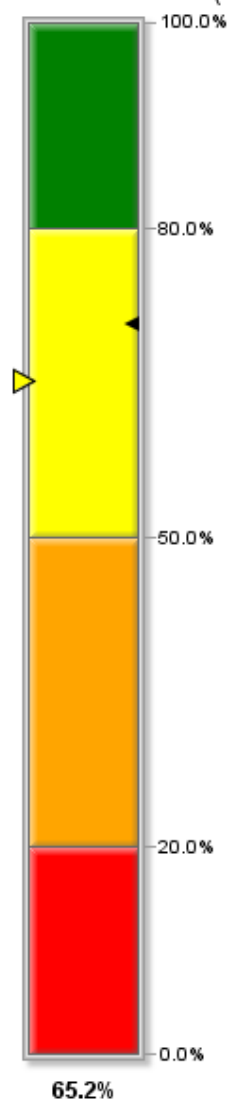

Taux d'activité des hommes (15-64 ans)

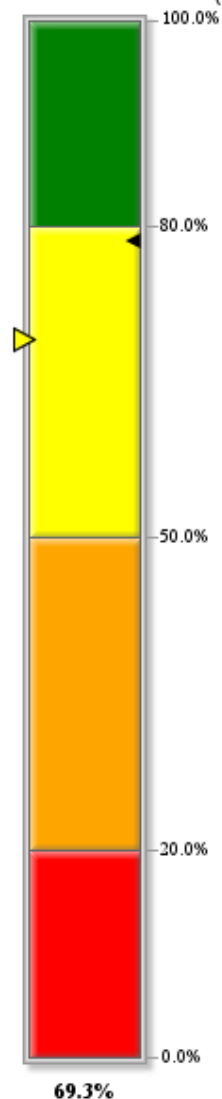

*Lecture : Ce graphique permet de visualiser les taux d'activité des femmes et des hommes vivant dans les IRIS intersectant (à au moins 5%) un quartier prioritaire.*

*La flèche de gauche indique le niveau du taux d'activité de la population vivant dans l'IRIS. A droite, le marqueur noir indique le niveau du taux d'activité de l'EPCI.*



## **Quartier prioritaire Z0353**

**Ce quartier est en intersection (à au moins 5%) avec 3 IRIS de la commune.**

**IRIS numéro : 385530103  
Centre-St-Bonnet-Muissiat**

---

### *TAUX D'ACTIVITE (personnes âgées de 15 à 64 ans)*

La population active regroupe les actifs ayant un emploi et les chômeurs. Ne font pas partie de la population active les personnes qui, bien que s'étant déclarées au chômage, précisent qu'elles ne recherchent pas d'emploi. Remarque(s): Depuis 2004, le recensement permet de mieux prendre en compte les actifs ayant un emploi, même occasionnel ou de courte durée, et qui sont par ailleurs étudiants, retraités ou chômeurs. Une part de l'évolution, depuis 1999, de la population active ayant un emploi peut être liée à ce changement. En outre, les militaires du contingent, tant que ce statut existait, constituaient, par convention, une catégorie à part de la population active.

Le taux d'activité est un indicateur à étudier plus précisément en fonction du contexte local. Lorsqu'il est faible, cela signifie qu'une partie de la population n'est pas présente sur le marché du travail (ces personnes n'ont pas d'emploi et n'en recherchent pas). Il faut donc interpréter cet indicateur avec prudence et le croiser avec la connaissance locale du terrain. Le taux d'activité peut refléter 2 types de situations différentes. Ce retrait du marché du travail peut être volontaire (par exemple : une personne en étude, au foyer de manière volontaire ou une personne à la retraite) ou subi (découragement dû à une longue période de chômage par exemple).

---

**Lecture : Ce graphique permet de visualiser les taux d'activité des femmes et des hommes vivant dans les IRIS intersectant (à au moins 5%) un quartier prioritaire.**

**La flèche de gauche indique le niveau du taux d'activité de la population vivant dans l'IRIS. A droite, le marqueur noir indique le niveau du taux d'activité de l'EPCI.**



## Quartier prioritaire Z0353

Ce quartier est en intersection (à au moins 5%) avec 3 IRIS de la commune.

**IRIS numéro : 385530103**  
**Centre-St-Bonnet-Muissiat**

Taux d'activité des femmes (15-64 ans)

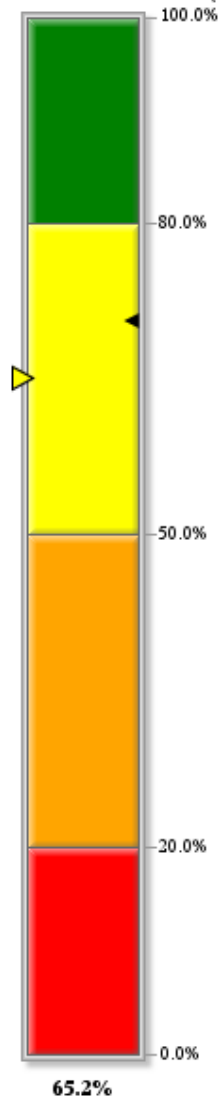

Taux d'activité des hommes (15-64 ans)

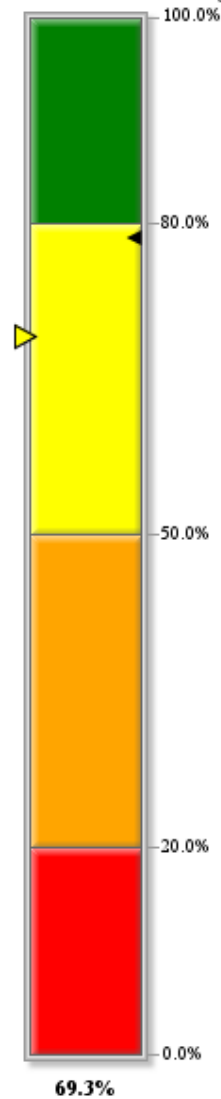

*Lecture : Ce graphique permet de visualiser les taux d'activité des femmes et des hommes vivant dans les IRIS intersectant (à au moins 5%) un quartier prioritaire.*

*La flèche de gauche indique le niveau du taux d'activité de la population vivant dans l'IRIS. A droite, le marqueur noir indique le niveau du taux d'activité de l'EPCI.*



## **Quartier prioritaire Z0353**

**Ce quartier est en intersection (à au moins 5%) avec 3 IRIS de la commune.**

**IRIS numéro : 385530104  
Les-Picotieres-Le-Village**

---

### *TAUX D'ACTIVITE (personnes âgées de 15 à 64 ans)*

La population active regroupe les actifs ayant un emploi et les chômeurs. Ne font pas partie de la population active les personnes qui, bien que s'étant déclarées au chômage, précisent qu'elles ne recherchent pas d'emploi. Remarque(s): Depuis 2004, le recensement permet de mieux prendre en compte les actifs ayant un emploi, même occasionnel ou de courte durée, et qui sont par ailleurs étudiants, retraités ou chômeurs. Une part de l'évolution, depuis 1999, de la population active ayant un emploi peut être liée à ce changement. En outre, les militaires du contingent, tant que ce statut existait, constituaient, par convention, une catégorie à part de la population active.

Le taux d'activité est un indicateur à étudier plus précisément en fonction du contexte local. Lorsqu'il est faible, cela signifie qu'une partie de la population n'est pas présente sur le marché du travail (ces personnes n'ont pas d'emploi et n'en recherchent pas). Il faut donc interpréter cet indicateur avec prudence et le croiser avec la connaissance locale du terrain. Le taux d'activité peut refléter 2 types de situations différentes. Ce retrait du marché du travail peut être volontaire (par exemple : une personne en étude, au foyer de manière volontaire ou une personne à la retraite) ou subi (découragement dû à une longue période de chômage par exemple).

---

**Lecture : Ce graphique permet de visualiser les taux d'activité des femmes et des hommes vivant dans les IRIS intersectant (à au moins 5%) un quartier prioritaire.**

**La flèche de gauche indique le niveau du taux d'activité de la population vivant dans l'IRIS. A droite, le marqueur noir indique le niveau du taux d'activité de l'EPCI.**





## Quartier prioritaire Z0353

Ce quartier est en intersection (à au moins 5%) avec 3 IRIS de la commune.

**IRIS numéro : 385530104**  
**Les-Picotieres-Le-Village**

Taux d'activité des femmes (15-64 ans)

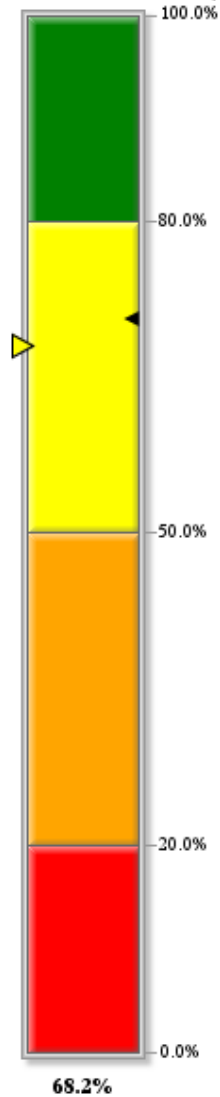

Taux d'activité des hommes (15-64 ans)

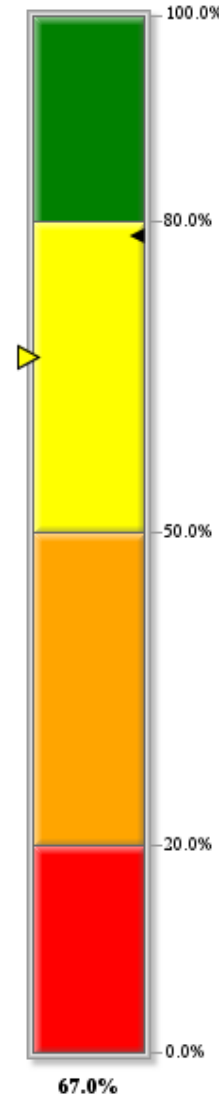

*Lecture : Ce graphique permet de visualiser les taux d'activité des femmes et des hommes vivant dans les IRIS intersectant (à au moins 5%) un quartier prioritaire.*

*La flèche de gauche indique le niveau du taux d'activité de la population vivant dans l'IRIS. A droite, le marqueur noir indique le niveau du taux d'activité de l'EPCI.*



## **Quartier prioritaire Z0354**

**Ce quartier est en intersection (à au moins 5%) avec 1 IRIS de la commune.**

**IRIS numéro : 385530102  
Les Roches**

---

### *TAUX D'ACTIVITE (personnes âgées de 15 à 64 ans)*

La population active regroupe les actifs ayant un emploi et les chômeurs. Ne font pas partie de la population active les personnes qui, bien que s'étant déclarées au chômage, précisent qu'elles ne recherchent pas d'emploi. Remarque(s): Depuis 2004, le recensement permet de mieux prendre en compte les actifs ayant un emploi, même occasionnel ou de courte durée, et qui sont par ailleurs étudiants, retraités ou chômeurs. Une part de l'évolution, depuis 1999, de la population active ayant un emploi peut être liée à ce changement. En outre, les militaires du contingent, tant que ce statut existait, constituaient, par convention, une catégorie à part de la population active.

Le taux d'activité est un indicateur à étudier plus précisément en fonction du contexte local. Lorsqu'il est faible, cela signifie qu'une partie de la population n'est pas présente sur le marché du travail (ces personnes n'ont pas d'emploi et n'en recherchent pas). Il faut donc interpréter cet indicateur avec prudence et le croiser avec la connaissance locale du terrain. Le taux d'activité peut refléter 2 types de situations différentes. Ce retrait du marché du travail peut être volontaire (par exemple : une personne en étude, au foyer de manière volontaire ou une personne à la retraite) ou subi (découragement dû à une longue période de chômage par exemple).

---

**Lecture : Ce graphique permet de visualiser les taux d'activité des femmes et des hommes vivant dans les IRIS intersectant (à au moins 5%) un quartier prioritaire.**

**La flèche de gauche indique le niveau du taux d'activité de la population vivant dans l'IRIS. A droite, le marqueur noir indique le niveau du taux d'activité de l'EPCI.**

## Quartier prioritaire Z0354

Ce quartier est en intersection (à au moins 5%) avec 1 IRIS de la commune.

**IRIS numéro : 385530102**  
**Les Roches**

Taux d'activité des femmes (15-64 ans)

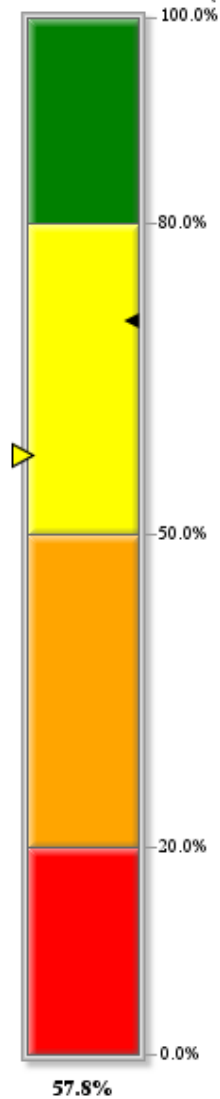

Taux d'activité des hommes (15-64 ans)

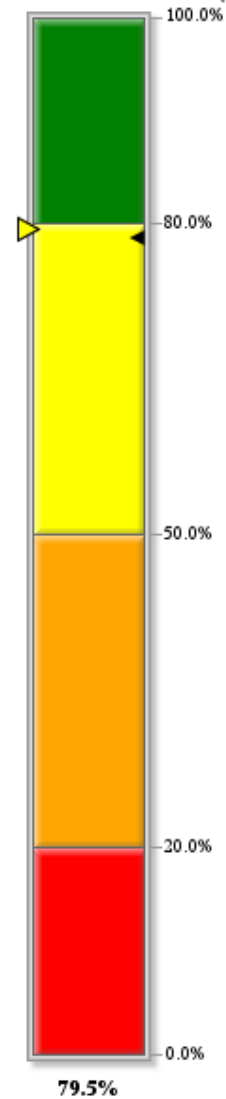

*Lecture : Ce graphique permet de visualiser les taux d'activité des femmes et des hommes vivant dans les IRIS intersectant (à au moins 5%) un quartier prioritaire.*

*La flèche de gauche indique le niveau du taux d'activité de la population vivant dans l'IRIS. A droite, le marqueur noir indique le niveau du taux d'activité de l'EPCI.*



## Quartier prioritaire Z0353

**Ce quartier est en intersection (à au moins 5%) avec 3 IRIS de la commune.**

**IRIS numéro : 385530103**  
**Centre-St-Bonnet-Muissiat**

---

### TAUX DE CHOMAGE (personnes âgées de 15 à 64 ans)

---

Au sens du recensement, est chômeur toute personne de 15 ans ou plus qui s'est déclarée chômeur (indépendamment d'une éventuelle inscription auprès du Pôle emploi), sauf si elle a déclaré explicitement par ailleurs ne pas rechercher de travail. Remarque(s): La définition du chômage au sens du recensement diffère de celles du Bureau international du travail (BIT) et du Pôle emploi. Le chômage au recensement est plus élevé que le chômage au sens du BIT car les personnes inactives ont parfois tendance à se déclarer au chômage alors qu'elles ne répondent pas à tous les critères du BIT. Il est conseillé de raisonner en structure ou en positionnement relatif, aussi bien à une date donnée qu'en évolution.

---

**Lecture :** Ce graphique permet de visualiser les taux de chômage des femmes et des hommes vivant dans les IRIS intersectant un quartier prioritaire.

**La flèche au sein des segments indique le niveau du taux de chômage de la population vivant dans l'IRIS. Il faut noter également que la couleur du cadran central change en fonction du taux de chômage de l'IRIS. Le marqueur noir indique le niveau du taux de chômage de l'EPCI.**



## Quartier prioritaire Z0353

*Ce quartier est en intersection (à au moins 5%) avec 3 IRIS de la commune.*

**IRIS numéro : 385530103**  
**Centre-St-Bonnet-Muissiat**

Taux de chômage des femmes (15-64 ans)

Taux de chômage des hommes (15-64 ans)

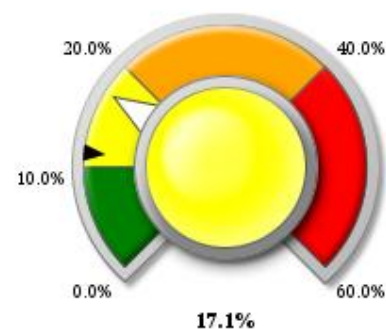
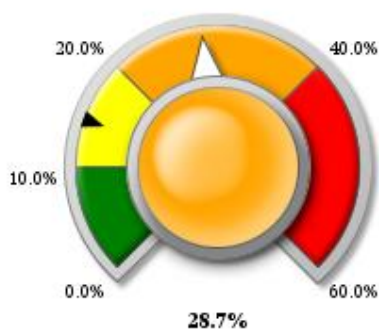

*Lecture : Ce graphique permet de visualiser les taux de chômage des femmes et des hommes vivant dans les IRIS intersectant un quartier prioritaire. La flèche au sein des segments indique le niveau du taux de chômage de la population vivant dans l'IRIS. Il faut noter également que la couleur du cadran central change en fonction du taux de chômage de l'IRIS. Le marqueur noir indique le niveau du taux de chômage de l'EPCI.*



## Quartier prioritaire Z0353

**Ce quartier est en intersection (à au moins 5%) avec 3 IRIS de la commune.**

**IRIS numéro : 385530103**  
**Centre-St-Bonnet-Muissiat**

---

### TAUX DE CHOMAGE (personnes âgées de 15 à 64 ans)

---

Au sens du recensement, est chômeur toute personne de 15 ans ou plus qui s'est déclarée chômeur (indépendamment d'une éventuelle inscription auprès du Pôle emploi), sauf si elle a déclaré explicitement par ailleurs ne pas rechercher de travail. Remarque(s): La définition du chômage au sens du recensement diffère de celles du Bureau international du travail (BIT) et du Pôle emploi. Le chômage au recensement est plus élevé que le chômage au sens du BIT car les personnes inactives ont parfois tendance à se déclarer au chômage alors qu'elles ne répondent pas à tous les critères du BIT. Il est conseillé de raisonner en structure ou en positionnement relatif, aussi bien à une date donnée qu'en évolution.

---

**Lecture :** Ce graphique permet de visualiser les taux de chômage des femmes et des hommes vivant dans les IRIS intersectant un quartier prioritaire.

**La flèche au sein des segments indique le niveau du taux de chômage de la population vivant dans l'IRIS. Il faut noter également que la couleur du cadran central change en fonction du taux de chômage de l'IRIS. Le marqueur noir indique le niveau du taux de chômage de l'EPCI.**



## Quartier prioritaire Z0353

*Ce quartier est en intersection (à au moins 5%) avec 3 IRIS de la commune.*

**IRIS numéro : 385530103**  
**Centre-St-Bonnet-Muissiat**

Taux de chômage des femmes (15-64 ans)

Taux de chômage des hommes (15-64 ans)

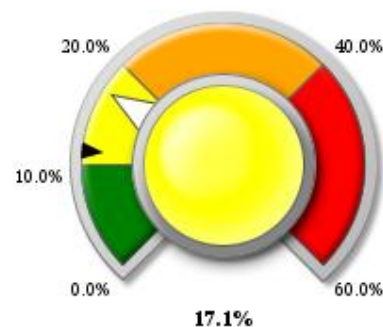
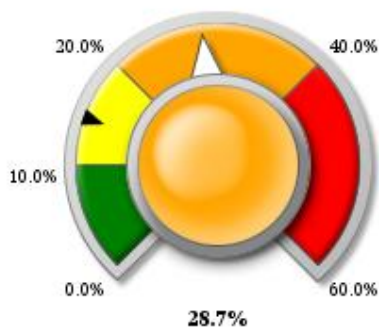

*Lecture : Ce graphique permet de visualiser les taux de chômage des femmes et des hommes vivant dans les IRIS intersectant un quartier prioritaire. La flèche au sein des segments indique le niveau du taux de chômage de la population vivant dans l'IRIS. Il faut noter également que la couleur du cadran central change en fonction du taux de chômage de l'IRIS. Le marqueur noir indique le niveau du taux de chômage de l'EPCI.*



## Quartier prioritaire Z0353

**Ce quartier est en intersection (à au moins 5%) avec 3 IRIS de la commune.**

**IRIS numéro : 385530103  
Les-Picotieres-Le-Village**

---

### TAUX DE CHOMAGE (personnes âgées de 15 à 64 ans)

---

Au sens du recensement, est chômeur toute personne de 15 ans ou plus qui s'est déclarée chômeur (indépendamment d'une éventuelle inscription auprès du Pôle emploi), sauf si elle a déclaré explicitement par ailleurs ne pas rechercher de travail. Remarque(s): La définition du chômage au sens du recensement diffère de celles du Bureau international du travail (BIT) et du Pôle emploi. Le chômage au recensement est plus élevé que le chômage au sens du BIT car les personnes inactives ont parfois tendance à se déclarer au chômage alors qu'elles ne répondent pas à tous les critères du BIT. Il est conseillé de raisonner en structure ou en positionnement relatif, aussi bien à une date donnée qu'en évolution.

---

**Lecture :** Ce graphique permet de visualiser les taux de chômage des femmes et des hommes vivant dans les IRIS intersectant un quartier prioritaire.

La flèche au sein des segments indique le niveau du taux de chômage de la population vivant dans l'IRIS. Il faut noter également que la couleur du cadran central change en fonction du taux de chômage de l'IRIS. Le marqueur noir indique le niveau du taux de chômage de l'EPCI.





## Quartier prioritaire Z0353

*Ce quartier est en intersection (à au moins 5%) avec 3 IRIS de la commune.*

**IRIS numéro : 385530103**

**Les-Picotieres-Le-Village**

Taux de chômage des femmes (15-64 ans)

Taux de chômage des hommes (15-64 ans)

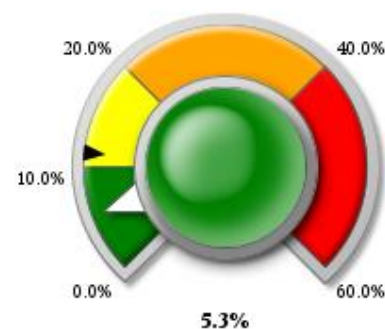
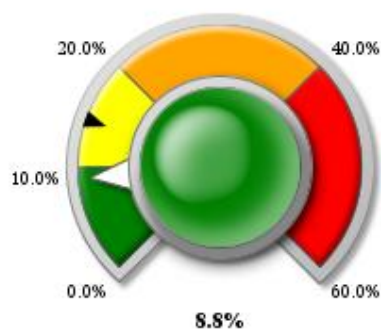

*Lecture : Ce graphique permet de visualiser les taux de chômage des femmes et des hommes vivant dans les IRIS intersectant un quartier prioritaire. La flèche au sein des segments indique le niveau du taux de chômage de la population vivant dans l'IRIS. Il faut noter également que la couleur du cadran central change en fonction du taux de chômage de l'IRIS. Le marqueur noir indique le niveau du taux de chômage de l'EPCI.*



## Quartier prioritaire Z0354

**Ce quartier est en intersection (à au moins 5%) avec 1 IRIS de la commune.**

**IRIS numéro : 385530102**

**Les Roches**

---

*TAUX DE CHOMAGE (personnes âgées de 15 à 64 ans)*

---

Au sens du recensement, est chômeur toute personne de 15 ans ou plus qui s'est déclarée chômeur (indépendamment d'une éventuelle inscription auprès du Pôle emploi), sauf si elle a déclaré explicitement par ailleurs ne pas rechercher de travail. Remarque(s): La définition du chômage au sens du recensement diffère de celles du Bureau international du travail (BIT) et du Pôle emploi. Le chômage au recensement est plus élevé que le chômage au sens du BIT car les personnes inactives ont parfois tendance à se déclarer au chômage alors qu'elles ne répondent pas à tous les critères du BIT. Il est conseillé de raisonner en structure ou en positionnement relatif, aussi bien à une date donnée qu'en évolution.

---

**Lecture :** Ce graphique permet de visualiser les taux de chômage des femmes et des hommes vivant dans les IRIS intersectant un quartier prioritaire.

**La flèche au sein des segments indique le niveau du taux de chômage de la population vivant dans l'IRIS. Il faut noter également que la couleur du cadran central change en fonction du taux de chômage de l'IRIS. Le marqueur noir indique le niveau du taux de chômage de l'EPCI.**



## Quartier prioritaire Z0354

*Ce quartier est en intersection (à au moins 5%) avec 1 IRIS de la commune.*

**IRIS numéro : 385530102**

**Les Roches**

Taux de chômage des femmes (15-64 ans)

Taux de chômage des hommes (15-64 ans)

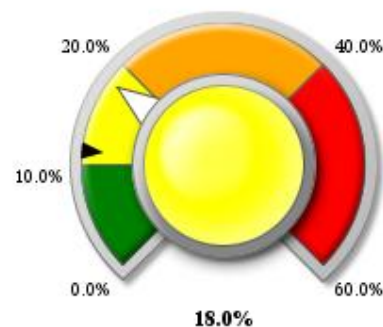
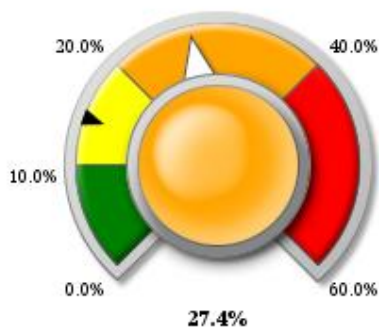

*Lecture : Ce graphique permet de visualiser les taux de chômage des femmes et des hommes vivant dans les IRIS intersectant un quartier prioritaire. La flèche au sein des segments indique le niveau du taux de chômage de la population vivant dans l'IRIS. Il faut noter également que la couleur du cadran central change en fonction du taux de chômage de l'IRIS. Le marqueur noir indique le niveau du taux de chômage de l'EPCI.*



## **THEMATIQUE FORMATION**

- Part des non diplômés par sexe
- Part des hauts niveaux de formation par sexe



## Part des non diplômés par sexe

		Nombre de femmes non diplômées	Part Femmes (en %)	Nombre d'hommes non diplômés	Part Hommes (en %)
Les-Armieres-Le-Mas-de-La-Raz		110	12.4	87	10.1
Les Roches	Z0354	358	35.9	335	33.1
Centre-St-Bonnet-Muissiat	Z0353	354	32.0	250	25.3
Centre-St-Bonnet-Muissiat	Z0353	354	32.0	250	25.3
Les-Picotieres-Le-Village	Z0353	85	12.7	59	9.2
Vaugelas		178	28.1	150	27.1
Les Fougères		148	20.5	104	15.3
Quincias		165	19.2	146	17.0
<b>Commune de Villefontaine</b>		<b>1398</b>	<b>23.8</b>	<b>1131</b>	<b>20.2</b>
<b>EPCI : CA Porte de l'Isère (CAPI)</b>		<b>6598</b>	<b>18.9</b>	<b>6384</b>	<b>19.3</b>

# : Cette colonne indique si le quartier prioritaire est en intersection (à au moins 5 %) avec l'IRIS.

Lecture : En 2010, 23.8% des femmes de 15 ans ou plus ayant achevé leur scolarité et vivant dans la commune de Villefontaine sont sans diplôme.

Lecture : En 2010, 20.2% des hommes de 15 ans ou plus ayant achevé leur scolarité et vivant dans la commune de Villefontaine sont sans diplôme.



## Part des hauts niveaux de formation par sexe

		Nombre de femmes titulaires d'un diplôme de l'enseignement supérieur long	Part Femmes (en %)	Nombre d'hommes titulaires d'un diplôme de l'enseignement supérieur long	Part Hommes (en %)
Les-Armieres-Le-Mas-de-La-Raz		88	10.0	112	13.0
Les Roches	Z0354	70	7.0	105	10.3
Centre-St-Bonnet-Muissiat	Z0353	63	5.7	50	5.1
Centre-St-Bonnet-Muissiat	Z0353	63	5.7	50	5.1
Les-Picotieres-Le-Village	Z0353	149	22.2	175	27.2
Vaugelas		44	7.0	53	9.5
Les Fougères		52	7.2	52	7.6
Quincias		81	9.4	98	11.4
Commune de Villefontaine		547	9.3	644	11.5
EPCI : CA Porte de l'Isère (CAPI)		3825	10.9	4020	12.2

# : Cette colonne indique si le quartier prioritaire est en intersection (à au moins 5 %) avec l'IRIS.

Lecture : En 2010, 9.3% des femmes de 15 ans ou plus ayant achevé leur scolarité et vivant dans la commune de Villefontaine sont titulaires d'un diplôme de l'enseignement supérieur long.

Lecture : En 2010, 11.5% des hommes de 15 ans ou plus ayant achevé leur scolarité et vivant dans la commune de Villefontaine titulaires d'un diplôme de l'enseignement supérieur long.



## **THEMATIQUE PRECARITE**

- Part des bénéficiaires CMU-C parmi les allocataires Cnam par sexe



## Part des bénéficiaires de la CMU-C par sexe

	#	Nombre de femmes bénéficiaires CMU-C	Part Femmes (en %)	Nombre d'hommes bénéficiaires CMU-C	Part Hommes (en %)
Les-Armieres-Le-Mas-de-La-Raz		40	3.9	37	3.7
Les Roches	Z0354	220	15.6	194	13.8
Centre-St-Bonnet-Muissiat	Z0353	329	18.7	256	15.0
Centre-St-Bonnet-Muissiat	Z0353	329	18.7	256	15.0
Les-Picotieres-Le-Village	Z0353	4	0.6	10	1.5
Vaugelas		136	16.0	93	11.6
Les Fougères		92	7.8	61	5.5
Quincias		77	6.1	73	5.8
Commune de Villefontaine		904	11.1	727	9.1
EPCI : CA Porte de l'Isère (CAPI)		.	.	.	.

# : Cette colonne indique si le quartier prioritaire est en intersection (à au moins 5 %) avec l'IRIS.

Lecture : En 2010, 11.1% des femmes allocataires Cnam vivant dans la commune de Villefontaine sont bénéficiaires de la CMU-C.

Lecture : En 2010, 9.1% des hommes allocataires Cnam vivant dans la commune de Villefontaine sont bénéficiaires de la CMU-C.



