



COMMISSARIAT GÉNÉRAL À L'ÉGALITÉ DES TERRITOIRES

DIRECTION DES STRATÉGIES TERRITORIALES

DIRECTION DE LA VILLE ET DE LA COHÉSION URBAINE

Nouveaux Quartiers de la Politique de la Ville

CA Annemasse-Les Voiron-Agglomération

Données d'aide au diagnostic

Kit de données sexuées

11 février 2015

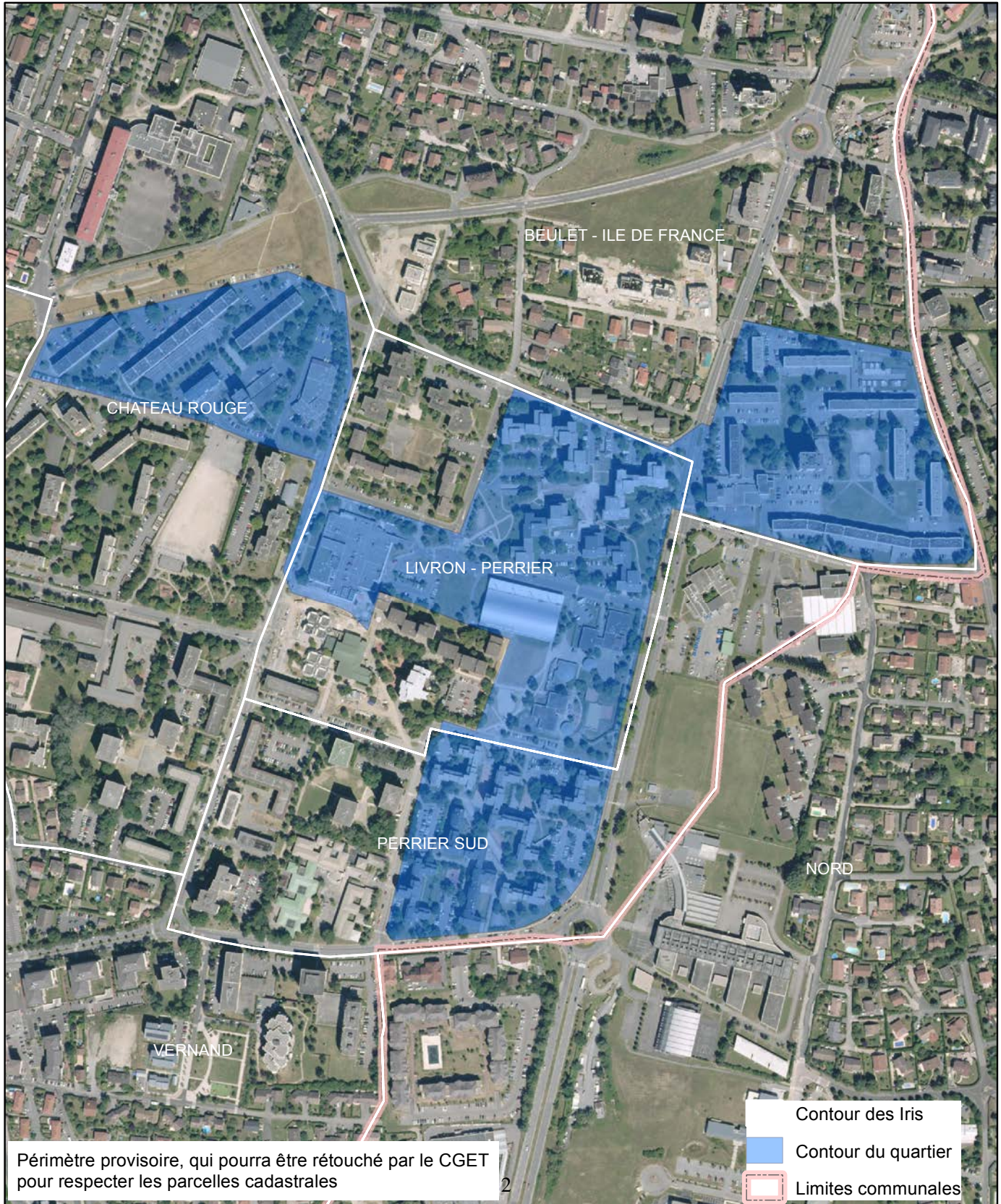

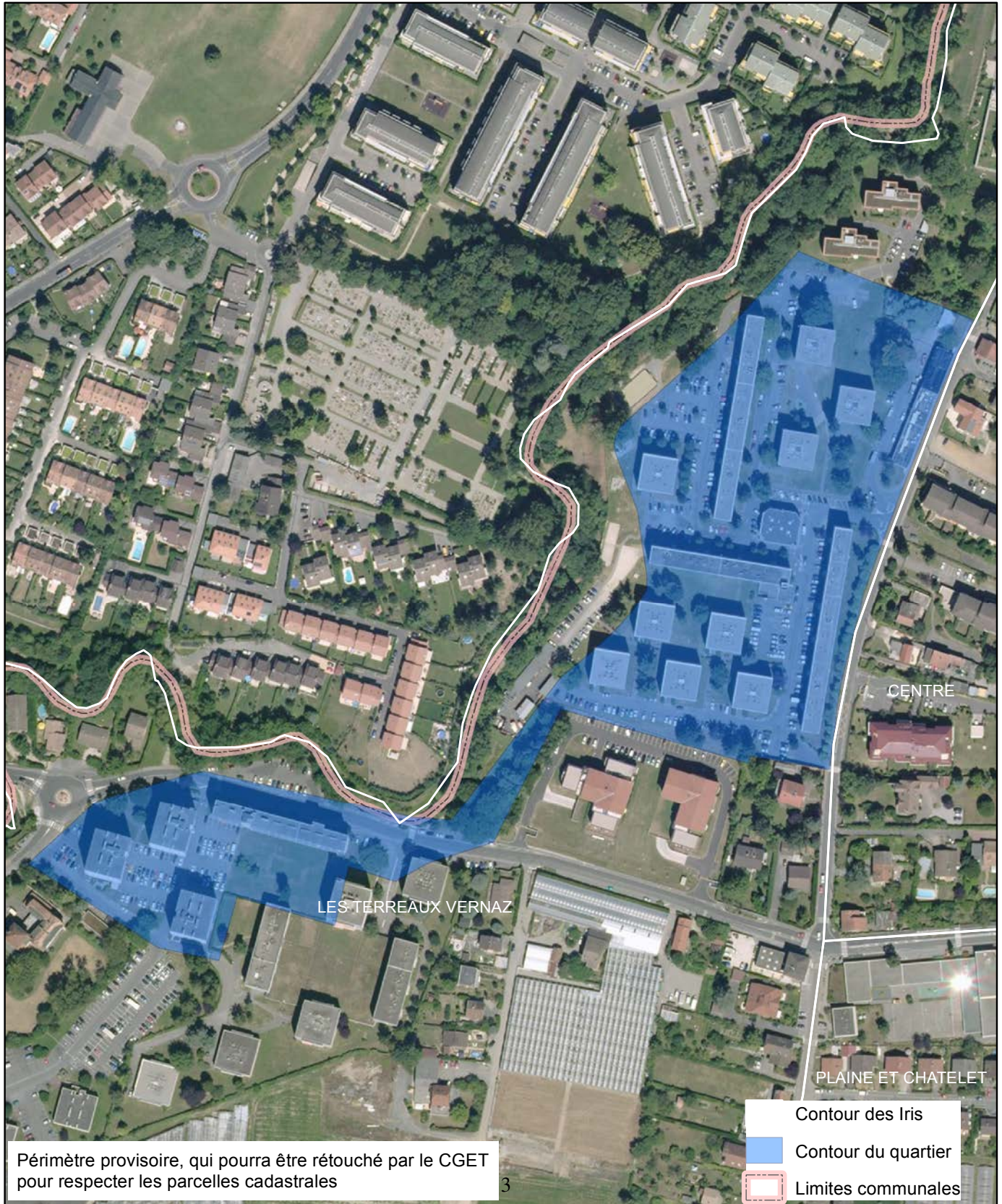

DIAGNOSTIC TERRITORIAL
Données sexuées IRIS

Commune : Annemasse





Le ministère en charge de la Ville a rendu obligatoire un volet égalité entre les femmes et les hommes dans l'ensemble des futurs contrats de ville, créés par la loi pour la Ville et la cohésion urbaine du 21 février 2014.

Alors que des chantiers déterminants et structurants pour les territoires sont engagés au travers notamment de la réforme de la politique de la ville, le HCEfh a remis le 25 juin 2014 son rapport «Combattre maintenant les inégalités sexuées, sociales et territoriales dans les quartiers de la politique de la ville et les territoires ruraux fragilisés» à la ministre des Droits des femmes, de la Ville, de la Jeunesse et des Sports, en réponse à sa saisine. Ce rapport préconise de systématiser la production de données sexuées territorialisées à destination des instances d'observation, de concertation et de décision.

Le groupe de travail EGATER, mis en place par le HCEfh, a identifié une batterie d'indicateurs pouvant être utiles à l'élaboration du diagnostic sexué. Ces indicateurs sont incontournables pour analyser la situation des femmes et des hommes vivant dans les quartiers de la politique de la ville. Ce jeu de données constitue le premier socle d'étude et peut être complété par d'autres données disponibles localement afin de couvrir des thématiques qui ne sont pas abordées ici.

Les données mobilisées ici sont des données à l'IRIS. La grande majorité de ces données provient du recensement de la population 2010 de l'Insee.

Elles permettent, d'une part d'obtenir des données sur les IRIS intersectant un quartier prioritaire mais également sur les autres IRIS de la commune qui n'intersectent pas un quartier prioritaire. Chacun des graphiques ou des tableaux présente la situation des femmes et des hommes vivant sur ces territoires. Pour accéder aux données brutes veuillez vous référer à la fiche diagnostic quantitatif sexué qui indique où trouver les données ayant servi à la réalisation de cette fiche.

L'ensemble de ces données est donc également accessible :

- sur le SIG Ville : <https://sig.ville.gouv.fr/>**
- sur le site Insee : www.insee.fr**



Les contrats de ville s'articuleront, d'une part, autour de trois piliers :

- le pilier social
- le pilier urbain et cadre de vie
- le pilier développement économique et emploi

et, d'autre part, autour de trois thématiques transversales :

- Egalité entre les femmes et les hommes
- Lutte contre les discriminations
- Jeunesse

Les indicateurs présentés ici intègrent la dimension transversale égalité femmes/hommes

THEMATIQUE POPULATION (volets social, cadre de vie)

- Nombre d'habitants par sexe
- Population par tranche d'âge et par sexe
- Part des familles monoparentales *
- Ménages composés d'une seule personne par sexe

THEMATIQUE ACTIVITE (volet emploi)

- Taux d'activité par sexe
- Taux d'activité des 15-24 ans par sexe
- Taux d'activité des 25-54 ans par sexe
- Taux d'activité des 55-64 ans par sexe
- Taux de chômage (au sens du recensement) par sexe
- Indice de chômage A, B, C par sexe
- Taux d'emploi par sexe
- Taux d'emploi des 15-24 ans par sexe
- Taux d'emploi des 25-54 ans par sexe
- Taux d'emploi des 55-64 ans par sexe
- Part des salariés occupant un emploi à temps partiel par sexe
- Part des salariés étrangers par sexe

THEMATIQUE FORMATION (volet social)

- Part des non diplômés par sexe
- Part des hauts niveaux de formation par sexe

THEMATIQUE PRECARITE (volet social)

- Part des bénéficiaires de la CMU-C par sexe



Liste des IRIS de la commune : Annemasse

Code de l'Iris	Libellé de l'Iris	A : Iris d'activité H : Iris d'habitation	Population en 1999	Population en 2010
740120101	Brouaz	H	1940	2505
740120201	Centre	H	3127	3988
740120202	Centre-Gare	H	4047	5872
740120301	Romagny	H	2739	3778
740120302	Zone-Industrielle	H	2525	3033
740120401	Chateau Rouge	H	3164	2824
740120402	Beulet-Ile de France	H	2547	2519
740120403	Livron-Perrier	H	1919	1722
740120404	Perrier-Sud	H	2001	1715
740120501	Vernand	H	3229	4240



Nombre de quartiers prioritaires présents sur la commune : 1 quartier prioritaire

numéro quartier prioritaire	nom du quartier prioritaire
Z0837	Le Perrier - Château Rouge - Livron



Intersection des quartiers prioritaires et des Iris
Au moins 5% du quartier prioritaire est en intersection avec cette liste d'IRIS

Nom du Quartier Prioritaire	Numéro Quartier Prioritaire	Numéro de l'IRIS	Libellé de l'IRIS	Part de la surface du quartier prioritaire dans l'IRIS
Le Perrier - Château Rouge - Livron	Z0837	740120401	Chateau Rouge	18.8%
	Z0837	740120402	Beulet-Ile de France	25.0%
	Z0837	740120403	Livron-Perrier	37.5%
	Z0837	740120404	Perrier-Sud	18.2%

Lecture : 18.8% du Quartier Prioritaire Z0837 est contenu dans l'IRIS 740120401 Chateau Rouge .

Lecture : ATTENTION : ETRE VIGILANT SUR LES CAS DES QUARTIERS PRIORITAIRES A CHEVAL SUR PLUSIEURS COMMUNES. Dans ce cas vous devez consulter l'ensemble des documents communaux

Lecture : Si moins de 5% du quartier est concerné par l'IRIS, ce dernier n'est pas indiqué dans cette liste.



Evolution 1990-2011 de la population de l'EPCI

Nom de l'EPCI : CA Annemasse-Les Voirons-Agglomération

Nombre de communes de l'EPCI : 12

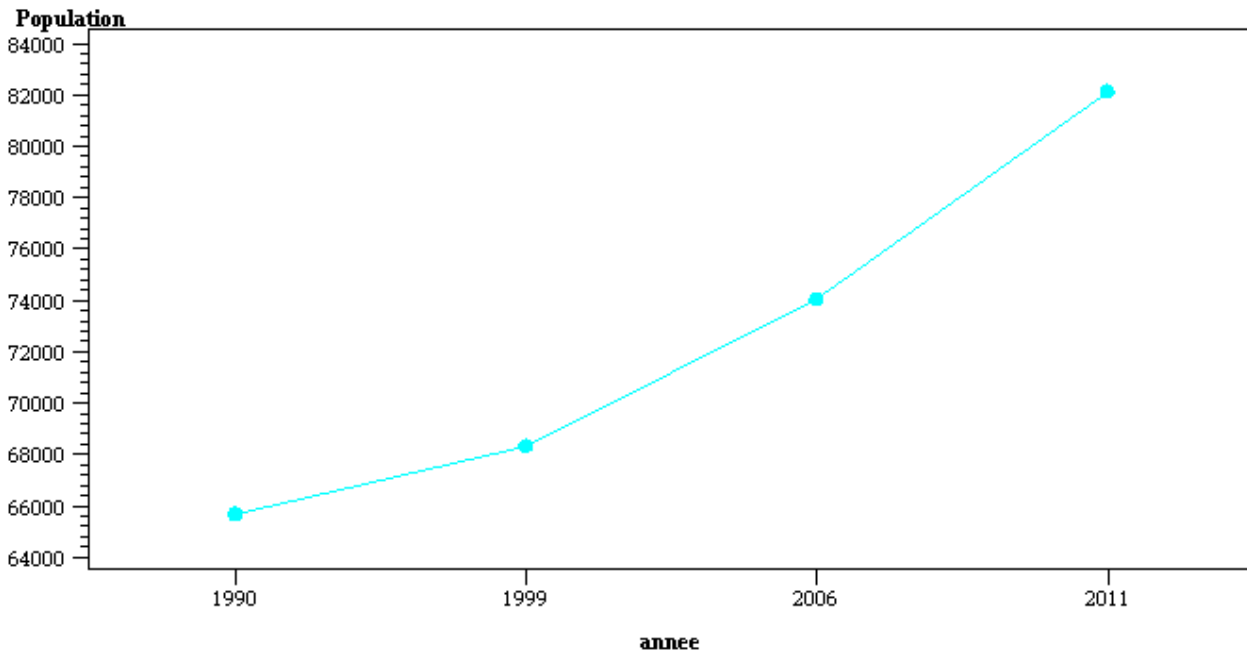

En 1990, l'EPCI comptait 65657 habitants. En 2011, l'EPCI compte 82108 habitants



THEMATIQUE POPULATION

- Nombre d'habitants par sexe
- Population par tranche d'âge et par sexe
- Part des familles monoparentales *
- Ménages composés d'une seule personne par sexe



Nombre d'habitants

	#	Femme	Homme	Total
Brouaz		1228	1277	2505
Centre		2130	1858	3988
Centre-Gare		3096	2775	5872
Romagny		1906	1872	3778
Zone-Industrielle		1647	1386	3033
Chateau Rouge	Z0837	1477	1347	2824
Beulet-Ile de France	Z0837	1319	1200	2519
Livron-Perrier	Z0837	953	770	1722
Perrier-Sud	Z0837	917	797	1715
Vernand		2172	2068	4240
Commune de Annemasse		16846	15350	32196
EPCI : CA Annemasse-Les Voirons-Agglomération		41687	38600	80287

: Cette colonne indique si le quartier prioritaire est en intersection (à au moins 5 %) avec l'IRIS.

Les chiffres de population correspondent à l'ensemble des personnes dont la résidence habituelle se situe sur le territoire concerné : population des résidences principales (ou population des ménages), personnes vivant en communauté, population des habitations mobiles, sans-abris et marinières rattachés au territoire.



Population par tranche d'âge et par sexe

	#	0 à 14 ans		15 à 29 ans		30 à 44 ans		45 à 59 ans		60 à 74 ans		75 ans ou plus	
		F	H	F	H	F	H	F	H	F	H	F	H
Brouaz		210	283	265	234	273	298	246	243	130	154	104	65
Centre		340	346	505	454	496	497	320	274	249	192	221	95
Centre-Gare		553	592	800	635	739	744	514	447	285	246	206	111
Romagny		393	480	314	336	484	479	327	327	237	127	152	123
Zone-Industrielle		313	294	370	323	352	352	310	234	179	129	123	53
Chateau Rouge	Z0837	243	288	281	274	314	345	282	211	225	153	130	76
Beulet-Ile de France	Z0837	273	281	278	224	298	324	200	188	155	121	115	61
Livron-Perrier	Z0837	212	181	182	181	145	145	154	102	153	116	106	44
Perrier-Sud	Z0837	215	255	193	166	199	186	139	71	129	89	42	30
Vernand		398	482	439	480	530	498	400	337	239	183	165	89
Commune de Annemasse		3151	3482	3627	3307	3829	3869	2892	2435	1982	1510	1364	748
EPCI : CA Annemasse-Les Voirons-Agglomération		7486	7864	8209	7939	9378	9284	8109	7121	5254	4550	3251	1843

: Cette colonne indique si le quartier prioritaire est en intersection (à au moins 5 %) avec l'IRIS.

Les chiffres de population correspondent à l'ensemble des personnes dont la résidence habituelle se situe sur le territoire concerné : population des résidences principales (ou population des ménages), personnes vivant en communauté, population des habitations mobiles, sans-abris et marinières rattachés au territoire.



POPULATION DES IRIS DES QUARTIERS PRIORITAIRES DE LA COMMUNE*

*Ces graphiques viennent en complément des tableaux sur la population par tranche d'âge

Pour chacun des quartiers prioritaires, un graphique permet de visualiser la répartition par tranche d'âge de la population de l'IRIS

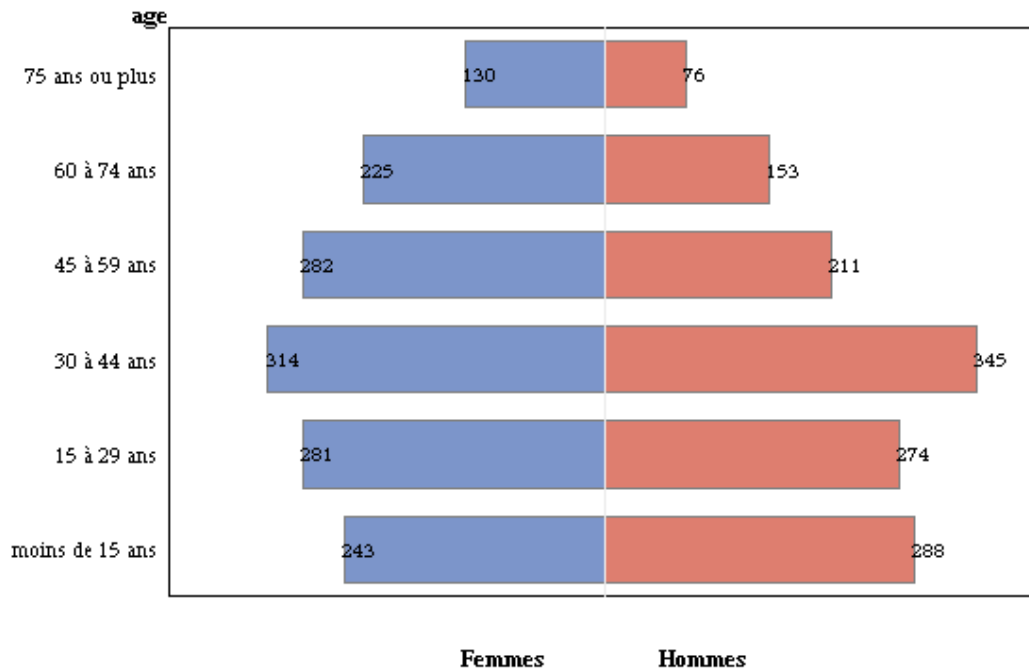
Quartier prioritaire Z0837**IRIS numéro : 740120401****Chateau Rouge**

Quartier prioritaire Z0837

IRIS numéro : 740120402
Beulet-Ile de France

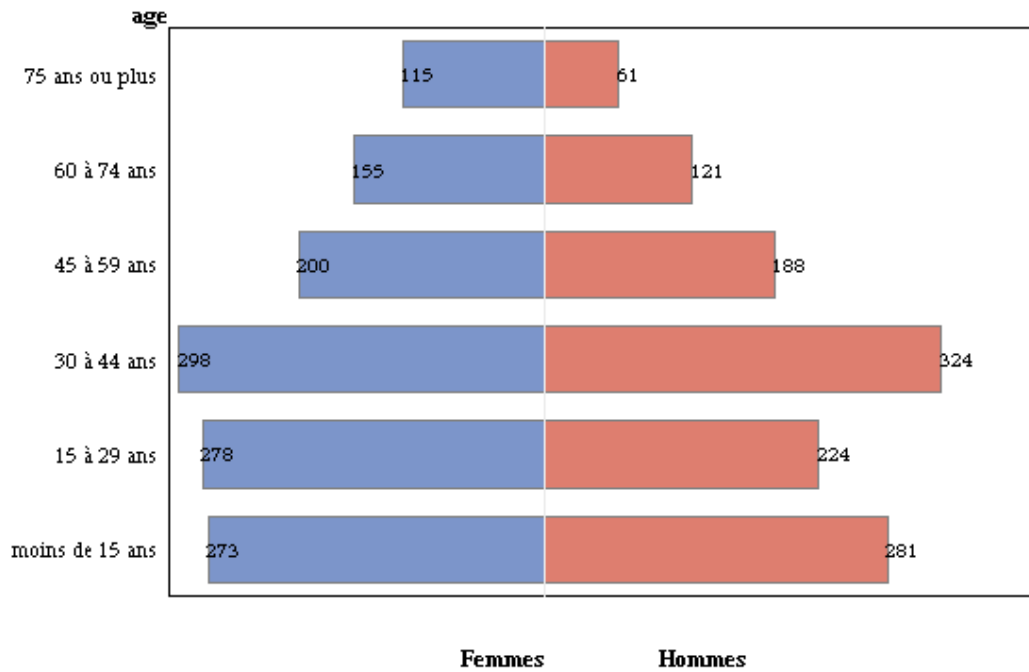

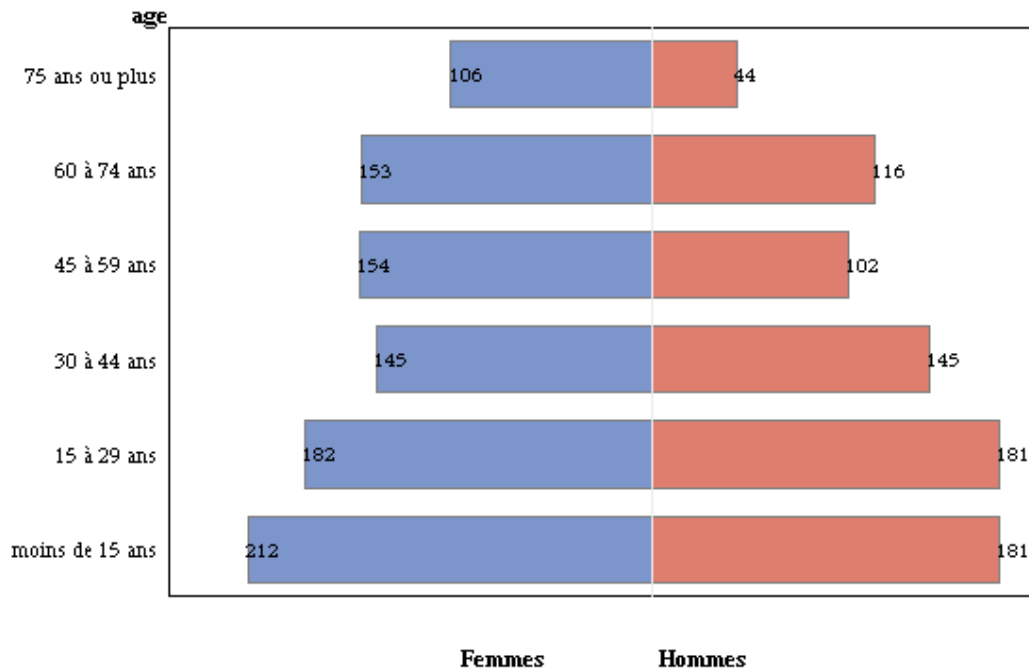
Quartier prioritaire Z0837**IRIS numéro : 740120403****Livron-Perrier**

Quartier prioritaire Z0837

IRIS numéro : 740120404
Perrier-Sud

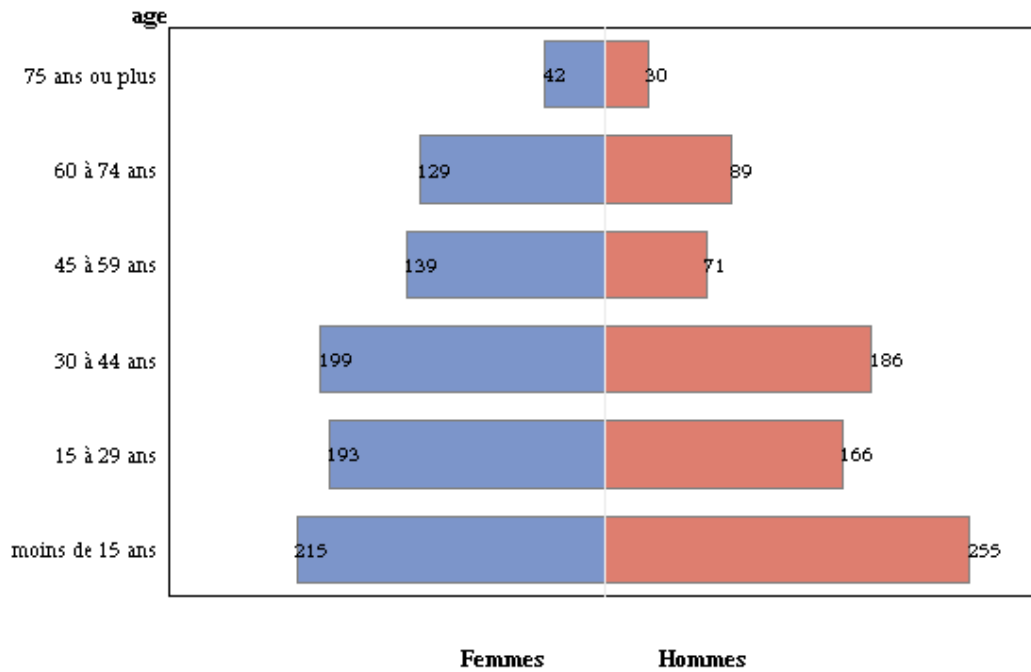



Part des familles monoparentales parmi l'ensemble des familles*

	#	Part des familles monoparentales (en %)
Brouaz		11.9
Centre		17.2
Centre-Gare		19.1
Romagny		17.0
Zone-Industrielle		24.0
Chateau Rouge	Z0837	15.8
Beulet-Ile de France	Z0837	19.6
Livron-Perrier	Z0837	17.3
Perrier-Sud	Z0837	30.4
Vernand		20.2
Commune de Annemasse		19.0
EPCI : CA Annemasse-Les Voirons-Agglomération		16.8

: Cette colonne indique si le quartier prioritaire est en intersection (à au moins 5 %) avec l'IRIS.

* Cet indicateur rapporte l'effectif de familles monoparentales à l'ensemble des familles

Lecture : En 2010, la commune de Annemasse compte 18.9% de familles monoparentales



Ménages composés d'une personne seule*

	#	Part des ménages composés d'une personne seule (en %)	Nombre de ménages	Nombre de ménages d'une personne seule	Nombre de ménages composés de femmes seules	Nombre de ménages composés d'hommes seuls
Brouaz		48.7	1221	594	321	273
Centre		50.0	2142	1070	629	441
Centre-Gare		46.1	2924	1349	750	598
Romagny		38.0	1732	657	386	272
Zone-Industrielle		39.5	1431	565	344	221
Chateau Rouge	Z0837	45.4	1368	621	395	226
Beulet-Ile de France	Z0837	41.3	1161	479	265	214
Livron-Perrier	Z0837	36.0	701	252	188	64
Perrier-Sud	Z0837	29.3	633	185	117	68
Vernand		39.1	1957	764	428	336
Commune de Annemasse		42.8	15268	6537	3823	2713
EPCI : CA Annemasse-Les Voirons-Agglomération		39.1	37002	14470	8241	6229

: Cette colonne indique si le quartier prioritaire est en intersection (à au moins 5 %) avec l'IRIS.

* Un ménage est constitué de l'ensemble des personnes qui partagent la même résidence principale, c'est à dire qui résident de façon habituelle et à titre principal dans un même logement, sans que ces personnes soient nécessairement unies par des liens de parenté. Un ménage peut être constitué d'une seule personne

Lecture : En 2010, 42.8% des ménages de la commune de Annemasse sont composés d'une seule personne



THEMATIQUE ACTIVITE

- Taux d'activité par sexe
- Taux d'activité des 15-24 ans par sexe
- Taux d'activité des 25-54 ans par sexe
- Taux d'activité des 55-64 ans par sexe
- Taux de chômage (au sens du recensement) par sexe
- Indice de chômage A, B, C par sexe
- Nombre d'actifs occupés par sexe
- Part des salariés occupant un emploi à temps partiel par sexe
- Part des salariés occupant un emploi à temps partiel par sexe
- Part des salariés étrangers par sexe



Taux d'activité des 15-64 ans par sexe

		Nombre d'actives femmes # (15-64ans)	Taux Femmes (en %)	Nombre d'actifs hommes (15-64ans)	Taux Hommes (en %)
Brouaz		638	74.6	674	79.1
Centre		1070	75.6	1141	88.1
Centre-Gare		1690	77.1	1730	88.7
Romagny		973	79.3	1044	87.1
Zone-Industrielle		794	70.0	825	83.3
Chateau Rouge	Z0837	694	72.6	772	84.7
Beulet-Ile de France	Z0837	589	70.3	641	80.0
Livron-Perrier	Z0837	324	58.7	369	76.2
Perrier-Sud	Z0837	386	64.8	359	76.8
Vernand		1108	75.5	1182	83.0
Commune de Annemasse		8265	73.6	8737	84.2
EPCI : CA Annemasse-Les Voiron-Agglomération		20591	73.4	21948	83.0

: Cette colonne indique si l'IRIS est en intersection (à au moins 5%) avec le quartier prioritaire.

Lecture : En 2010, 73.6% des femmes de 15 à 64 ans de la commune de Annemasse sont présentes sur le marché du travail (soit parce qu'elles ont un emploi soit parce qu'elles en recherchent un.)

Lecture : En 2010, 84.2% des hommes de 15 à 64 ans de la commune de Annemasse sont présents sur le marché du travail (soit parce qu'ils ont un emploi soit parce qu'ils en recherchent un.)



Taux d'activité des 15-24 ans par sexe

	#	Nombre d'actives femmes (15-24ans)	Taux Femmes (en %)	Nombre d'actifs hommes (15-24ans)	Taux Hommes (en %)
Brouaz		100	60.7	66	60.3
Centre		122	48.4	130	67.6
Centre-Gare		228	53.8	198	71.3
Romagny		110	66.3	105	55.3
Zone-Industrielle		102	51.6	143	67.6
Chateau Rouge	Z0837	99	63.1	94	60.1
Beulet-Ile de France	Z0837	66	54.5	68	54.1
Livron-Perrier	Z0837	38	43.6	78	59.0
Perrier-Sud	Z0837	63	53.1	72	56.6
Vernand		137	56.4	135	52.9
Commune de Annemasse		1065	55.2	1089	61.3
EPCI : CA Annemasse-Les Voiron-Agglomération		2353	50.6	2605	57.2

: Cette colonne indique si le quartier prioritaire est en intersection (à au moins 5 %) avec l'IRIS.

Lecture : En 2010, 55.2% des femmes de 15 à 24 ans de la commune de Annemasse sont présentes sur le marché du travail (soit parce qu'elles ont un emploi soit parce qu'elles en recherchent un.)

Lecture : En 2010, 61.3% des hommes de 15 à 24 ans de la commune de Annemasse sont présents sur le marché du travail (soit parce qu'ils ont un emploi soit parce qu'ils en recherchent un.)



Taux d'activité des 25-54 ans par sexe

	#	Nombre d'actives femmes (25-54ans)	Taux Femmes (en %)	Nombre d'actifs hommes (25-54ans)	Taux Hommes (en %)
Brouaz		455	88.6	517	92.8
Centre		833	87.4	899	95.2
Centre-Gare		1293	88.3	1372	96.4
Romagny		768	89.0	838	97.3
Zone-Industrielle		612	84.1	573	95.6
Chateau Rouge	Z0837	520	84.7	580	99.3
Beulet-Ile de France	Z0837	470	80.0	517	93.9
Livron-Perrier	Z0837	231	69.1	244	100.0
Perrier-Sud	Z0837	287	78.6	266	94.2
Vernand		881	86.2	937	97.2
Commune de Annemasse		6350	85.3	6743	96.2
EPCI : CA Annemasse-Les Voiron-Agglomération		15916	86.5	16773	95.9

: Cette colonne indique si le quartier prioritaire est en intersection (à au moins 5 %) avec l'IRIS.

Lecture : En 2010, 85.3% des femmes de 25 à 54 ans de la commune de Annemasse sont présentes sur le marché du travail (soit parce qu'elles ont un emploi soit parce qu'elles en recherchent un.)

Lecture : En 2010, 96.2% des hommes de 25 à 54 ans de la commune de Annemasse sont présents sur le marché du travail (soit parce qu'ils ont un emploi soit parce qu'ils en recherchent un.)



Taux d'activité des 55-64 ans par sexe

	#	Nombre d'actives femmes (55-64ans)	Taux Femmes (en %)	Nombre d'actifs hommes (55-64ans)	Taux Hommes (en %)
Brouaz		84	46.9	91	49.3
Centre		114	54.8	112	70.7
Centre-Gare		169	55.9	160	64.2
Romagny		95	48.1	102	68.3
Zone-Industrielle		79	38.3	109	60.7
Chateau Rouge	Z0837	74	40.3	99	57.3
Beulet-Ile de France	Z0837	53	40.9	56	44.6
Livron-Perrier	Z0837	55	42.3	46	43.2
Perrier-Sud	Z0837	36	32.1	21	36.3
Vernand		90	44.4	110	53.8
Commune de Annemasse		850	45.9	905	57.0
EPCI : CA Annemasse-Les Voiron-Agglomération		2322	46.2	2570	58.2

: Cette colonne indique si le quartier prioritaire est en intersection (à au moins 5 %) avec l'IRIS.

Lecture : En 2010, 45.9% des femmes de 55 à 64 ans de la commune de Annemasse sont présentes sur le marché du travail (soit parce qu'elles ont un emploi soit parce qu'elles en recherchent un.)

Lecture : En 2010, 57.0% des hommes de 55 à 64 ans de la commune de Annemasse sont présents sur le marché du travail (soit parce qu'ils ont un emploi soit parce qu'ils en recherchent un.)



Taux de chômage (au sens du recensement) par sexe

		Nombre de chômeurs femmes (15-64ans)	Taux Femmes (en %)	Nombre de chômeurs hommes (15-64ans)	Taux Hommes (en %)
Brouaz		85	13.3	102	15.2
Centre		201	18.8	158	13.9
Centre-Gare		260	15.4	267	15.5
Romagny		89	9.1	137	13.1
Zone-Industrielle		149	18.8	107	13.0
Chateau Rouge	Z0837	147	21.1	109	14.1
Beulet-Ile de France	Z0837	94	16.0	103	16.1
Livron-Perrier	Z0837	67	20.6	62	16.8
Perrier-Sud	Z0837	127	32.9	98	27.3
Vernand		231	20.8	148	12.5
Commune de Annemasse		1449	17.5	1291	14.8
EPCI : CA Annemasse-Les Voiron-Agglomération		2894	14.1	2748	12.5

: Cette colonne indique si le quartier prioritaire est en intersection (à au moins 5 %) avec l'IRIS.

Lecture : En 2010, 17.5% des femmes de 15 à 64 ans de la commune de Annemasse présentes sur le marché du travail sont à la recherche d'un emploi (au sens du recensement)

Lecture : En 2010, 14.8% des hommes de 15 à 64 ans de la commune de Annemasse présents sur le marché du travail sont à la recherche d'un emploi (au sens du recensement)



Indice de chômage (catégories A,B,C) par sexe

	#	Nombre de demandeuses d'emploi		Nombre de demandeurs d'emploi	
		femmes (A,B,C)	Indice Femmes (en %)	hommes (A,B,C)	Indice Hommes (en %)
Brouaz		110	17.2	136	20.2
Centre	
Centre-Gare		285	16.9	289	16.7
Romagny		131	13.5	129	12.4
Zone-Industrielle		119	15.0	141	17.1
Chateau Rouge	Z0837	138	19.9	140	18.1
Beulet-Ile de France	Z0837	118	20.0	151	23.6
Livron-Perrier	Z0837	92	28.4	108	29.3
Perrier-Sud	Z0837	101	26.2	105	29.3
Vernand		190	17.1	189	16.0
Commune de Annemasse		1512	18.3	1669	19.1
EPCI : CA Annemasse-Les Voiron-Agglomération	

: Cette colonne indique si le quartier prioritaire est en intersection (à au moins 5 %) avec l'IRIS.

Lecture : En 2010, 18.3% des femmes de 15 à 64 ans de la commune de Annemasse présentes sur le marché du travail sont demandeuses d'emploi catégories A, B ou C (pôle emploi)

Lecture : En 2010, 19.1% des hommes de 15 à 64 ans de la commune de Annemasse présents sur le marché du travail sont demandeurs d'emploi catégories A, B ou C (pôle emploi)



Taux d'emploi des 15 à 64 ans (au sens du recensement) par sexe

	#	Nombre de femmes en emploi (15-64ans)	Taux Femmes (en %)	Nombre d'hommes en emploi (15-64ans)	Taux Hommes (en %)
Brouaz		553	64.6	572	67.1
Centre		869	61.4	983	75.9
Centre-Gare		1430	65.3	1462	75.0
Romagny		884	72.1	907	75.6
Zone-Industrielle		645	56.9	718	72.5
Chateau Rouge	Z0837	547	57.2	664	72.8
Beulet-Ile de France	Z0837	495	59.1	538	67.1
Livron-Perrier	Z0837	258	46.6	307	63.4
Perrier-Sud	Z0837	259	43.5	261	55.9
Vernand		877	59.8	1034	72.7
Commune de Annemasse		6816	60.7	7446	71.8
EPCI : CA Annemasse-Les Voirons-Agglomération		17697	63.0	19200	72.6

: Cette colonne indique si le quartier prioritaire est en intersection (à au moins 5 %) avec l'IRIS.

Lecture : En 2010, 60.7% des femmes de 15 à 64 ans vivant dans la commune de Annemasse sont en emploi (au sens du recensement)
Lecture : En 2010, 71.8% des hommes de 15 à 64 ans vivant dans la commune de Annemasse sont en emploi (au sens du recensement)



Taux d'emploi des 15 à 24 ans (au sens du recensement) par sexe

		Nombre de femmes en emploi (15-24ans)	Taux Femmes (en %)	Nombre d'hommes en emploi (15-24ans)	Taux Hommes (en %)
Brouaz		73	44.6	43	39.5
Centre		82	32.5	90	47.0
Centre-Gare		179	42.3	169	60.8
Romagny		90	54.6	83	43.8
Zone-Industrielle		68	34.0	117	55.5
Chateau Rouge	Z0837	69	44.1	72	46.2
Beulet-Ile de France	Z0837	55	45.4	58	46.7
Livron-Perrier	Z0837	21	24.0	46	34.4
Perrier-Sud	Z0837	35	29.9	42	33.1
Vernand		94	38.9	119	46.6
Commune de Annemasse		767	39.7	840	47.3
EPCI : CA Annemasse-Les Voirons-Agglomération		1772	38.1	2019	44.4

: Cette colonne indique si le quartier prioritaire est en intersection (à au moins 5 %) avec l'IRIS.

Lecture : En 2010, 39.7% des femmes de 15 à 24 ans vivant dans la commune de Annemasse sont en emploi (au sens du recensement)
Lecture : En 2010, 47.3% des hommes de 15 à 24 ans vivant dans la commune de Annemasse sont en emploi (au sens du recensement)



Taux d'emploi des 25 à 54 ans (au sens du recensement) par sexe

	#	Nombre de femmes en emploi (25-54ans)	Taux Femmes (en %)	Nombre d'hommes en emploi (25-54ans)	Taux Hommes (en %)
Brouaz		407	79.3	447	80.2
Centre		689	72.2	789	83.6
Centre-Gare		1088	74.3	1161	81.7
Romagny		702	81.4	743	86.3
Zone-Industrielle		506	69.5	502	83.8
Chateau Rouge	Z0837	416	67.8	505	86.5
Beulet-Ile de France	Z0837	398	67.7	441	80.0
Livron-Perrier	Z0837	191	57.0	224	91.7
Perrier-Sud	Z0837	193	52.9	208	73.4
Vernand		708	69.3	811	84.2
Commune de Annemasse		5298	71.2	5831	83.2
EPCI : CA Annemasse-Les Voirons-Agglomération		13837	75.2	14925	85.3

: Cette colonne indique si le quartier prioritaire est en intersection (à au moins 5 %) avec l'IRIS.

Lecture : En 2010, 71.2% des femmes de 25 à 54 ans vivant dans la commune de Annemasse sont en emploi (au sens du recensement)

Lecture : En 2010, 83.2% des hommes de 25 à 54 ans vivant dans la commune de Annemasse sont en emploi (au sens du recensement)



Taux d'emploi des 55 à 64 ans (au sens du recensement) par sexe

	#	Nombre de femmes en emploi (55-64ans)	Taux Femmes (en %)	Nombre d'hommes en emploi (55-64ans)	Taux Hommes (en %)
Brouaz		73	40.9	82	44.2
Centre		98	47.1	103	65.3
Centre-Gare		162	53.6	132	53.0
Romagny		92	46.3	81	54.4
Zone-Industrielle		71	34.4	98	54.7
Chateau Rouge	Z0837	61	33.2	86	50.3
Beulet-Ile de France	Z0837	42	32.7	39	30.8
Livron-Perrier	Z0837	46	35.4	37	34.8
Perrier-Sud	Z0837	31	27.2	11	19.9
Vernand		74	36.7	104	51.0
Commune de Annemasse		751	40.5	774	48.8
EPCI : CA Annemasse-Les Voirons-Agglomération		2087	41.5	2255	51.1

: Cette colonne indique si le quartier prioritaire est en intersection (à au moins 5 %) avec l'IRIS.

Lecture : En 2010, 40.5% des femmes de 55 à 64 ans vivant dans la commune de Annemasse sont en emploi (au sens du recensement)

Lecture : En 2010, 48.8% des hommes de 55 à 64 ans vivant dans la commune de Annemasse sont en emploi (au sens du recensement)



Part des salariés occupant un emploi à temps partiel par sexe

		Nombre de femmes salariées à temps partiel	Part Femmes (en %)	Nombre d'hommes salariés à temps partiel	Part Hommes (en %)
Brouaz		158	30.0	32	6.3
Centre		243	29.8	69	8.0
Centre-Gare		394	29.8	133	10.0
Romagny		247	29.1	41	5.1
Zone-Industrielle		158	25.2	44	6.6
Chateau Rouge	Z0837	159	30.5	36	6.0
Beulet-Ile de France	Z0837	126	26.6	41	8.5
Livron-Perrier	Z0837	74	31.8	16	5.9
Perrier-Sud	Z0837	113	43.2	18	7.6
Vernand		221	25.9	55	5.8
Commune de Annemasse		1893	29.2	486	7.2
EPCI : CA Annemasse-Les Voirons-Agglomération		5373	32.3	1311	7.7

: Cette colonne indique si le quartier prioritaire est en intersection (à au moins 5 %) avec l'IRIS.

Lecture : En 2010, 29.2% des femmes salariées vivant dans la commune de Annemasse sont en emploi à temps partiel

Lecture : En 2010, 7.2% des hommes salariés vivant dans la commune de Annemasse sont en emploi à temps partiel



Part des salariés étrangers par sexe

		Nombre de femmes salariées étrangères	Part Femmes (en %)	Nombre d'hommes salariés étrangers	Part Hommes (en %)
Brouaz		74	22.7	97	24.8
Centre		130	15.0	196	24.6
Centre-Gare		165	17.1	245	24.4
Romagny		88	15.4	104	19.5
Zone-Industrielle		81	15.3	91	16.5
Chateau Rouge	Z0837	116	22.1	152	27.3
Beulet-Ile de France	Z0837	91	20.5	135	26.8
Livron-Perrier	Z0837	56	17.7	95	27.5
Perrier-Sud	Z0837	66	19.8	117	30.6
Vernand		91	15.0	154	21.7
Commune de Annemasse		958	17.5	1386	24.0
EPCI : CA Annemasse-Les Voiron-Agglomération	

: Cette colonne indique si le quartier prioritaire est en intersection (à au moins 5 %) avec l'IRIS.

Lecture : En 2010, 17.5% des femmes salariées vivant dans la commune de Annemasse sont étrangers

Lecture : En 2010, 24.0% des hommes salariés vivant dans la commune de Annemasse sont étrangers



MARCHE DU TRAVAIL DES IRIS DES QUARTIERS PRIORITAIRES DE LA COMMUNE*

*Ces graphiques viennent en complément des tableaux sur la situation des habitants vis à vis de l'emploi.

Pour chacun des quartiers prioritaires, un graphique permet de visualiser le taux d'activité et le taux de chômage des IRIS.



Quartier prioritaire Z0837

Ce quartier est en intersection (à au moins 5%) avec 4 IRIS de la commune.

IRIS numéro : 740120401

Chateau Rouge

TAUX D'ACTIVITE (personnes âgées de 15 à 64 ans)

La population active regroupe les actifs ayant un emploi et les chômeurs. Ne font pas partie de la population active les personnes qui, bien que s'étant déclarées au chômage, précisent qu'elles ne recherchent pas d'emploi. Remarque(s): Depuis 2004, le recensement permet de mieux prendre en compte les actifs ayant un emploi, même occasionnel ou de courte durée, et qui sont par ailleurs étudiants, retraités ou chômeurs. Une part de l'évolution, depuis 1999, de la population active ayant un emploi peut être liée à ce changement. En outre, les militaires du contingent, tant que ce statut existait, constituaient, par convention, une catégorie à part de la population active.

Le taux d'activité est un indicateur à étudier plus précisément en fonction du contexte local. Lorsqu'il est faible, cela signifie qu'une partie de la population n'est pas présente sur le marché du travail (ces personnes n'ont pas d'emploi et n'en recherchent pas). Il faut donc interpréter cet indicateur avec prudence et le croiser avec la connaissance locale du terrain. Le taux d'activité peut refléter 2 types de situations différentes. Ce retrait du marché du travail peut être volontaire (par exemple : une personne en étude, au foyer de manière volontaire ou une personne à la retraite) ou subi (découragement dû à une longue période de chômage par exemple).

Lecture : Ce graphique permet de visualiser les taux d'activité des femmes et des hommes vivant dans les IRIS intersectant (à au moins 5%) un quartier prioritaire.

La flèche de gauche indique le niveau du taux d'activité de la population vivant dans l'IRIS. A droite, le marqueur noir indique le niveau du taux d'activité de l'EPCI.



Quartier prioritaire Z0837

Ce quartier est en intersection (à au moins 5%) avec 4 IRIS de la commune.

**IRIS numéro : 740120401
Chateau Rouge**

Taux d'activité des femmes (15-64 ans)

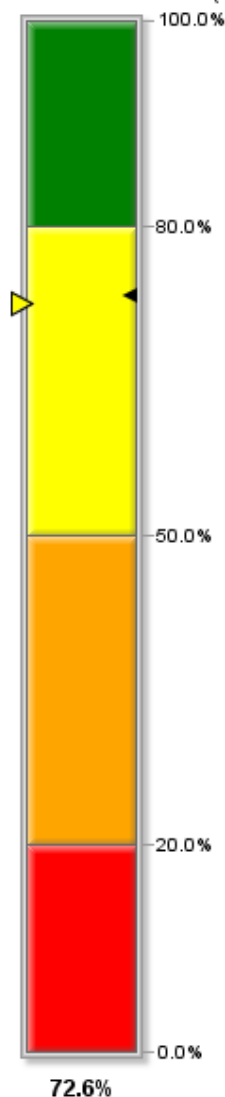

Taux d'activité des hommes (15-64 ans)

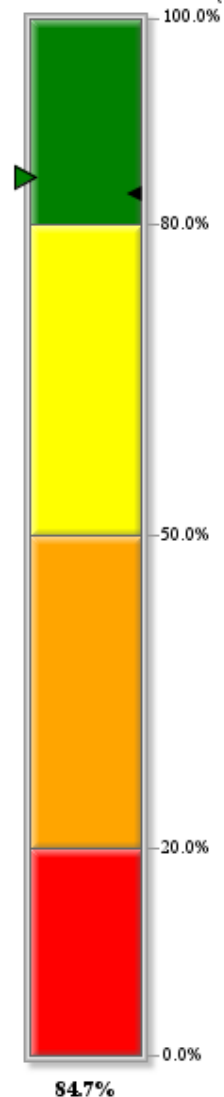

*Lecture : Ce graphique permet de visualiser les taux d'activité des femmes et des hommes vivant dans les IRIS intersectant (à au moins 5%) un quartier prioritaire.
La flèche de gauche indique le niveau du taux d'activité de la population vivant dans l'IRIS. A droite, le marqueur noir indique le niveau du taux d'activité de l'EPCI.*



Quartier prioritaire Z0837

Ce quartier est en intersection (à au moins 5%) avec 4 IRIS de la commune.

**IRIS numéro : 740120402
Beulet-Ile de France**

TAUX D'ACTIVITE (personnes âgées de 15 à 64 ans)

La population active regroupe les actifs ayant un emploi et les chômeurs. Ne font pas partie de la population active les personnes qui, bien que s'étant déclarées au chômage, précisent qu'elles ne recherchent pas d'emploi. Remarque(s): Depuis 2004, le recensement permet de mieux prendre en compte les actifs ayant un emploi, même occasionnel ou de courte durée, et qui sont par ailleurs étudiants, retraités ou chômeurs. Une part de l'évolution, depuis 1999, de la population active ayant un emploi peut être liée à ce changement. En outre, les militaires du contingent, tant que ce statut existait, constituaient, par convention, une catégorie à part de la population active.

Le taux d'activité est un indicateur à étudier plus précisément en fonction du contexte local. Lorsqu'il est faible, cela signifie qu'une partie de la population n'est pas présente sur le marché du travail (ces personnes n'ont pas d'emploi et n'en recherchent pas). Il faut donc interpréter cet indicateur avec prudence et le croiser avec la connaissance locale du terrain. Le taux d'activité peut refléter 2 types de situations différentes. Ce retrait du marché du travail peut être volontaire (par exemple : une personne en étude, au foyer de manière volontaire ou une personne à la retraite) ou subi (découragement dû à une longue période de chômage par exemple).

Lecture : Ce graphique permet de visualiser les taux d'activité des femmes et des hommes vivant dans les IRIS intersectant (à au moins 5%) un quartier prioritaire.

La flèche de gauche indique le niveau du taux d'activité de la population vivant dans l'IRIS. A droite, le marqueur noir indique le niveau du taux d'activité de l'EPCI.



Quartier prioritaire Z0837

Ce quartier est en intersection (à au moins 5%) avec 4 IRIS de la commune.

IRIS numéro : 740120402
Beulet-Ile de France

Taux d'activité des femmes (15-64 ans)

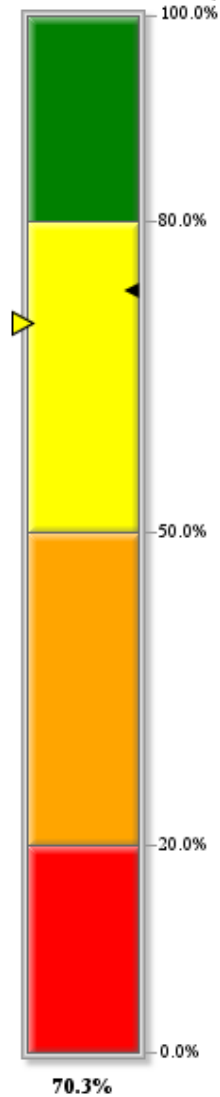

Taux d'activité des hommes (15-64 ans)

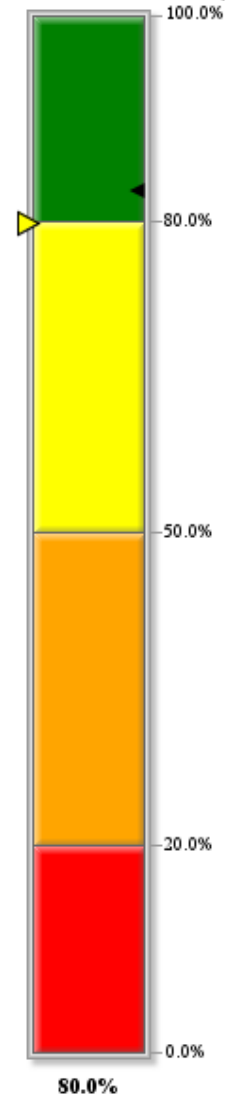

Lecture : Ce graphique permet de visualiser les taux d'activité des femmes et des hommes vivant dans les IRIS intersectant (à au moins 5%) un quartier prioritaire.

La flèche de gauche indique le niveau du taux d'activité de la population vivant dans l'IRIS. A droite, le marqueur noir indique le niveau du taux d'activité de l'EPCI.



Quartier prioritaire Z0837

Ce quartier est en intersection (à au moins 5%) avec 4 IRIS de la commune.

**IRIS numéro : 740120403
Livron-Perrier**

TAUX D'ACTIVITE (personnes âgées de 15 à 64 ans)

La population active regroupe les actifs ayant un emploi et les chômeurs. Ne font pas partie de la population active les personnes qui, bien que s'étant déclarées au chômage, précisent qu'elles ne recherchent pas d'emploi. Remarque(s): Depuis 2004, le recensement permet de mieux prendre en compte les actifs ayant un emploi, même occasionnel ou de courte durée, et qui sont par ailleurs étudiants, retraités ou chômeurs. Une part de l'évolution, depuis 1999, de la population active ayant un emploi peut être liée à ce changement. En outre, les militaires du contingent, tant que ce statut existait, constituaient, par convention, une catégorie à part de la population active.

Le taux d'activité est un indicateur à étudier plus précisément en fonction du contexte local. Lorsqu'il est faible, cela signifie qu'une partie de la population n'est pas présente sur le marché du travail (ces personnes n'ont pas d'emploi et n'en recherchent pas). Il faut donc interpréter cet indicateur avec prudence et le croiser avec la connaissance locale du terrain. Le taux d'activité peut refléter 2 types de situations différentes. Ce retrait du marché du travail peut être volontaire (par exemple : une personne en étude, au foyer de manière volontaire ou une personne à la retraite) ou subi (découragement dû à une longue période de chômage par exemple).

Lecture : Ce graphique permet de visualiser les taux d'activité des femmes et des hommes vivant dans les IRIS intersectant (à au moins 5%) un quartier prioritaire.

La flèche de gauche indique le niveau du taux d'activité de la population vivant dans l'IRIS. A droite, le marqueur noir indique le niveau du taux d'activité de l'EPCI.



Quartier prioritaire Z0837

Ce quartier est en intersection (à au moins 5%) avec 4 IRIS de la commune.

IRIS numéro : 740120403
Livron-Perrier

Taux d'activité des femmes (15-64 ans)

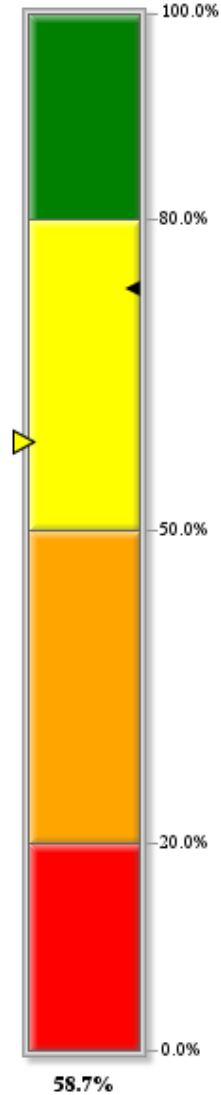

Taux d'activité des hommes (15-64 ans)

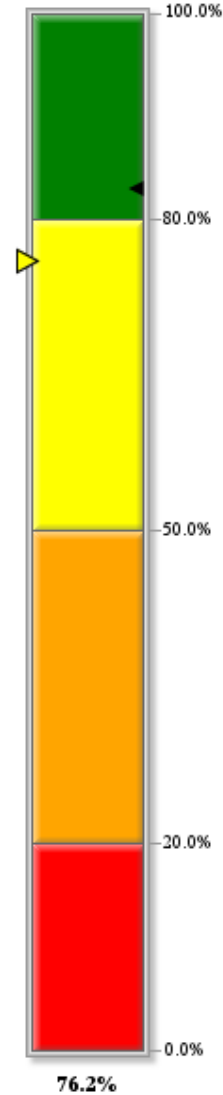

Lecture : Ce graphique permet de visualiser les taux d'activité des femmes et des hommes vivant dans les IRIS intersectant (à au moins 5%) un quartier prioritaire.

La flèche de gauche indique le niveau du taux d'activité de la population vivant dans l'IRIS. A droite, le marqueur noir indique le niveau du taux d'activité de l'EPCI.



Quartier prioritaire Z0837

Ce quartier est en intersection (à au moins 5%) avec 4 IRIS de la commune.

**IRIS numéro : 740120404
Perrier-Sud**

TAUX D'ACTIVITE (personnes âgées de 15 à 64 ans)

La population active regroupe les actifs ayant un emploi et les chômeurs. Ne font pas partie de la population active les personnes qui, bien que s'étant déclarées au chômage, précisent qu'elles ne recherchent pas d'emploi. Remarque(s): Depuis 2004, le recensement permet de mieux prendre en compte les actifs ayant un emploi, même occasionnel ou de courte durée, et qui sont par ailleurs étudiants, retraités ou chômeurs. Une part de l'évolution, depuis 1999, de la population active ayant un emploi peut être liée à ce changement. En outre, les militaires du contingent, tant que ce statut existait, constituaient, par convention, une catégorie à part de la population active.

Le taux d'activité est un indicateur à étudier plus précisément en fonction du contexte local. Lorsqu'il est faible, cela signifie qu'une partie de la population n'est pas présente sur le marché du travail (ces personnes n'ont pas d'emploi et n'en recherchent pas). Il faut donc interpréter cet indicateur avec prudence et le croiser avec la connaissance locale du terrain. Le taux d'activité peut refléter 2 types de situations différentes. Ce retrait du marché du travail peut être volontaire (par exemple : une personne en étude, au foyer de manière volontaire ou une personne à la retraite) ou subi (découragement dû à une longue période de chômage par exemple).

Lecture : Ce graphique permet de visualiser les taux d'activité des femmes et des hommes vivant dans les IRIS intersectant (à au moins 5%) un quartier prioritaire.

La flèche de gauche indique le niveau du taux d'activité de la population vivant dans l'IRIS. A droite, le marqueur noir indique le niveau du taux d'activité de l'EPCI.



Quartier prioritaire Z0837

Ce quartier est en intersection (à au moins 5%) avec 4 IRIS de la commune.

IRIS numéro : 740120404
Perrier-Sud

Taux d'activité des femmes (15-64 ans)

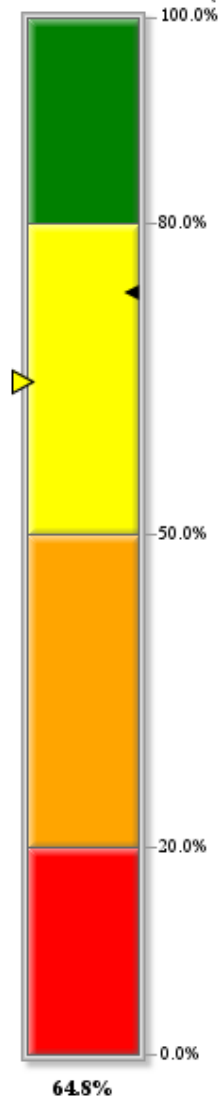

Taux d'activité des hommes (15-64 ans)

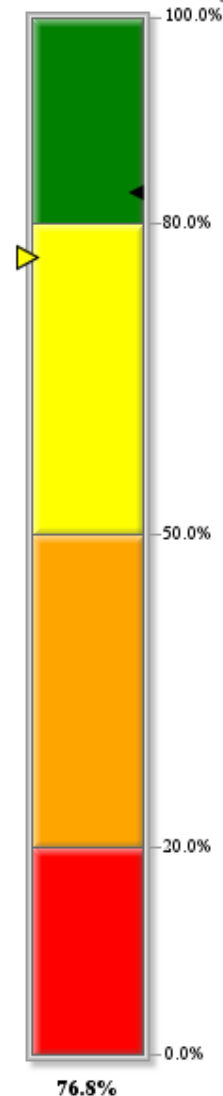

Lecture : Ce graphique permet de visualiser les taux d'activité des femmes et des hommes vivant dans les IRIS intersectant (à au moins 5%) un quartier prioritaire.

La flèche de gauche indique le niveau du taux d'activité de la population vivant dans l'IRIS. A droite, le marqueur noir indique le niveau du taux d'activité de l'EPCI.



Quartier prioritaire Z0837

Ce quartier est en intersection (à au moins 5%) avec 4 IRIS de la commune.

IRIS numéro : 740120401

Chateau Rouge

TAUX DE CHOMAGE (personnes âgées de 15 à 64 ans)

Au sens du recensement, est chômeur toute personne de 15 ans ou plus qui s'est déclarée chômeur (indépendamment d'une éventuelle inscription auprès du Pôle emploi), sauf si elle a déclaré explicitement par ailleurs ne pas rechercher de travail. Remarque(s): La définition du chômage au sens du recensement diffère de celles du Bureau international du travail (BIT) et du Pôle emploi. Le chômage au recensement est plus élevé que le chômage au sens du BIT car les personnes inactives ont parfois tendance à se déclarer au chômage alors qu'elles ne répondent pas à tous les critères du BIT. Il est conseillé de raisonner en structure ou en positionnement relatif, aussi bien à une date donnée qu'en évolution.

Lecture : Ce graphique permet de visualiser les taux de chômage des femmes et des hommes vivant dans les IRIS intersectant un quartier prioritaire.

La flèche au sein des segments indique le niveau du taux de chômage de la population vivant dans l'IRIS. Il faut noter également que la couleur du cadran central change en fonction du taux de chômage de l'IRIS. Le marqueur noir indique le niveau du taux de chômage de l'EPCI.



Quartier prioritaire Z0837

Ce quartier est en intersection (à au moins 5%) avec 4 IRIS de la commune.

IRIS numéro : 740120401

Chateau Rouge

Taux de chômage des femmes (15-64 ans)

Taux de chômage des hommes (15-64 ans)

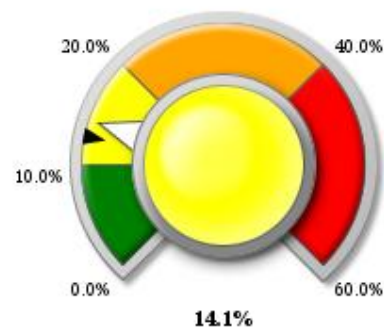
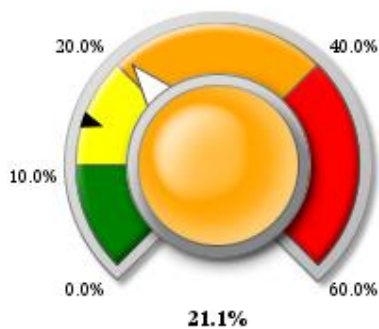

Lecture : Ce graphique permet de visualiser les taux de chômage des femmes et des hommes vivant dans les IRIS intersectant un quartier prioritaire. La flèche au sein des segments indique le niveau du taux de chômage de la population vivant dans l'IRIS. Il faut noter également que la couleur du cadran central change en fonction du taux de chômage de l'IRIS. Le marqueur noir indique le niveau du taux de chômage de l'EPCI.



Quartier prioritaire Z0837

Ce quartier est en intersection (à au moins 5%) avec 4 IRIS de la commune.

IRIS numéro : 740120401
Beulet-Ile de France

TAUX DE CHOMAGE (personnes âgées de 15 à 64 ans)

Au sens du recensement, est chômeur toute personne de 15 ans ou plus qui s'est déclarée chômeur (indépendamment d'une éventuelle inscription auprès du Pôle emploi), sauf si elle a déclaré explicitement par ailleurs ne pas rechercher de travail. Remarque(s): La définition du chômage au sens du recensement diffère de celles du Bureau international du travail (BIT) et du Pôle emploi. Le chômage au recensement est plus élevé que le chômage au sens du BIT car les personnes inactives ont parfois tendance à se déclarer au chômage alors qu'elles ne répondent pas à tous les critères du BIT. Il est conseillé de raisonner en structure ou en positionnement relatif, aussi bien à une date donnée qu'en évolution.

Lecture : Ce graphique permet de visualiser les taux de chômage des femmes et des hommes vivant dans les IRIS intersectant un quartier prioritaire.

La flèche au sein des segments indique le niveau du taux de chômage de la population vivant dans l'IRIS. Il faut noter également que la couleur du cadran central change en fonction du taux de chômage de l'IRIS. Le marqueur noir indique le niveau du taux de chômage de l'EPCI.



Quartier prioritaire Z0837

Ce quartier est en intersection (à au moins 5%) avec 4 IRIS de la commune.

IRIS numéro : 740120401
Beulet-Ile de France

Taux de chômage des femmes (15-64 ans)

Taux de chômage des hommes (15-64 ans)

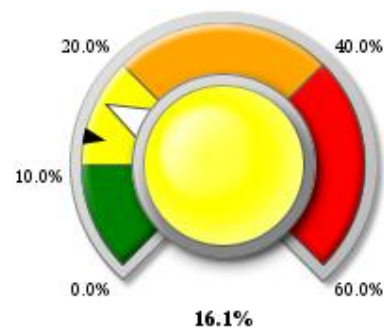
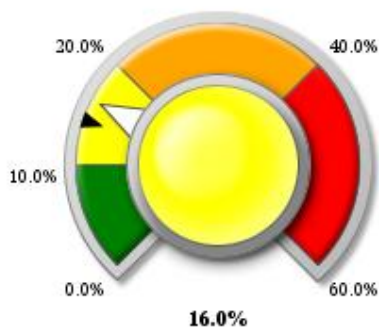

Lecture : Ce graphique permet de visualiser les taux de chômage des femmes et des hommes vivant dans les IRIS intersectant un quartier prioritaire. La flèche au sein des segments indique le niveau du taux de chômage de la population vivant dans l'IRIS. Il faut noter également que la couleur du cadran central change en fonction du taux de chômage de l'IRIS. Le marqueur noir indique le niveau du taux de chômage de l'EPCI.



Quartier prioritaire Z0837

Ce quartier est en intersection (à au moins 5%) avec 4 IRIS de la commune.

IRIS numéro : 740120401

Livron-Perrier

TAUX DE CHOMAGE (personnes âgées de 15 à 64 ans)

Au sens du recensement, est chômeur toute personne de 15 ans ou plus qui s'est déclarée chômeur (indépendamment d'une éventuelle inscription auprès du Pôle emploi), sauf si elle a déclaré explicitement par ailleurs ne pas rechercher de travail. Remarque(s): La définition du chômage au sens du recensement diffère de celles du Bureau international du travail (BIT) et du Pôle emploi. Le chômage au recensement est plus élevé que le chômage au sens du BIT car les personnes inactives ont parfois tendance à se déclarer au chômage alors qu'elles ne répondent pas à tous les critères du BIT. Il est conseillé de raisonner en structure ou en positionnement relatif, aussi bien à une date donnée qu'en évolution.

Lecture : Ce graphique permet de visualiser les taux de chômage des femmes et des hommes vivant dans les IRIS intersectant un quartier prioritaire.

La flèche au sein des segments indique le niveau du taux de chômage de la population vivant dans l'IRIS. Il faut noter également que la couleur du cadran central change en fonction du taux de chômage de l'IRIS. Le marqueur noir indique le niveau du taux de chômage de l'EPCI.



Quartier prioritaire Z0837

Ce quartier est en intersection (à au moins 5%) avec 4 IRIS de la commune.

IRIS numéro : 740120401

Livron-Perrier

Taux de chômage des femmes (15-64 ans)

Taux de chômage des hommes (15-64 ans)

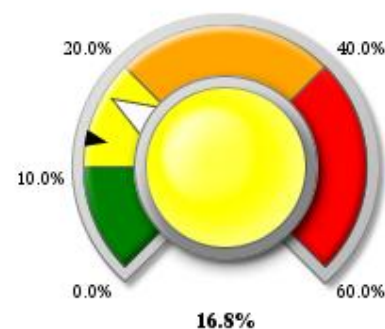
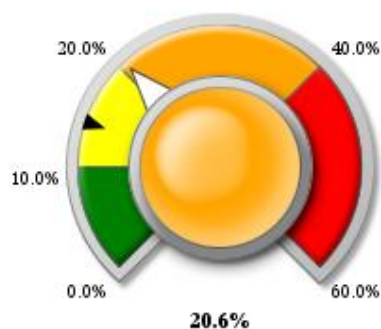

Lecture : Ce graphique permet de visualiser les taux de chômage des femmes et des hommes vivant dans les IRIS intersectant un quartier prioritaire. La flèche au sein des segments indique le niveau du taux de chômage de la population vivant dans l'IRIS. Il faut noter également que la couleur du cadran central change en fonction du taux de chômage de l'IRIS. Le marqueur noir indique le niveau du taux de chômage de l'EPCI.



Quartier prioritaire Z0837

Ce quartier est en intersection (à au moins 5%) avec 4 IRIS de la commune.

IRIS numéro : 740120401

Perrier-Sud

TAUX DE CHOMAGE (personnes âgées de 15 à 64 ans)

Au sens du recensement, est chômeur toute personne de 15 ans ou plus qui s'est déclarée chômeur (indépendamment d'une éventuelle inscription auprès du Pôle emploi), sauf si elle a déclaré explicitement par ailleurs ne pas rechercher de travail. Remarque(s): La définition du chômage au sens du recensement diffère de celles du Bureau international du travail (BIT) et du Pôle emploi. Le chômage au recensement est plus élevé que le chômage au sens du BIT car les personnes inactives ont parfois tendance à se déclarer au chômage alors qu'elles ne répondent pas à tous les critères du BIT. Il est conseillé de raisonner en structure ou en positionnement relatif, aussi bien à une date donnée qu'en évolution.

Lecture : Ce graphique permet de visualiser les taux de chômage des femmes et des hommes vivant dans les IRIS intersectant un quartier prioritaire.

La flèche au sein des segments indique le niveau du taux de chômage de la population vivant dans l'IRIS. Il faut noter également que la couleur du cadran central change en fonction du taux de chômage de l'IRIS. Le marqueur noir indique le niveau du taux de chômage de l'EPCI.



Quartier prioritaire Z0837

Ce quartier est en intersection (à au moins 5%) avec 4 IRIS de la commune.

IRIS numéro : 740120401

Perrier-Sud

Taux de chômage des femmes (15-64 ans)

Taux de chômage des hommes (15-64 ans)

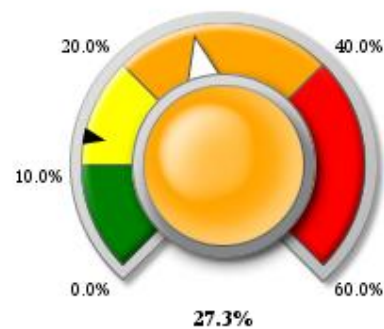
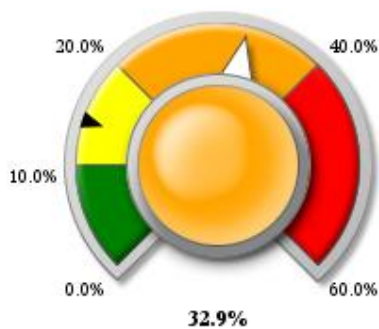

Lecture : Ce graphique permet de visualiser les taux de chômage des femmes et des hommes vivant dans les IRIS intersectant un quartier prioritaire. La flèche au sein des segments indique le niveau du taux de chômage de la population vivant dans l'IRIS. Il faut noter également que la couleur du cadran central change en fonction du taux de chômage de l'IRIS. Le marqueur noir indique le niveau du taux de chômage de l'EPCI.



THEMATIQUE FORMATION

- Part des non diplômés par sexe
- Part des hauts niveaux de formation par sexe



Part des non diplômés par sexe

		Nombre de femmes non diplômées	Part Femmes (en %)	Nombre d'hommes non diplômés	Part Hommes (en %)
Brouaz		153	16.0	226	24.0
Centre		218	13.6	221	15.7
Centre-Gare		467	20.3	345	16.8
Romagny		260	18.2	196	15.2
Zone-Industrielle		307	25.2	232	23.2
Chateau Rouge	Z0837	318	27.7	182	18.6
Beulet-Ile de France	Z0837	287	29.1	251	29.6
Livron-Perrier	Z0837	264	38.7	163	31.7
Perrier-Sud	Z0837	268	41.8	206	44.3
Vernand		380	23.5	306	21.3
Commune de Annemasse		2921	23.2	2327	21.3
EPCI : CA Annemasse-Les Voiron-Agglomération		5864	18.8	4806	17.2

: Cette colonne indique si le quartier prioritaire est en intersection (à au moins 5 %) avec l'IRIS.

Lecture : En 2010, 23.2% des femmes de 15 ans ou plus ayant achevé leur scolarité et vivant dans la commune de Annemasse sont sans diplôme.

Lecture : En 2010, 21.3% des hommes de 15 ans ou plus ayant achevé leur scolarité et vivant dans la commune de Annemasse sont sans diplôme.



Part des hauts niveaux de formation par sexe

		Nombre de femmes titulaires d'un diplôme de l'enseignement supérieur long	Part Femmes (en %)	Nombre d'hommes titulaires d'un diplôme de l'enseignement supérieur long	Part Hommes (en %)
Brouaz		153	16.0	130	13.7
Centre		220	13.7	274	19.4
Centre-Gare		352	15.3	371	18.1
Romagny		197	13.8	225	17.5
Zone-Industrielle		73	6.0	79	7.9
Chateau Rouge	Z0837	71	6.2	72	7.3
Beulet-Ile de France	Z0837	82	8.3	69	8.1
Livron-Perrier	Z0837	29	4.2	40	7.8
Perrier-Sud	Z0837	21	3.4	17	3.6
Vernand		166	10.3	198	13.8
Commune de Annemasse		1364	10.9	1475	13.5
EPCI : CA Annemasse-Les Voiron-Agglomération		3648	11.7	4006	14.3

: Cette colonne indique si le quartier prioritaire est en intersection (à au moins 5 %) avec l'IRIS.

Lecture : En 2010, 10.9% des femmes de 15 ans ou plus ayant achevé leur scolarité et vivant dans la commune de Annemasse sont titulaires d'un diplôme de l'enseignement supérieur long.

Lecture : En 2010, 13.5% des hommes de 15 ans ou plus ayant achevé leur scolarité et vivant dans la commune de Annemasse titulaires d'un diplôme de l'enseignement supérieur long.



THEMATIQUE PRECARITE

- Part des bénéficiaires CMU-C parmi les allocataires Cnam par sexe



Part des bénéficiaires de la CMU-C par sexe

	#	Nombre de femmes bénéficiaires CMU-C	Part Femmes (en %)	Nombre d'hommes bénéficiaires CMU-C	Part Hommes (en %)
Brouaz		101	10.6	86	8.8
Centre		140	8.3	125	8.0
Centre-Gare		149	6.5	119	6.0
Romagny		59	4.0	40	3.2
Zone-Industrielle		71	6.4	62	6.3
Chateau Rouge	Z0837	129	9.8	99	8.4
Beulet-Ile de France	Z0837	114	9.6	102	9.1
Livron-Perrier	Z0837	99	10.8	80	10.1
Perrier-Sud	Z0837	124	13.4	98	11.4
Vernand		126	7.0	87	5.6
Commune de Annemasse		1128	8.2	916	7.4
EPCI : CA Annemasse-Les Voiron-Agglomération	

: Cette colonne indique si le quartier prioritaire est en intersection (à au moins 5 %) avec l'IRIS.

Lecture : En 2010, 8.2% des femmes allocataires Cnam vivant dans la commune de Annemasse sont bénéficiaires de la CMU-C.
Lecture : En 2010, 7.4% des hommes allocataires Cnam vivant dans la commune de Annemasse sont bénéficiaires de la CMU-C.



DIAGNOSTIC TERRITORIAL
Données sexuées IRIS

Commune : Gaillard





Le ministère en charge de la Ville a rendu obligatoire un volet égalité entre les femmes et les hommes dans l'ensemble des futurs contrats de ville, créés par la loi pour la Ville et la cohésion urbaine du 21 février 2014.

Alors que des chantiers déterminants et structurants pour les territoires sont engagés au travers notamment de la réforme de la politique de la ville, le HCEfh a remis le 25 juin 2014 son rapport «Combattre maintenant les inégalités sexuées, sociales et territoriales dans les quartiers de la politique de la ville et les territoires ruraux fragilisés» à la ministre des Droits des femmes, de la Ville, de la Jeunesse et des Sports, en réponse à sa saisine. Ce rapport préconise de systématiser la production de données sexuées territorialisées à destination des instances d'observation, de concertation et de décision.

Le groupe de travail EGATER, mis en place par le HCEfh, a identifié une batterie d'indicateurs pouvant être utiles à l'élaboration du diagnostic sexué. Ces indicateurs sont incontournables pour analyser la situation des femmes et des hommes vivant dans les quartiers de la politique de la ville. Ce jeu de données constitue le premier socle d'étude et peut être complété par d'autres données disponibles localement afin de couvrir des thématiques qui ne sont pas abordées ici.

Les données mobilisées ici sont des données à l'IRIS. La grande majorité de ces données provient du recensement de la population 2010 de l'Insee.

Elles permettent, d'une part d'obtenir des données sur les IRIS intersectant un quartier prioritaire mais également sur les autres IRIS de la commune qui n'intersectent pas un quartier prioritaire. Chacun des graphiques ou des tableaux présente la situation des femmes et des hommes vivant sur ces territoires. Pour accéder aux données brutes veuillez vous référer à la fiche diagnostic quantitatif sexué qui indique où trouver les données ayant servi à la réalisation de cette fiche.

L'ensemble de ces données est donc également accessible :

- sur le SIG Ville : <https://sig.ville.gouv.fr/>**
- sur le site Insee : www.insee.fr**



Les contrats de ville s'articuleront, d'une part, autour de trois piliers :

- le pilier social
- le pilier urbain et cadre de vie
- le pilier développement économique et emploi

et, d'autre part, autour de trois thématiques transversales :

- Egalité entre les femmes et les hommes
- Lutte contre les discriminations
- Jeunesse

Les indicateurs présentés ici intègrent la dimension transversale égalité femmes/hommes

THEMATIQUE POPULATION (volets social, cadre de vie)

- Nombre d'habitants par sexe
- Population par tranche d'âge et par sexe
- Part des familles monoparentales *
- Ménages composés d'une seule personne par sexe

THEMATIQUE ACTIVITE (volet emploi)

- Taux d'activité par sexe
- Taux d'activité des 15-24 ans par sexe
- Taux d'activité des 25-54 ans par sexe
- Taux d'activité des 55-64 ans par sexe
- Taux de chômage (au sens du recensement) par sexe
- Indice de chômage A, B, C par sexe
- Taux d'emploi par sexe
- Taux d'emploi des 15-24 ans par sexe
- Taux d'emploi des 25-54 ans par sexe
- Taux d'emploi des 55-64 ans par sexe
- Part des salariés occupant un emploi à temps partiel par sexe
- Part des salariés étrangers par sexe

THEMATIQUE FORMATION (volet social)

- Part des non diplômés par sexe
- Part des hauts niveaux de formation par sexe

THEMATIQUE PRECARITE (volet social)

- Part des bénéficiaires de la CMU-C par sexe



Liste des IRIS de la commune : Gaillard

<i>Code de l'Iris</i>	<i>Libellé de l'Iris</i>	<i>A : Iris d'activité H : Iris d'habitation</i>	<i>Population en 1999</i>	<i>Population en 2010</i>
741330101	Les Terreaux Vernaz	H	2136	2710
741330102	Centre	H	2231	2755
741330103	Moellesulaz Pont Noir	H	2916	2764
741330104	Plaine et Chatelet	H	2666	2952



Nombre de quartiers prioritaires présents sur la commune : 1 quartier prioritaire

numéro quartier prioritaire	nom du quartier prioritaire
Z0838	Le Chalet - Helvetia Park



Intersection des quartiers prioritaires et des Iris
Au moins 5% du quartier prioritaire est en intersection avec cette liste d'IRIS

Nom du Quartier Prioritaire	Numéro Quartier Prioritaire	Numéro de l'IRIS	Libellé de l'IRIS	Part de la surface du quartier prioritaire dans l'IRIS
Le Chalet - Helvetia Park	Z0838	741330101	Les Terreaux Vernaz	99.0%

Lecture : 99.0% du Quartier Prioritaire Z0838 est contenu dans l'IRIS 741330101 Les Terreaux Vernaz .

Lecture : ATTENTION : ETRE VIGILANT SUR LES CAS DES QUARTIERS PRIORITAIRES A CHEVAL SUR PLUSIEURS COMMUNES. Dans ce cas vous devez consulter l'ensemble des documents communaux

Lecture : Si moins de 5% du quartier est concerné par l'IRIS, ce dernier n'est pas indiqué dans cette liste.



Evolution 1990-2011 de la population de l'EPCI

Nom de l'EPCI : CA Annemasse-Les Voirons-Agglomération

Nombre de communes de l'EPCI : 12

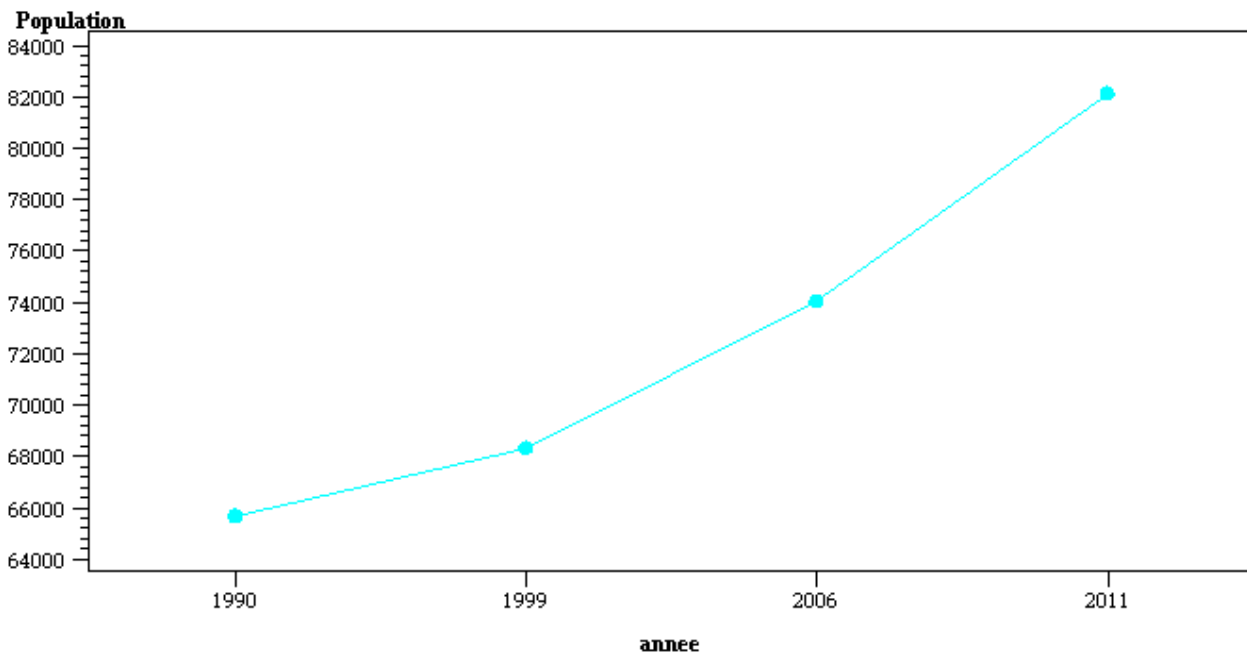

En 1990, l'EPCI comptait 65657 habitants. En 2011, l'EPCI compte 82108 habitants



THEMATIQUE POPULATION

- Nombre d'habitants par sexe
- Population par tranche d'âge et par sexe
- Part des familles monoparentales *
- Ménages composés d'une seule personne par sexe



Nombre d'habitants

	#	Femme	Homme	Total
Les Terreaux Vernaz	Z0838	1262	1448	2710
Centre		1475	1279	2755
Moellesulaz Pont Noir		1484	1281	2764
Plaine et Chatelet		1551	1402	2952
Commune de Gaillard		5772	5409	11181
EPCI : CA Annemasse-Les Voirons-Agglomération		41687	38600	80287

: Cette colonne indique si le quartier prioritaire est en intersection (à au moins 5 %) avec l'IRIS.

Les chiffres de population correspondent à l'ensemble des personnes dont la résidence habituelle se situe sur le territoire concerné : population des résidences principales (ou population des ménages), personnes vivant en communauté, population des habitations mobiles, sans-abris et mariniers rattachés au territoire.



Population par tranche d'âge et par sexe

	#	0 à 14 ans		15 à 29 ans		30 à 44 ans		45 à 59 ans		60 à 74 ans		75 ans ou plus	
		F	H	F	H	F	H	F	H	F	H	F	H
Les Terreaux Vernaz	Z0838	262	276	333	363	286	367	261	257	83	153	37	31
Centre		250	235	302	282	377	328	267	258	180	124	99	52
Moellesulaz Pont Noir		158	156	311	298	317	322	297	249	246	170	155	85
Plaine et Chatelet		256	244	259	288	336	326	322	252	227	207	151	84
Commune de Gaillard		925	910	1205	1232	1317	1344	1147	1016	736	655	441	253
EPCI : CA Annemasse-Les Voirons-Agglomération		7486	7864	8209	7939	9378	9284	8109	7121	5254	4550	3251	1843

: Cette colonne indique si le quartier prioritaire est en intersection (à au moins 5 %) avec l'IRIS.

Les chiffres de population correspondent à l'ensemble des personnes dont la résidence habituelle se situe sur le territoire concerné : population des résidences principales (ou population des ménages), personnes vivant en communauté, population des habitations mobiles, sans-abris et marinières rattachés au territoire.



POPULATION DES IRIS DES QUARTIERS PRIORITAIRES DE LA COMMUNE*

*Ces graphiques viennent en complément des tableaux sur la population par tranche d'âge

Pour chacun des quartiers prioritaires, un graphique permet de visualiser la répartition par tranche d'âge de la population de l'IRIS

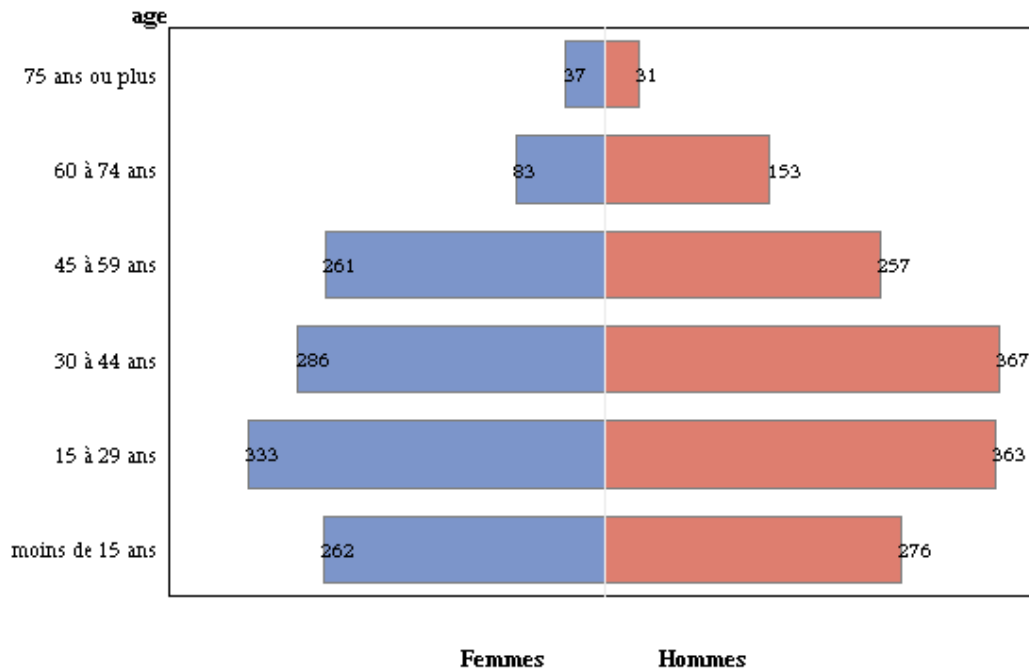
Quartier prioritaire Z0838**IRIS numéro : 741330101****Les Terreaux Vernaz**



Part des familles monoparentales parmi l'ensemble des familles*

	#	Part des familles monoparentales (en %)
Les Terreaux Vernaz	Z0838	25.5
Centre		23.9
Moellesulaz Pont Noir		13.5
Plaine et Chatelet		19.0
Commune de Gaillard		20.4
EPCI : CA Annemasse-Les Voirons-Agglomération		16.8

: Cette colonne indique si le quartier prioritaire est en intersection (à au moins 5 %) avec l'IRIS.

* Cet indicateur rapporte l'effectif de familles monoparentales à l'ensemble des familles

Lecture : En 2010, la commune de Gaillard compte 20.4% de familles monoparentales



Ménages composés d'une personne seule*

	#	Part des ménages composés d'une personne seule (en %)	Nombre de ménages	Nombre de ménages d'une personne seule	Nombre de ménages composés de femmes seules	Nombre de ménages composés d'hommes seuls
Les Terreaux Vernaz	Z0838	50.1	1321	662	172	490
Centre		43.5	1432	624	355	268
Moellesulaz Pont Noir		52.4	1566	820	517	303
Plaine et Chatelet		48.1	1521	731	405	326
Commune de Gaillard		48.6	5840	2837	1449	1388
EPCI : CA Annemasse-Les Voirons-Agglomération		39.1	37002	14470	8241	6229

: Cette colonne indique si le quartier prioritaire est en intersection (à au moins 5 %) avec l'IRIS.

* Un ménage est constitué de l'ensemble des personnes qui partagent la même résidence principale, c'est à dire qui résident de façon habituelle et à titre principal dans un même logement, sans que ces personnes soient nécessairement unies par des liens de parenté. Un ménage peut être constitué d'une seule personne

Lecture : En 2010, 48.5% des ménages de la commune de Gaillard sont composés d'une seule personne



THEMATIQUE ACTIVITE

- Taux d'activité par sexe
- Taux d'activité des 15-24 ans par sexe
- Taux d'activité des 25-54 ans par sexe
- Taux d'activité des 55-64 ans par sexe
- Taux de chômage (au sens du recensement) par sexe
- Indice de chômage A, B, C par sexe
- Nombre d'actifs occupés par sexe
- Part des salariés occupant un emploi à temps partiel par sexe
- Part des salariés occupant un emploi à temps partiel par sexe
- Part des salariés étrangers par sexe



Taux d'activité des 15-64 ans par sexe

	#	Nombre d'actives femmes (15-64ans)	Taux Femmes (en %)	Nombre d'actifs hommes (15-64ans)	Taux Hommes (en %)
Les Terreaux Vernaz	Z0838	615	66.8	870	81.3
Centre		786	76.1	777	84.9
Moellesulaz Pont Noir		785	74.5	797	83.6
Plaine et Chatelet		758	74.8	802	83.3
Commune de Gaillard		2944	73.2	3246	83.2
EPCI : CA Annemasse-Les Voirons-Agglomération		20591	73.4	21948	83.0

: Cette colonne indique si l'IRIS est en intersection (à au moins 5%) avec le quartier prioritaire.

Lecture : En 2010, 73.2% des femmes de 15 à 64 ans de la commune de Gaillard sont présentes sur le marché du travail (soit parce qu'elles ont un emploi soit parce qu'elles en recherchent un.)

Lecture : En 2010, 83.2% des hommes de 15 à 64 ans de la commune de Gaillard sont présents sur le marché du travail (soit parce qu'ils ont un emploi soit parce qu'ils en recherchent un.)



Taux d'activité des 15-24 ans par sexe

	#	Nombre d'actives femmes (15-24ans)	Taux Femmes (en %)	Nombre d'actifs hommes (15-24ans)	Taux Hommes (en %)
Les Terreaux Vernaz	Z0838	99	45.5	127	63.9
Centre		86	54.4	90	63.3
Moellesulaz Pont Noir		96	58.7	84	59.9
Plaine et Chatelet		68	44.1	88	59.8
Commune de Gaillard		350	50.3	389	61.9
EPCI : CA Annemasse-Les Voirons-Agglomération		2353	50.6	2605	57.2

: Cette colonne indique si le quartier prioritaire est en intersection (à au moins 5 %) avec l'IRIS.

Lecture : En 2010, 50.3% des femmes de 15 à 24 ans de la commune de Gaillard sont présentes sur le marché du travail (soit parce qu'elles ont un emploi soit parce qu'elles en recherchent un.)

Lecture : En 2010, 61.9% des hommes de 15 à 24 ans de la commune de Gaillard sont présents sur le marché du travail (soit parce qu'ils ont un emploi soit parce qu'ils en recherchent un.)



Taux d'activité des 25-54 ans par sexe

	#	Nombre d'actives femmes (25-54ans)	Taux Femmes (en %)	Nombre d'actifs hommes (25-54ans)	Taux Hommes (en %)
Les Terreaux Vernaz	Z0838	466	80.2	644	91.9
Centre		617	86.8	616	94.0
Moellesulaz Pont Noir		580	88.6	603	94.9
Plaine et Chatelet		588	90.0	614	96.3
Commune de Gaillard		2250	86.6	2477	94.2
EPCI : CA Annemasse-Les Voiron-Agglomération		15916	86.5	16773	95.9

: Cette colonne indique si le quartier prioritaire est en intersection (à au moins 5 %) avec l'IRIS.

Lecture : En 2010, 86.6% des femmes de 25 à 54 ans de la commune de Gaillard sont présentes sur le marché du travail (soit parce qu'elles ont un emploi soit parce qu'elles en recherchent un.)

Lecture : En 2010, 94.2% des hommes de 25 à 54 ans de la commune de Gaillard sont présents sur le marché du travail (soit parce qu'ils ont un emploi soit parce qu'ils en recherchent un.)



Taux d'activité des 55-64 ans par sexe

	#	Nombre d'actives femmes (55-64ans)	Taux Femmes (en %)	Nombre d'actifs hommes (55-64ans)	Taux Hommes (en %)
Les Terreaux Vernaz	Z0838	51	41.1	98	58.0
Centre		83	50.7	71	60.2
Moellesulaz Pont Noir		109	46.3	110	62.1
Plaine et Chatelet		102	49.7	100	56.4
Commune de Gaillard		345	47.4	380	59.1
EPCI : CA Annemasse-Les Voirons-Agglomération		2322	46.2	2570	58.2

: Cette colonne indique si le quartier prioritaire est en intersection (à au moins 5 %) avec l'IRIS.

Lecture : En 2010, 47.4% des femmes de 55 à 64 ans de la commune de Gaillard sont présentes sur le marché du travail (soit parce qu'elles ont un emploi soit parce qu'elles en recherchent un.)

Lecture : En 2010, 59.1% des hommes de 55 à 64 ans de la commune de Gaillard sont présents sur le marché du travail (soit parce qu'ils ont un emploi soit parce qu'ils en recherchent un.)



Taux de chômage (au sens du recensement) par sexe

	#	Nombre de chômeurs femmes (15-64ans)	Taux Femmes (en %)	Nombre de chômeurs hommes (15-64ans)	Taux Hommes (en %)
Les Terreaux Vernaz	Z0838	180	29.2	245	28.1
Centre		112	14.3	129	16.6
Moellesulaz Pont Noir		123	15.7	103	12.9
Plaine et Chatelet		99	13.1	89	11.1
Commune de Gaillard		514	17.5	566	17.4
EPCI : CA Annemasse-Les Voirons-Agglomération		2894	14.1	2748	12.5

: Cette colonne indique si le quartier prioritaire est en intersection (à au moins 5 %) avec l'IRIS.

Lecture : En 2010, 17.5% des femmes de 15 à 64 ans de la commune de Gaillard présentes sur le marché du travail sont à la recherche d'un emploi (au sens du recensement)

Lecture : En 2010, 17.4% des hommes de 15 à 64 ans de la commune de Gaillard présents sur le marché du travail sont à la recherche d'un emploi (au sens du recensement)



Indice de chômage (catégories A,B,C) par sexe

	#	Nombre de demandeuses d'emploi femmes (A,B,C)	Indice Femmes (en %)	Nombre de demandeurs d'emploi hommes (A,B,C)	Indice Hommes (en %)
Les Terreaux Vernaz	Z0838
Centre	
Moellesulaz Pont Noir	
Plaine et Chatelet	
Commune de Gaillard		455	15.5	571	17.6
EPCI : CA Annemasse-Les Voiron-Agglomération	

: Cette colonne indique si le quartier prioritaire est en intersection (à au moins 5 %) avec l'IRIS.

Lecture : En 2010, 15.5% des femmes de 15 à 64 ans de la commune de Gaillard présentes sur le marché du travail sont demandeuses d'emploi catégories A, B ou C (pôle emploi)

Lecture : En 2010, 17.6% des hommes de 15 à 64 ans de la commune de Gaillard présents sur le marché du travail sont demandeurs d'emploi catégories A, B ou C (pôle emploi)



Taux d'emploi des 15 à 64 ans (au sens du recensement) par sexe

	#	Nombre de femmes en emploi (15-64ans)	Taux Femmes (en %)	Nombre d'hommes en emploi (15-64ans)	Taux Hommes (en %)
Les Terreaux Vernaz	Z0838	435	47.2	625	58.5
Centre		674	65.3	649	70.8
Moellesulaz Pont Noir		662	62.8	694	72.8
Plaine et Chatelet		659	65.1	713	74.1
Commune de Gaillard		2430	60.4	2681	68.7
EPCI : CA Annemasse-Les Voirons-Agglomération		17697	63.0	19200	72.6

: Cette colonne indique si le quartier prioritaire est en intersection (à au moins 5 %) avec l'IRIS.

Lecture : En 2010, 60.4% des femmes de 15 à 64 ans vivant dans la commune de Gaillard sont en emploi (au sens du recensement)

Lecture : En 2010, 68.7% des hommes de 15 à 64 ans vivant dans la commune de Gaillard sont en emploi (au sens du recensement)



Taux d'emploi des 15 à 24 ans (au sens du recensement) par sexe

	#	Nombre de femmes en emploi (15-24ans)	Taux Femmes (en %)	Nombre d'hommes en emploi (15-24ans)	Taux Hommes (en %)
Les Terreaux Vernaz	Z0838	58	26.5	82	41.3
Centre		67	42.2	62	43.9
Moellesulaz Pont Noir		66	40.2	60	42.9
Plaine et Chatelet		56	36.3	73	49.6
Commune de Gaillard		247	35.5	278	44.2
EPCI : CA Annemasse-Les Voirons-Agglomération		1772	38.1	2019	44.4

: Cette colonne indique si le quartier prioritaire est en intersection (à au moins 5 %) avec l'IRIS.

Lecture : En 2010, 35.5% des femmes de 15 à 24 ans vivant dans la commune de Gaillard sont en emploi (au sens du recensement)

Lecture : En 2010, 44.2% des hommes de 15 à 24 ans vivant dans la commune de Gaillard sont en emploi (au sens du recensement)



Taux d'emploi des 25 à 54 ans (au sens du recensement) par sexe

	#	Nombre de femmes en emploi (25-54ans)	Taux Femmes (en %)	Nombre d'hommes en emploi (25-54ans)	Taux Hommes (en %)
Les Terreaux Vernaz	Z0838	332	57.2	471	67.2
Centre		533	75.0	529	80.7
Moellesulaz Pont Noir		502	76.8	539	84.9
Plaine et Chatelet		511	78.2	550	86.4
Commune de Gaillard		1878	72.3	2090	79.5
EPCI : CA Annemasse-Les Voirons-Agglomération		13837	75.2	14925	85.3

: Cette colonne indique si le quartier prioritaire est en intersection (à au moins 5 %) avec l'IRIS.

Lecture : En 2010, 72.3% des femmes de 25 à 54 ans vivant dans la commune de Gaillard sont en emploi (au sens du recensement)

Lecture : En 2010, 79.5% des hommes de 25 à 54 ans vivant dans la commune de Gaillard sont en emploi (au sens du recensement)



Taux d'emploi des 55 à 64 ans (au sens du recensement) par sexe

	#	Nombre de femmes en emploi (55-64ans)	Taux Femmes (en %)	Nombre d'hommes en emploi (55-64ans)	Taux Hommes (en %)
Les Terreaux Vernaz	Z0838	45	36.8	72	42.5
Centre		74	45.3	57	48.4
Moellesulaz Pont Noir		94	39.8	94	53.1
Plaine et Chatelet		92	44.7	89	50.3
Commune de Gaillard		305	41.9	313	48.7
EPCI : CA Annemasse-Les Voirons-Agglomération		2087	41.5	2255	51.1

: Cette colonne indique si le quartier prioritaire est en intersection (à au moins 5 %) avec l'IRIS.

Lecture : En 2010, 41.9% des femmes de 55 à 64 ans vivant dans la commune de Gaillard sont en emploi (au sens du recensement)

Lecture : En 2010, 48.7% des hommes de 55 à 64 ans vivant dans la commune de Gaillard sont en emploi (au sens du recensement)



Part des salariés occupant un emploi à temps partiel par sexe

	#	Nombre de femmes salariées à temps partiel	Part Femmes (en %)	Nombre d'hommes salariés à temps partiel	Part Hommes (en %)
Les Terreaux Vernaz	Z0838	137	33.2	80	13.8
Centre		207	32.3	53	8.7
Moellesulaz Pont Noir		164	26.9	68	11.0
Plaine et Chatelet		175	28.0	62	9.7
Commune de Gaillard		682	29.8	263	10.7
EPCI : CA Annemasse-Les Voirons-Agglomération		5373	32.3	1311	7.7

: Cette colonne indique si le quartier prioritaire est en intersection (à au moins 5 %) avec l'IRIS.

Lecture : En 2010, 29.8% des femmes salariées vivant dans la commune de Gaillard sont en emploi à temps partiel

Lecture : En 2010, 10.7% des hommes salariés vivant dans la commune de Gaillard sont en emploi à temps partiel



Part des salariés étrangers par sexe

	#	Nombre de femmes salariées étrangères	Part Femmes (en %)	Nombre d'hommes salariés étrangers	Part Hommes (en %)
Les Terreaux Vernaz	Z0838
Centre	
Moellesulaz Pont Noir	
Plaine et Chatelet	
Commune de Gaillard		254	21.0	398	25.3
EPCI : CA Annemasse-Les Voiron-Agglomération	

: Cette colonne indique si le quartier prioritaire est en intersection (à au moins 5 %) avec l'IRIS.

Lecture : En 2010, 21.0% des femmes salariées vivant dans la commune de Gaillard sont étrangers

Lecture : En 2010, 25.3% des hommes salariés vivant dans la commune de Gaillard sont étrangers



MARCHE DU TRAVAIL DES IRIS DES QUARTIERS PRIORITAIRES DE LA COMMUNE*

*Ces graphiques viennent en complément des tableaux sur la situation des habitants vis à vis de l'emploi.

Pour chacun des quartiers prioritaires, un graphique permet de visualiser le taux d'activité et le taux de chômage des IRIS.



Quartier prioritaire Z0838

Ce quartier est en intersection (à au moins 5%) avec 1 IRIS de la commune.

IRIS numéro : 741330101

Les Terreaux Vernaz

TAUX D'ACTIVITE (personnes âgées de 15 à 64 ans)

La population active regroupe les actifs ayant un emploi et les chômeurs. Ne font pas partie de la population active les personnes qui, bien que s'étant déclarées au chômage, précisent qu'elles ne recherchent pas d'emploi. Remarque(s): Depuis 2004, le recensement permet de mieux prendre en compte les actifs ayant un emploi, même occasionnel ou de courte durée, et qui sont par ailleurs étudiants, retraités ou chômeurs. Une part de l'évolution, depuis 1999, de la population active ayant un emploi peut être liée à ce changement. En outre, les militaires du contingent, tant que ce statut existait, constituaient, par convention, une catégorie à part de la population active.

Le taux d'activité est un indicateur à étudier plus précisément en fonction du contexte local. Lorsqu'il est faible, cela signifie qu'une partie de la population n'est pas présente sur le marché du travail (ces personnes n'ont pas d'emploi et n'en recherchent pas). Il faut donc interpréter cet indicateur avec prudence et le croiser avec la connaissance locale du terrain. Le taux d'activité peut refléter 2 types de situations différentes. Ce retrait du marché du travail peut être volontaire (par exemple : une personne en étude, au foyer de manière volontaire ou une personne à la retraite) ou subi (découragement dû à une longue période de chômage par exemple).

Lecture : Ce graphique permet de visualiser les taux d'activité des femmes et des hommes vivant dans les IRIS intersectant (à au moins 5%) un quartier prioritaire.

La flèche de gauche indique le niveau du taux d'activité de la population vivant dans l'IRIS. A droite, le marqueur noir indique le niveau du taux d'activité de l'EPCI.



Quartier prioritaire Z0838

Ce quartier est en intersection (à au moins 5%) avec 1 IRIS de la commune.

IRIS numéro : 741330101

Les Terreaux Vernaz

Taux d'activité des femmes (15-64 ans)

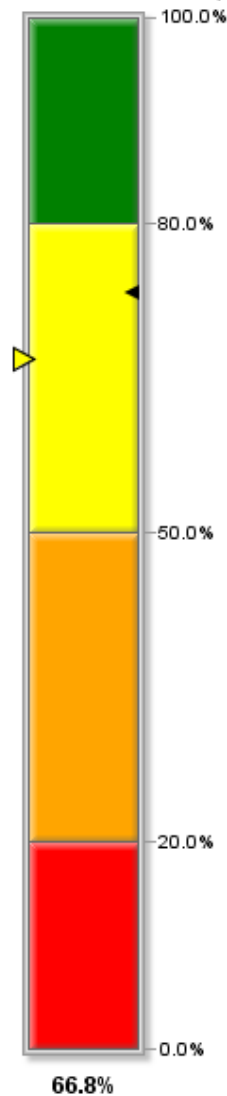

Taux d'activité des hommes (15-64 ans)

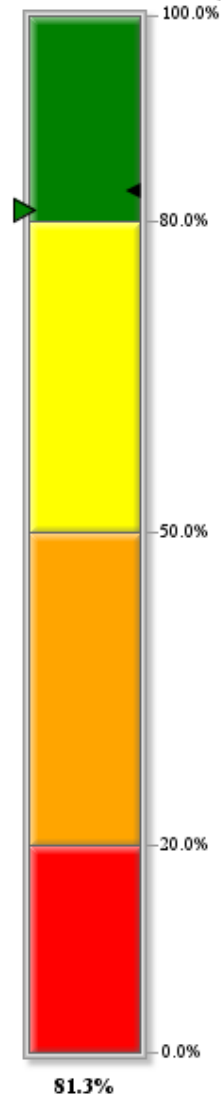

Lecture : Ce graphique permet de visualiser les taux d'activité des femmes et des hommes vivant dans les IRIS intersectant (à au moins 5%) un quartier prioritaire.

La flèche de gauche indique le niveau du taux d'activité de la population vivant dans l'IRIS. A droite, le marqueur noir indique le niveau du taux d'activité de l'EPCI.



Quartier prioritaire Z0838

Ce quartier est en intersection (à au moins 5%) avec 1 IRIS de la commune.

IRIS numéro : 741330101

Les Terreaux Vernaz

TAUX DE CHOMAGE (personnes âgées de 15 à 64 ans)

Au sens du recensement, est chômeur toute personne de 15 ans ou plus qui s'est déclarée chômeur (indépendamment d'une éventuelle inscription auprès du Pôle emploi), sauf si elle a déclaré explicitement par ailleurs ne pas rechercher de travail. Remarque(s): La définition du chômage au sens du recensement diffère de celles du Bureau international du travail (BIT) et du Pôle emploi. Le chômage au recensement est plus élevé que le chômage au sens du BIT car les personnes inactives ont parfois tendance à se déclarer au chômage alors qu'elles ne répondent pas à tous les critères du BIT. Il est conseillé de raisonner en structure ou en positionnement relatif, aussi bien à une date donnée qu'en évolution.

Lecture : Ce graphique permet de visualiser les taux de chômage des femmes et des hommes vivant dans les IRIS intersectant un quartier prioritaire.

La flèche au sein des segments indique le niveau du taux de chômage de la population vivant dans l'IRIS. Il faut noter également que la couleur du cadran central change en fonction du taux de chômage de l'IRIS. Le marqueur noir indique le niveau du taux de chômage de l'EPCI.



Quartier prioritaire Z0838

Ce quartier est en intersection (à au moins 5%) avec 1 IRIS de la commune.

IRIS numéro : 741330101

Les Terreaux Vernaz

Taux de chômage des femmes (15-64 ans)

Taux de chômage des hommes (15-64 ans)

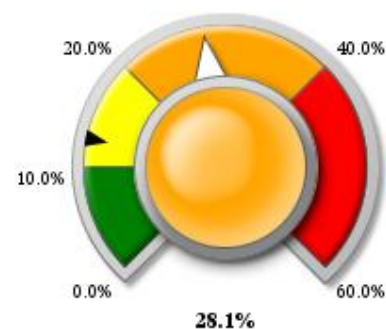
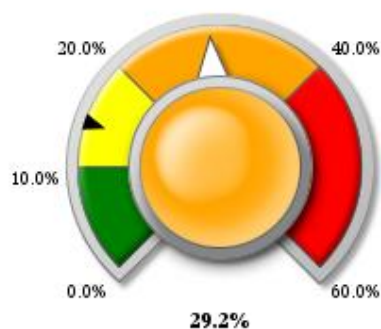

Lecture : Ce graphique permet de visualiser les taux de chômage des femmes et des hommes vivant dans les IRIS intersectant un quartier prioritaire. La flèche au sein des segments indique le niveau du taux de chômage de la population vivant dans l'IRIS. Il faut noter également que la couleur du cadran central change en fonction du taux de chômage de l'IRIS. Le marqueur noir indique le niveau du taux de chômage de l'EPCI.



THEMATIQUE FORMATION

- Part des non diplômés par sexe
- Part des hauts niveaux de formation par sexe



Part des non diplômés par sexe

	#	Nombre de femmes non diplômées	Part Femmes (en %)	Nombre d'hommes non diplômés	Part Hommes (en %)
Les Terreaux Vernaz	Z0838	230	27.0	305	29.0
Centre		228	20.3	162	16.7
Moellesulaz Pont Noir		206	16.9	151	14.6
Plaine et Chatelet		196	16.3	141	13.2
Commune de Gaillard		859	19.6	759	18.4
EPCI : CA Annemasse-Les Voirons-Agglomération		5864	18.8	4806	17.2

: Cette colonne indique si le quartier prioritaire est en intersection (à au moins 5 %) avec l'IRIS.

Lecture : En 2010, 19.6% des femmes de 15 ans ou plus ayant achevé leur scolarité et vivant dans la commune de Gaillard sont sans diplôme.

Lecture : En 2010, 18.4% des hommes de 15 ans ou plus ayant achevé leur scolarité et vivant dans la commune de Gaillard sont sans diplôme.



Part des hauts niveaux de formation par sexe

	#	Nombre de femmes titulaires d'un diplôme de l'enseignement supérieur long	Part Femmes (en %)	Nombre d'hommes titulaires d'un diplôme de l'enseignement supérieur long	Part Hommes (en %)
Les Terreaux Vernaz	Z0838	86	10.1	105	10.0
Centre		131	11.7	145	15.0
Moellesulaz Pont Noir		195	16.0	219	21.1
Plaine et Chatelet		144	12.0	168	15.8
Commune de Gaillard		556	12.7	637	15.5
EPCI : CA Annemasse-Les Voirons-Agglomération		3648	11.7	4006	14.3

: Cette colonne indique si le quartier prioritaire est en intersection (à au moins 5 %) avec l'IRIS.

Lecture : En 2010, 12.7% des femmes de 15 ans ou plus ayant achevé leur scolarité et vivant dans la commune de Gaillard sont titulaires d'un diplôme de l'enseignement supérieur long.

Lecture : En 2010, 15.5% des hommes de 15 ans ou plus ayant achevé leur scolarité et vivant dans la commune de Gaillard titulaires d'un diplôme de l'enseignement supérieur long.



THEMATIQUE PRECARITE

- Part des bénéficiaires CMU-C parmi les allocataires Cnam par sexe



Part des bénéficiaires de la CMU-C par sexe

	#	Nombre de femmes bénéficiaires CMU-C	Part Femmes (en %)	Nombre d'hommes bénéficiaires CMU-C	Part Hommes (en %)
Les Terreaux Vernaz	Z0838
Centre	
Moellesulaz Pont Noir	
Plaine et Chatelet	
Commune de Gaillard		438	11.1	330	9.4
EPCI : CA Annemasse-Les Voirons-Agglomération	

: Cette colonne indique si le quartier prioritaire est en intersection (à au moins 5 %) avec l'IRIS.

Lecture : En 2010, 11.1% des femmes allocataires Cnam vivant dans la commune de Gaillard sont bénéficiaires de la CMU-C.

Lecture : En 2010, 9.4% des hommes allocataires Cnam vivant dans la commune de Gaillard sont bénéficiaires de la CMU-C.

